

(第1面)

産業廃棄物処理計画書

平成26年 5月 8日

大分県知事  
広瀬 勝貞 殿

提出者

住 所 熊本県熊本市北区武蔵ヶ丘9丁目5番76号

氏 名 株式会社 星山商店

代表取締役 星山 一憲

電話番号 096-338-6421



(解体事業部 電話番号 096-349-7870)

廃棄物の処理及び清掃に関する法律第12条第9項の規定に基づき、産業廃棄物の減量その他その処理に関する計画を作成したので、提出します。

|         |                      |
|---------|----------------------|
| 事業場の名称  | 株式会社 星山商店 解体事業部      |
| 事業場の所在地 | 熊本県熊本市東区吉原町10番1      |
| 計画期間    | 平成26年4月1日～平成27年3月31日 |

当該事業場において現に行っている事業に関する事項

|                  |  |
|------------------|--|
| ① 事業の種類          | 建造物解体工事業・産業廃棄物収集運搬業<br>(0796・8821)   |
| ② 事業の規模          | 完成工事高15億6,032万円  |
| ③ 従業員数           | 65名(解体事業部のみ)   |
| ④ 産業廃棄物の一連の処理の工程 | <p>工事現場で発生する<br/>産業廃棄物 → 収集運搬許可車両 → 中間処理 → 再生利用<br/>(産廃の分別) (自社又は委託先許可業者)</p> <p style="text-align: center;">↓</p> <p style="text-align: center;">最終処分<br/>(委託先許可業者)</p> |

## 産業廃棄物の処理に係る管理体制に関する事項

(管理体制図)

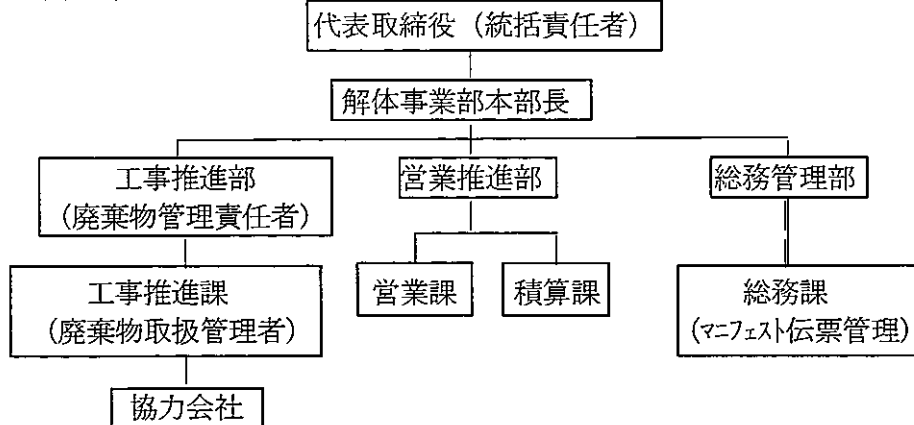

## 産業廃棄物の排出の抑制に関する事項

|      |   |            |   |
|------|---|------------|---|
| ① 現状 | 【前年度 (平成25年度) 実績】   |            |   |
|      | 産業廃棄物の種類  | 別紙資料のとおり   |   |
|      | 排出量   | 2,626.31 t | t |
|      | (これまでに実施した取組)<br>現場作業時に分別回収を行い、再資源化が可能な品目については極力中間処理を行ってきた。<br>(コンクリートがら、アスファルトがら、木くず等) |            |   |
| ② 計画 | 【目標】  |            |   |
|      | 産業廃棄物の種類  | 別紙資料のとおり   |   |
|      | 排出量   | 2,940 t    | t |
|      | (今後実施する予定の取組)<br>これまで同様分別収集を徹底し、再資源化率を向上させる。  |            |   |

## 産業廃棄物の分別に関する事項

|      |  |
|------|--|
| ① 現状 | (分別している産業廃棄物の種類及び分別に関する取組)<br>コンクリートがら、アスコンがら、その他がれき類、金属くず、木くず、繊維くず、廃プラスチック類、及び廃石膏ボードの分別収集 |
| ② 計画 | (今後分別する予定の産業廃棄物の種類及び分別に関する取組)<br>混合廃棄物の分別に努め、有筋コンクリートについては可能な限り小割作業を行い、金属くずの回収を行う。         |

| 自ら行う産業廃棄物の再生利用に関する事項 |  |          |   |
|----------------------|--|----------|---|
| ① 現状                 | 【前年度（平成25年度）実績】  |          |   |
|                      | 産業廃棄物の種類   | 別紙資料のとおり |   |
|                      | 自ら再生利用を行った産業廃棄物の量  | 270.14 t | t |
|                      | (これまでに実施した取組)<br>中間処理後の再生品販売強化<br>(再生クラッシュラン、発電用ボイラ燃料(木チップ)、製鋼原料等) |          |   |
| ②計画                  | 【目標】   |          |   |
|                      | 産業廃棄物の種類   | 別紙資料の通り  |   |
|                      | 自ら再生利用を行う産業廃棄物の量   | 350 t    | t |
|                      | (今後実施する予定の取組)<br>引き続き再生品販売強化に努める                                   |          |   |
| 自ら行う産業廃棄物の中間処理に関する事項 |  |          |   |
| ① 現状                 | 【前年度（平成25年度）実績】  |          |   |
|                      | 産業廃棄物の種類   | 別紙資料の通り  |   |
|                      | 自ら熱回収を行った産業廃棄物の量   | 0 t      | t |
|                      | 自ら中間処理により減量した産業廃棄物の量   | 0 t      | t |
|                      | (これまでに実施した取組)<br>特になし  |          |   |
| ②計画                  | 【目標】   |          |   |
|                      | 産業廃棄物の種類   | 別紙資料の通り  |   |
|                      | 自ら熱回収を行う産業廃棄物の量  | 0 t      | t |
|                      | 自ら中間処理により減量する産業廃棄物の量   | 0 t      | t |
|                      | (今後実施する予定の取組)<br>特になし  |          |   |

## (第4面)

## 自ら行う産業廃棄物の埋立処分又は海洋投入処分に関する事項

|      |                           |        |   |
|------|---------------------------|--------|---|
| ① 現状 | 【前年度（平成25年度）実績】           |        |   |
|      | 産業廃棄物の種類                  | 該当品目無し |   |
|      | 自ら埋立処分又は海洋投入処分を行った産業廃棄物の量 | 0 t    | t |
|      | (これまでに実施した取組)<br>実績なし     |        |   |
| ②計画  | 【目標】                      |        |   |
|      | 産業廃棄物の種類                  | 該当品目無し |   |
|      | 自ら埋立処分又は海洋投入処分を行う産業廃棄物の量  | 0 t    | t |
|      | (今後実施する予定の取組)<br>計画なし     |        |   |

## 産業廃棄物の処理の委託に関する事項

|  |                           |            |   |
|--|---------------------------|------------|---|
| ① 現状   | 【前年度（平成25年度）実績】           |            |   |
|  | 産業廃棄物の種類                  | 別紙資料の通り    |   |
|  | 全処理委託量                    | 2,626.31 t | t |
|  | 優良認定処理業者への処理委託量           | 174.91 t   | t |
|  | 再生利用業者への処理委託量             | 2,355.14 t | t |
|  | 認定熱回収業者への処理委託量            | 0 t        | t |
|  | 認定熱回収業者以外の熱回収を行う業者への処理委託量 | 0 t        | t |
| (これまでに実施した取組)<br>弊社本社工場は優良認定中間処理業者である。<br>産業廃棄物は中間処理業者への処理委託に努め、再生利用を推進する。 |                           |            |   |

|        |   |         |   |
|--------|---|---------|---|
| ②計画    | 【目標】  |         |   |
|        | 産業廃棄物の種類  | 別紙資料の通り |   |
|        | 全処理委託量  | 2,585 t | t |
|        | 優良認定処理業者への<br>処理委託量   | 350 t   | t |
|        | 再生利用業者への<br>処理委託量   | 2,565 t | t |
|        | 認定熱回収業者への<br>処理委託量  | 0 t     | t |
|        | 認定熱回収業者以外の<br>熱回収を行う業者への<br>処理委託量   | 0 t     | t |
|        | <p>(今後実施する予定の取組)</p> <p>中間処理許可業者への処理委託を行い、再生利用を推進する。</p> <p>適正処分を行う最終処分業者への最終処分委託を行う。</p> |         |   |
| ※事務処理欄 |   |         |   |

備考

- 1 前年度の産業廃棄物の発生量が1,000トン以上の事業場ごとに1枚作成すること。
- 2 当該年度の6月30日までに提出すること。
- 3 「当該事業場において現に行っている事業に関する事項」の欄は、以下に従って記入すること。
  - (1)①欄には、日本標準産業分類の区分を記入すること。
  - (2)②欄には、製造業の場合における製造品出荷額（前年度実績）、建設業の場合における元請完成工事高（前年度実績）、医療機関の場合における病床数（前年度末時点）等の業種に応じ事業規模が分かるような前年度の実績を記入すること。
  - (3)④欄には、当該事業場において生ずる産業廃棄物についての発生から最終処分が終了するまでの一連の処理の工程（当該処理を委託する場合は、委託の内容を含む。）を記入すること。
- 4 「自ら行う産業廃棄物の中間処理に関する事項」の欄には、産業廃棄物の種類ごとに、自ら中間処理を行うに際して熱回収を行った場合における熱回収を行った産業廃棄物の量と、自ら中間処理を行うことによって減量した量について、前年度の実績、目標及び取組を記入すること。
- 5 「産業廃棄物の処理の委託に関する事項」の欄には、産業廃棄物の種類ごとに、全処理委託量を記入するほか、その内数として、優良認定処理業者（廃棄物の処理及び清掃に関する法律施行令第6条の11第2号に該当する者）への処理委託量、処理業者への再生利用委託量、認定熱回収施設設置者（廃棄物の処理及び清掃に関する法律第15条の3の3第1項の認定を受けた者）である処理業者への焼却処理委託量及び認定熱回収施設設置者以外の熱回収を行っている処理業者への焼却処理委託量について、前年度実績、目標及び取組を記入すること。
- 6 それぞれの欄に記入すべき事項の全てを記入することができないときは、当該欄に「別紙のとおり」と記入し、当該欄に記入すべき内容を記入した別紙を添付すること。また、産業廃棄物の種類が3以上あるときは、前年度実績及び目標の欄に「別紙のとおり」と記入し、当該欄に記入すべき内容を記入した別紙を添付すること。また、それぞれの欄に記入すべき事項がないときは、「―」を記入すること。
- 7 ※欄は記入しないこと。

産業廃棄物処理計画書内訳(前年度(平成25年度)実績)

別紙  
(単位:トン)

| 産業廃棄物の種類  | 産業廃棄物の排出に関する事項<br>排出量 | 自ら行う産業廃棄物の再生利用に関する事項<br>自ら再生利用を行った量 | 自ら行う産業廃棄物の中間処理に関する事項<br>自ら熱回収を行った量 | 自ら行う産業廃棄物の中<br>自ら中間処理により減量<br>した量 | 自ら行う産業廃棄物の埋立処分又は海洋投入処分に関する事項<br>自ら埋立処分又は海洋投入処分を行った量 | 全処理委託量   | 産業廃棄物の処理の委託に関する事項 |               |                |                           | 認定熱回収業者以外の熱回収を行う業者への処理委託量 |
|-----------|-----------------------|-------------------------------------|------------------------------------|-----------------------------------|---|----------|-------------------|---------------|----------------|---------------------------|---------------------------|
|           |                       |                                     |                                    |                                   |   |          | 優良認定処理業者への処理委託量   | 再生利用業者への処理委託量 | 認定熱回収業者への処理委託量 | 認定熱回収業者以外の熱回収を行う業者への処理委託量 |                           |
| コンクリートがら  | 2,355.14              | 0.00                                | 0.00                               | 0.00                              | 0.00  | 2355.14  | 2355.14           | 0.00          | 0.00           | 0.00                      | 0.00                      |
| その他がれき類   | 0.33                  | 0.33                                | 0.00                               | 0.00                              | 0.00  | 0.00     | 0.00              | 0.00          | 0.00           | 0.00                      | 0.00                      |
| ガラス陶磁器くず  | 0.94                  | 0.94                                | 0.00                               | 0.00                              | 0.00  | 0.00     | 0.00              | 0.00          | 0.00           | 0.00                      | 0.00                      |
| 廃プラスチック類  | 163.31                | 163.31                              | 0.00                               | 0.00                              | 0.00  | 0.00     | 0.00              | 0.00          | 0.00           | 0.00                      | 0.00                      |
| 石綿含有産業廃棄物 | 1.03                  | 0.00                                | 0.00                               | 0.00                              | 0.00  | 1.03     | 0.00              | 0.00          | 0.00           | 0.00                      | 0.00                      |
| 木くず       | 105.56                | 105.56                              | 0.00                               | 0.00                              | 0.00  | 0.00     | 0.00              | 0.00          | 0.00           | 0.00                      | 0.00                      |
|           |                       |                                     |                                    |                                   |   |          |                   |               |                |                           |                           |
|           |                       |                                     |                                    |                                   |   |          |                   |               |                |                           |                           |
|           |                       |                                     |                                    |                                   |   |          |                   |               |                |                           |                           |
|           |                       |                                     |                                    |                                   |   |          |                   |               |                |                           |                           |
|           |                       |                                     |                                    |                                   |   |          |                   |               |                |                           |                           |
|           |                       |                                     |                                    |                                   |   |          |                   |               |                |                           |                           |
|           |                       |                                     |                                    |                                   |   |          |                   |               |                |                           |                           |
|           |                       |                                     |                                    |                                   |   |          |                   |               |                |                           |                           |
|           |                       |                                     |                                    |                                   |   |          |                   |               |                |                           |                           |
|           |                       |                                     |                                    |                                   |   |          |                   |               |                |                           |                           |
|           |                       |                                     |                                    |                                   |   |          |                   |               |                |                           |                           |
|           |                       |                                     |                                    |                                   |   |          |                   |               |                |                           |                           |
|           |                       |                                     |                                    |                                   |   |          |                   |               |                |                           |                           |
|           |                       |                                     |                                    |                                   |   |          |                   |               |                |                           |                           |
| 合計        | 2,626.31              | 270.14                              | 0                                  | 0                                 | 0   | 2,356.17 | 2,355.14          | 0             | 0              | 0                         | 0                         |

産業廃棄物処理計画書内訳(今年度目標値)

別紙  
(単位:トン)

| 産業廃棄物の種類  | 産業廃棄物の非出に關する事項 |     | 自ら行う産業廃棄物の再生利用に關する事項 |            | 自ら行う産業廃棄物の中間処理に關する事項 |                | 自ら行う産業廃棄物の埋立処分又は海洋投入処分に関する事項 |         | 産業廃棄物の処理の委託に関する事項 |               |                |                           |
|-----------|----------------|-----|----------------------|------------|----------------------|----------------|------------------------------|---------|-------------------|---------------|----------------|---------------------------|
|           | 排出量            |     | 自ら再生利用を行う量           | 自ら中間処理を行う量 | 自ら熱回収を行う量            | 自ら中間処理により減量する量 | 自ら立立処分又は海洋投入処分を行う量           | 全処理委託量  | 優良認定処理業者への処理委託量   | 再生利用業者への処理委託量 | 認定熱回収業者への処理委託量 | 認定熱回収業者以外の熱回収を行う業者への処理委託量 |
| コンクリートがら  | 2,500          | 0   | 0                    | 0          | 0                    | 0              | 0                            | 2,500   | 0                 | 2,500         | 0              | 0                         |
| アスコンがら    | 50             | 0   | 0                    | 0          | 0                    | 0              | 0                            | 50      | 0                 | 50            | 0              | 0                         |
| その他がれき類   | 10             | 5   | 5                    | 0          | 0                    | 0              | 0                            | 5       | 0                 | 5             | 0              | 0                         |
| ガラス陶磁器くず  | 10             | 10  | 10                   | 0          | 0                    | 0              | 0                            | 0       | 0                 | 0             | 0              | 0                         |
| 廃プラスチック類  | 170            | 170 | 170                  | 0          | 0                    | 0              | 0                            | 0       | 0                 | 0             | 0              | 0                         |
| 石綿含有産業廃棄物 | 5              | 0   | 0                    | 0          | 0                    | 0              | 0                            | 0       | 0                 | 0             | 0              | 0                         |
| 紙くず       | 10             | 10  | 10                   | 0          | 0                    | 0              | 0                            | 0       | 0                 | 0             | 0              | 0                         |
| 木くず       | 150            | 150 | 150                  | 0          | 0                    | 0              | 0                            | 0       | 0                 | 0             | 0              | 0                         |
| 繊維くず      | 5              | 5   | 5                    | 0          | 0                    | 0              | 0                            | 0       | 0                 | 0             | 0              | 0                         |
| 廃石膏ボード    | 10             | 0   | 0                    | 0          | 0                    | 0              | 0                            | 10      | 0                 | 10            | 0              | 0                         |
| 混合(管理型含む) | 20             | 0   | 0                    | 0          | 0                    | 0              | 0                            | 20      | 0                 | 0             | 0              | 0                         |
|           |                |     |                      |            |                      |                |                              |         |                   |               |                |                           |
|           |                |     |                      |            |                      |                |                              |         |                   |               |                |                           |
|           |                |     |                      |            |                      |                |                              |         |                   |               |                |                           |
|           |                |     |                      |            |                      |                |                              |         |                   |               |                |                           |
|           |                |     |                      |            |                      |                |                              |         |                   |               |                |                           |
|           |                |     |                      |            |                      |                |                              |         |                   |               |                |                           |
|           |                |     |                      |            |                      |                |                              |         |                   |               |                |                           |
|           |                |     |                      |            |                      |                |                              |         |                   |               |                |                           |
|           |                |     |                      |            |                      |                |                              |         |                   |               |                |                           |
| 合計        | 2,940          | 350 | 350                  | 0          | 0                    | 0              | 0                            | 2,585.0 | 0                 | 2,565         | 0              | 0                         |