

# I 平成30年度市町村生涯学習・社会教育の現状について

## 中津市

### 【生涯学習・社会教育主管課】

主管課名	社会教育課		人口(人口推計平成30年4月1日現在)	84,184	人
住 所	〒 871-8501		E-mail	syakaikyoku@city.nakatsu.lg.jp	
	中津市豊田町14番地3		電話	0979-22-4942	
			ファクシミリ	0979-22-1492	

### 【平成30年度当初予算】

(単位:千円)

一般会計(A)	教育費(B)	B/A	社会教育費総額	教育費総額に対する割合	社会教育活動事業費	社会教育費総額に対する割合
40,746,059	3,971,085	9.7%	1,422,338	35.8%	989,252	69.6%

### 【生涯学習・社会教育推進計画の状況】

名称						
策定年度	平成	年	計画期間	平成	年～平成	年

### 【子どもの読書活動推進計画策定状況】

担当課	小幡記念図書館	
名称	中津市子ども読書活動推進基本計画	
策定年度	平成25年	
計画期間	平成25年4月1日～平成30年3月31日	

【市町村立幼稚園・こども園・学校数】※平成30年5月1日現在

校種	校数	児童生徒数
幼稚園・こども園	11園	375人
小学校	21校	4,807人
中学校	10校	2,234人

### 【各種会議の状況】

#### ①社会教育委員の会

委員数	定数	開会予定数
20人	20人	2回

#### ②公民館運営審議会

委員数	定数	開会予定数
15人	15人	2回

#### ③図書館協議会

委員数	定数	開会予定数
12人	12人	2回

【教育委員会所管の施設数】※公民館は、自治公民館は除く。

所管施設	館数	うち指定管理
公民館(本館・分館)	(15・10)	(0・0)
公民館類似施設	0	0
青少年教育施設	0	0
図書館(本・分館)	(1・4)	(0・0)
図書館同種施設	0	0
女性教育施設	0	0
生涯学習センター	1	0
視聴覚センター・ライブラリー	0	0
登録博物館	0	0
博物館相当施設	1	0
教育集会所	3	0
文化会館等	3	3
その他施設	0	0

【教育委員会体制】(分野ごとの担当課)

分野	主管課名
生涯学習・社会教育	社会教育課・生涯学習推進室
公民館の管理及び運営	社会教育課・生涯学習推進室
図書館	小幡記念図書館
視聴覚教育	学校教育課
人権・同和教育	生涯学習推進室・学校教育課
社会体育	体育・給食課
青少年健全育成	生涯学習推進室
文化財	文化財室
芸術文化	社会教育課

### 【生涯学習・社会教育主管課職員】

課長 (主管課長の人数)		社会教育主事 (発令者)		社会教育主事 補	
専任	兼任	専任	兼任	専任	兼任
2	0	1	0	0	0
社会教育関係指導員			その他職員		
社会教育指導員	社会人権・同和教育指導員	スポーツ推進委員	正規職員		臨時・非常勤
			専任	兼任	
12	5	49	7	0	1

### 【組織図】(平成30年4月～)

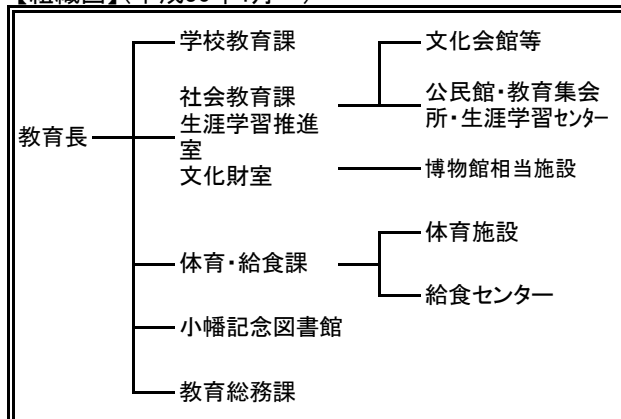

# 豊後高田市

## 【生涯学習・社会教育主管課】

主管課名	教育総務課		人口(人口推計平成30年4月1日現在)	22,861	人
住 所	〒 872-1101		E-mail	ko-kondou@city.bungotakada.lg.jp	
	豊後高田市中真玉2144-12		電話	0978-53-5112	
			ファクシミリ	0978-53-4731	

## 【平成30年度当初予算】

(単位:千円)

一般会計(A)	教育費(B)	B/A	社会教育費総額	教育費総額に対する割合	社会教育活動事業費	社会教育費総額に対する割合
14,563,714	1,052,111	7.2%	190,391	18.1%	156,284	82.1%

## 【生涯学習・社会教育推進計画の状況】

名称						
策定年度	平成	年	計画期間	平成	年～平成	年

## 【子どもの読書活動推進計画策定状況】

【市町村立幼稚園・こども園・学校数】※平成30年5月1日現在

担当課	教育総務課	
名称	豊後高田市子ども読書活動推進計画	
策定年度	平成27年	
計画期間	平成28年～平成32年	

校種	校数	児童生徒数
幼稚園・こども園	2園	119人
小学校	11校	1,005人
中学校	6校	513人

## 【各種会議の状況】

### ①社会教育委員の会

委員数	定数	開会予定数
15人	15人	2回

### ②公民館運営審議会

委員数	定数	開会予定数
15人	15人	1回

### ③図書館協議会

委員数	定数	開会予定数
10人	10人	1回

【教育委員会所管の施設数】※公民館は、自治公民館は除く。

所管施設	館数	うち指定管理
公民館(本館・分館)	(14・0)	(0・0)
公民館類似施設	0	0
青少年教育施設	0	0
図書館(本・分館)	(1・0)	(1・0)
図書館同種施設	0	0
女性教育施設	0	0
生涯学習センター	0	0
視聴覚センター・ライブラリー	0	0
登録博物館	0	0
博物館相当施設	0	0
教育集会所	0	0
文化会館等	0	0
その他施設	0	0

【教育委員会体制】(分野ごとの担当課)

分野	主管課名
生涯学習・社会教育	教育総務課
公民館の管理及び運営	教育総務課
図書館	教育総務課
視聴覚教育	教育総務課
人権・同和教育	教育総務課
社会体育	教育総務課
青少年健全育成	教育総務課
文化財	文化財室
芸術文化	教育総務課

## 【生涯学習・社会教育主管課職員】

課長 (主管課長の人数)		社会教育主事 (発令者)		社会教育主事 補	
専任	兼任	専任	兼任	専任	兼任
2	0	0	1	0	0
社会教育関係指導員			その他職員		
社会教育指導員	社会人権・同和教育指導員	スポーツ推進委員	正規職員		臨時・非常勤
			専任	兼任	
4	0	9	10	0	0

## 【組織図】(平成30年4月～)

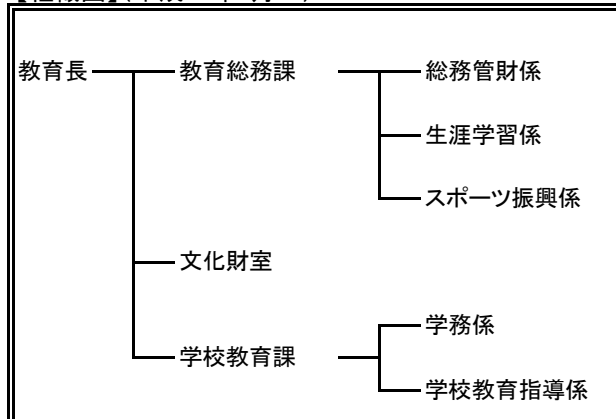

# 宇佐市

## 【生涯学習・社会教育主管課】

主管課名	社会教育課		人口(人口推計平成30年4月1日現在)	54,664	人
住 所	〒 879-0492		E-mail	syougai06@city.usa.oita.jp	
	宇佐市大字上田1030番地の1		電話	0978-27-8198	
			ファクシミリ	0978-33-5120	

## 【平成30年度当初予算】

(単位:千円)

一般会計(A)	教育費(B)	B/A	社会教育費総額	教育費総額に対する割合	社会教育活動事業費	社会教育費総額に対する割合
32,075,000	3,298,286	10.3%	944,430	28.6%	912,234	96.5%

## 【生涯学習・社会教育推進計画の状況】

名称						
策定年度	平成	年	計画期間	平成	年～平成	年

## 【子どもの読書活動推進計画策定状況】

担当課	図書館	
名称	第三次宇佐市子ども読書推進計画	
策定年度	平成30年	
計画期間	平成 31 年～平成 35 年	

【市町村立幼稚園・こども園・学校数】※平成30年5月1日現在

校種	校数	児童生徒数
幼稚園・こども園	2園	8人
小学校	27校	2,774人
中学校	7校	1,446人

## 【各種会議の状況】

### ①社会教育委員の会

委員数	定数	開会予定数
13人	20人	2回

### ②公民館運営審議会

委員数	定数	開会予定数
19人	20人	2回

### ③図書館協議会

委員数	定数	開会予定数
13人	20人	2回

【教育委員会所管の施設数】※公民館は、自治公民館は除く。

所管施設	館数	うち指定管理
公民館(本館・分館)	(15・18)	(0・0)
公民館類似施設	0	0
青少年教育施設	0	0
図書館(本・分館)	(1・2)	(0・0)
図書館同種施設	0	0
女性教育施設	0	0
生涯学習センター	0	0
視聴覚センター・ライブラリー	0	0
登録博物館	0	0
博物館相当施設	1	0
教育集会所	20	0
文化会館等	0	0
その他施設	0	0

【教育委員会体制】(分野ごとの担当課)

分野	主管課名
生涯学習・社会教育	社会教育課
公民館の管理及び運営	社会教育課
図書館	図書館
視聴覚教育	図書館
人権・同和教育	社会教育課
社会体育	文化・スポーツ振興課
青少年健全育成	社会教育課
文化財	社会教育課
芸術文化	文化・スポーツ振興課

## 【生涯学習・社会教育主管課職員】

課長 (主管課長の人数)		社会教育主事 (発令者)		社会教育主事 補	
専任	兼任	専任	兼任	専任	兼任
1	0	0	1	0	0
社会教育関係指導員			その他職員		
社会 教育 指導員	社会人 権・同和 教育 指導員	スポー ツ推 進 委員	正規職員		臨時・ 非常勤
			専任	兼任	
20	0	32	12	0	10

【組織図】 (平成30年4月～)

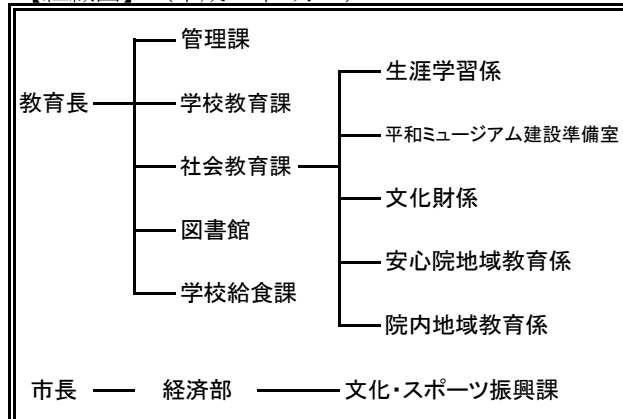

# 別府市

## 【生涯学習・社会教育主管課】

主管課名	社会教育課		人口(人口推計平成30年4月1日現在)	117,698	人
住 所	〒 874-8511		E-mail	lle-be@city.beppu.lg.jp	
	別府市上野口1番15号		電話	0977-21-1587	
			ファクシミリ	0977-22-5100	

## 【平成30年度当初予算】

(単位:千円)

一般会計(A)	教育費(B)	B/A	社会教育費総額	教育費総額に対する割合	社会教育活動事業費	社会教育費総額に対する割合
49,810,000	3,443,785	6.9%	507,073	14.7%	389,300	76.7%

## 【生涯学習・社会教育推進計画の状況】

名称						
策定年度	平成	年	計画期間	平成	年～平成	年

## 【子どもの読書活動推進計画策定状況】

【市町村立幼稚園・こども園・学校数】※平成30年5月1日現在

担当課	社会教育課	
名称	別府市子どもの読書活動推進計画(第2次)	
策定年度	平成28年	
計画期間	平成28年～平成32年	

校種	校数	児童生徒数
幼稚園・こども園	14園	441人
小学校	14校	5,100人
中学校	8校	2,549人

## 【各種会議の状況】

### ①社会教育委員の会

委員数	定数	開会予定数
15人	30人	4回

### ②公民館運営審議会

委員数	定数	開会予定数
15人	30人	3回

### ③図書館協議会

委員数	定数	開会予定数
8人	8人	2回

【教育委員会所管の施設数】※公民館は、自治公民館は除く。

所管施設	館数	うち指定管理
公民館(本館・分館)	(7・1)	(0・0)
公民館類似施設	2	0
青少年教育施設	1	0
図書館(本・分館)	(1・0)	(0・0)
図書館同種施設	0	0
女性教育施設	0	0
生涯学習センター	0	0
視聴覚センター・ライブラリー	0	0
登録博物館	0	0
博物館相当施設	1	0
教育集会所	0	0
文化会館等	2	1
その他施設	1	0

【教育委員会体制】(分野ごとの担当課)

分野	主管課名
生涯学習・社会教育	社会教育課
公民館の管理及び運営	社会教育課
図書館	社会教育課
視聴覚教育	社会教育課
人権・同和教育	人権同和教育啓発課・社会教育課
社会体育	スポーツ健康課
青少年健全育成	社会教育課
文化財	社会教育課
芸術文化	文化国際課・社会教育課

## 【生涯学習・社会教育主管課職員】

課長 (主管課長の人数)		社会教育主事 (発令者)		社会教育主事補	
専任	兼任	専任	兼任	専任	兼任
1	1	1	0	0	0
社会教育関係指導員			その他職員		
社会教育指導員	社会人権・同和教育指導員	スポーツ推進委員	正規職員		臨時・非常勤
			専任	兼任	
4	1	40	15	0	2

【組織図】 (平成30年4月～)

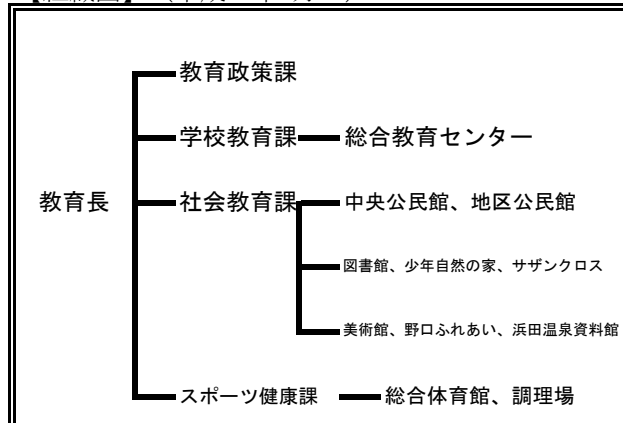

# 杵築市

## 【生涯学習・社会教育主管課】

主管課名	社会教育課		人口(人口推計平成30年4月1日現在)	29,785	人
住 所	〒 879-1307		E-mail	syakyo@city.kitsuki.lg.jp	
	杵築市山香町大字野原1010番地2		電話	0977-75-2413	
			ファクシミリ	0977-75-1314	

## 【平成30年度当初予算】

(単位:千円)

一般会計(A)	教育費(B)	B/A	社会教育費総額	教育費総額に対する割合	社会教育活動事業費	社会教育費総額に対する割合
21,170,000	4,560,000	21.5%	650,932	14.3%	364,152	55.9%

## 【生涯学習・社会教育推進計画の状況】

名称						
策定年度	平成	年	計画期間	平成	年～平成	年

## 【子どもの読書活動推進計画策定状況】

【市町村立幼稚園・こども園・学校数】※平成30年5月1日現在

担当課	社会教育課	
名称	子ども読書推進計画	
策定年度	平成27年	
計画期間	平成27年～平成30年	

校種	校数	児童生徒数
幼稚園・こども園	9園	95人
小学校	10校	1,418人
中学校	3校	693人

## 【各種会議の状況】

### ①社会教育委員の会

委員数	定数	開会予定数
15人	25人	3回

### ②公民館運営審議会

委員数	定数	開会予定数
15人	20人	3回

### ③図書館協議会

委員数	定数	開会予定数
6人	6人	2回

【教育委員会所管の施設数】※公民館は、自治公民館は除く。

所管施設	館数	うち指定管理
公民館(本館・分館)	(15・0)	(0・0)
公民館類似施設	0	0
青少年教育施設	0	0
図書館(本・分館)	(1・2)	(0・0)
図書館同種施設	0	0
女性教育施設	0	0
生涯学習センター	0	0
視聴覚センター・ライブラリー	0	0
登録博物館	0	0
博物館相当施設	0	0
教育集会所	4	0
文化会館等	0	0
その他施設	10	9

【教育委員会体制】(分野ごとの担当課)

分野	主管課名
生涯学習・社会教育	社会教育課
公民館の管理及び運営	社会教育課(公民館)
図書館	市立図書館
視聴覚教育	市立図書館
人権・同和教育	人権・同和対策課
社会体育	文化・スポーツ振興課
青少年健全育成	社会教育課
文化財	文化・スポーツ振興課
芸術文化	文化・スポーツ振興課

## 【生涯学習・社会教育主管課職員】

課長 (主管課長の人数)		社会教育主事 (発令者)		社会教育主事 補	
専任	兼任	専任	兼任	専任	兼任
0	1	2	0	0	0
社会教育関係指導員			その他職員		
社会 教育 指導員	社会人 権・同和 教育 指導員	スポー ツ推 進 委員	正規職員		臨時・ 非常勤
			専任	兼任	
5	1	23	11	0	3

【組織図】 (平成30年4月～)

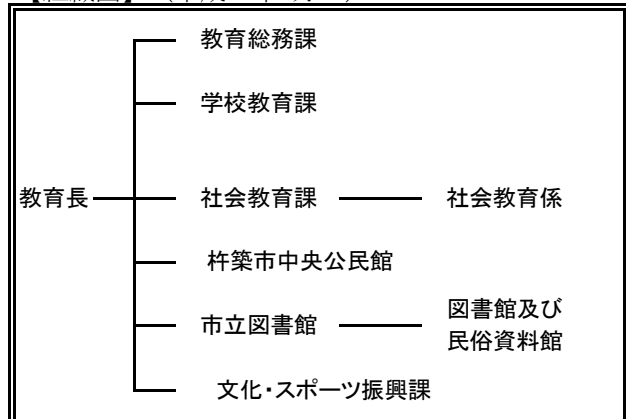

# 国東市

## 【生涯学習・社会教育主管課】

主管課名	社会教育課	人口(人口推計平成30年4月1日現在)	28,508	人
住 所	〒 873-0503	E-mail	shakai-kyoiku@city.kunisaki.lg.jp	
	国東市国東町鶴川160-2	電話	0978-72-2121	
		ファクシミリ	0978-72-4070	

## 【平成30年度当初予算】

(単位:千円)

一般会計(A)	教育費(B)	B/A	社会教育費総額	教育費総額に対する割合	社会教育活動事業費	社会教育費総額に対する割合
21,778,000	2,265,595	10.4%	752,952	33.2%	403,151	53.5%

## 【生涯学習・社会教育推進計画の状況】

名称	国東市長期社会教育計画		
策定年度	平成30年	計画期間	平成30年～平成39年

## 【子どもの読書活動推進計画策定状況】

担当課	図書館		
名称	第2次「国東市子ども読書活動推進計画」		
策定年度	平成29年	計画期間	平成30年～平成34年

【市町村立幼稚園・こども園・学校数】※平成30年5月1日現在

校種	校数	児童生徒数
幼稚園・こども園	7園	51人
小学校	11校	1,112人
中学校	4校	596人

## 【各種会議の状況】

### ①社会教育委員の会

委員数	定数	開会予定数
15人	15人	3回

### ②公民館運営審議会

委員数	定数	開会予定数
24人	24人	2回

### ③図書館協議会

委員数	定数	開会予定数
12人	12人	2回

【教育委員会所管の施設数】※公民館は、自治公民館は除く。

所管施設	館数	うち指定管理
公民館(本館・分館)	(3・16)	( 0・0)
公民館類似施設	0	0
青少年教育施設	0	0
図書館(本・分館)	(4・0)	(0・0)
図書館同種施設	0	0
女性教育施設	0	0
生涯学習センター	1	0
視聴覚センター・ライブラリー	4	0
登録博物館	1	0
博物館相当施設	1	0
教育集会所	0	0
文化会館等	1	0
その他施設	29	5

【教育委員会体制】(分野ごとの担当課)

分野	主管課名
生涯学習・社会教育	社会教育課
公民館の管理及び運営	社会教育課
図書館	社会教育課
視聴覚教育	社会教育課
人権・同和教育	社会教育課
社会体育	社会教育課
青少年健全育成	社会教育課
文化財	文化財課
芸術文化	社会教育課

## 【生涯学習・社会教育主管課職員】

課長 (主管課長の人数)		社会教育主事 (発令者)		社会教育主事補	
専任	兼任	専任	兼任	専任	兼任
0	2	0	0	0	0
社会教育関係指導員			その他職員		
社会教育指導員	社会人権・同和教育指導員	スポーツ推進委員	正規職員		臨時・非常勤
			専任	兼任	
0	4	42	22	4	36

【組織図】 (平成30年4月～)

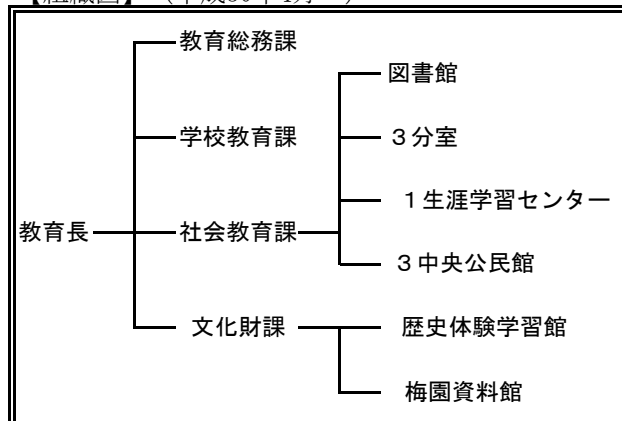

# 姫島村

## 【生涯学習・社会教育主管課】

主管課名	社会教育課	人口(人口推計平成30年4月1日現在)	2,061	人
住 所	〒 872-1501	E-mail	s-kyouiku@vill.himeshima.oita.jp	
	東国東郡姫島村1681-2	電話	0978-87-2113	
		ファクシミリ	0978-87-3567	

## 【平成30年度当初予算】

(単位:千円)

一般会計(A)	教育費(B)	B/A	社会教育費総額	教育費総額に対する割合	社会教育活動事業費	社会教育費総額に対する割合
2,341,600	164,983	7.0%	46,840	28.4%	24,138	51.5%

## 【生涯学習・社会教育推進計画の状況】

名称						
策定年度	平成	年	計画期間	平成	年～平成	年

## 【子どもの読書活動推進計画策定状況】

【市町村立幼稚園・こども園・学校数】※平成30年5月1日現在

担当課	社会教育課	
名称	姫島村子ども読書活動推進計画	
策定年度	平成26年	
計画期間	平成26年～平成31年	

校種	校数	児童生徒数
幼稚園・こども園	1園	20人
小学校	1校	66人
中学校	1校	36人

## 【各種会議の状況】

### ①社会教育委員の会

委員数	定数	開会予定数
6人	10人以内	3回

### ②公民館運営審議会

委員数	定数	開会予定数
6人	10人以内	3回

### ③図書館協議会

委員数	定数	開会予定数
人	人	回

【教育委員会所管の施設数】※公民館は、自治公民館は除く。

所管施設	館数	うち指定管理
公民館(本館・分館)	(1・1)	(0・0)
公民館類似施設	0	0
青少年教育施設	0	0
図書館(本・分館)	(0・0)	(0・0)
図書館同種施設	1	0
女性教育施設	0	0
生涯学習センター	0	0
視聴覚センター・ライブラリー	0	0
登録博物館	0	0
博物館相当施設	0	0
教育集会所	0	0
文化会館等	0	0
その他施設	3	0

【教育委員会体制】(分野ごとの担当課)

分野	主管課名
生涯学習・社会教育	社会教育課
公民館の管理及び運営	社会教育課
図書館	社会教育課
視聴覚教育	社会教育課
人権・同和教育	社会教育課・学校教育課
社会体育	社会教育課
青少年健全育成	社会教育課
文化財	社会教育課
芸術文化	社会教育課

## 【生涯学習・社会教育主管課職員】

課長 (主管課長の人数)		社会教育主事 (発令者)		社会教育主事 補	
専任	兼任	専任	兼任	専任	兼任
0	1	0	0	0	0
社会教育関係指導員			その他職員		
社会教育指導員	社会人権・同和教育指導員	スポーツ推進委員	正規職員		臨時・非常勤
			専任	兼任	
0	0	2	0	4	2

【組織図】 (平成30年4月～)

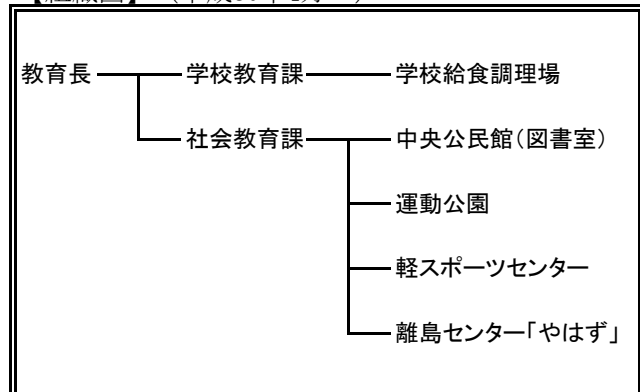

# 日出町

## 【生涯学習・社会教育主管課】

主管課名	生涯学習課		人口(人口推計平成30年4月1日現在)	28,538	人
住 所	〒 879-1506		E-mail	narimatsu.takuro@town.hiji.lg.jp	
	速見郡日出町3891番地2		電話	0977-73-3156	
	(日出町中央公民館内)		ファクシミリ	0977-72-8680	

## 【平成30年度当初予算】

(単位:千円)

一般会計(A)	教育費(B)	B/A	社会教育費総額	教育費総額に対する割合	社会教育活動事業費	社会教育費総額に対する割合
9,810,000	912,105	9.3%	288,238	31.6%	132,452	46.0%

## 【生涯学習・社会教育推進計画の状況】

名称	第2期 日出町教育振興計画		
策定年度	平成30年	計画期間	平成30年～平成37年

## 【子どもの読書活動推進計画策定状況】

【市町村立幼稚園・こども園・学校数】※平成30年5月1日現在

担当課	学校教育課		
名称	日出町子ども読書活動推進計画		
策定年度	平成28年		
計画期間	平成28年～平成32年		

校種	校数	児童生徒数
幼稚園・こども園	5園	151人
小学校	5校	1,646人
中学校	2校	839人

## 【各種会議の状況】

### ①社会教育委員の会

委員数	定数	開会予定数
7人	10人	3回

### ②公民館運営審議会

委員数	定数	開会予定数
40人	70人	21回

### ③図書館協議会

委員数	定数	開会予定数
10人	10人	3回

## 【教育委員会所管の施設数】※公民館は、自治公民館は除く。

所管施設	館数	うち指定管理
公民館(本館・分館)	(7・0)	(0・0)
公民館類似施設	0	0
青少年教育施設	0	0
図書館(本・分館)	(1・0)	(0・0)
図書館同種施設	0	0
女性教育施設	0	0
生涯学習センター	0	0
視聴覚センター・ライブラリー	0	0
登録博物館	0	0
博物館相当施設	0	0
教育集会所	0	0
文化会館等	0	0
その他施設	10	0

## 【教育委員会体制】(分野ごとの担当課)

分野	主管課名
生涯学習・社会教育	生涯学習課
公民館の管理及び運営	中央公民館
図書館	町立図書館
視聴覚教育	生涯学習課
人権・同和教育	生涯学習課
社会体育	生涯学習課
青少年健全育成	生涯学習課
文化財	文化振興室
芸術文化	生涯学習課

## 【生涯学習・社会教育主管課職員】

課長 (主管課長の人数)		社会教育主事 (発令者)		社会教育主事補	
専任	兼任	専任	兼任	専任	兼任
0	1	0	1	0	0
社会教育関係指導員			その他職員		
社会教育指導員	社会人権・同和教育指導員	スポーツ推進委員	正規職員		臨時・非常勤
			専任	兼任	
1	0	15	7	0	8

## 【組織図】 (平成30年4月～)

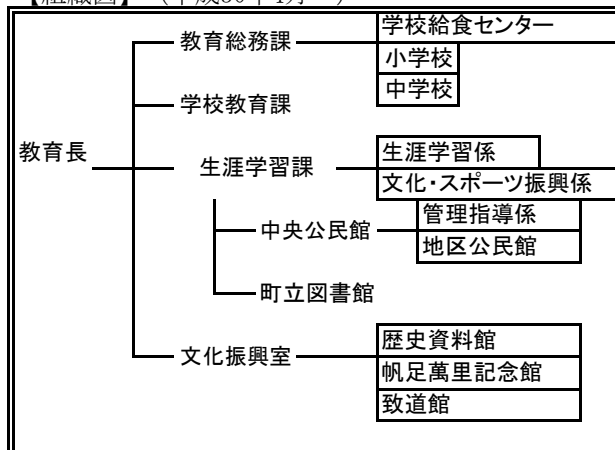



# 大分市

## 【生涯学習・社会教育主管課】

主管課名	大分市教育委員会教育部社会教育課	人口(人口推計平成30年4月1日現在)	478,678	人
住 所	〒 870-8504	E-mail	syakaikyoiku@city.oita.oita.jp	
	大分市荷揚町2番31号	電話	097-537-7039	
		ファクシミリ	097-532-8102	

## 【平成30年度当初予算】

(単位:千円)

一般会計(A)	教育費(B)	B/A	社会教育費総額	教育費総額に対する割合	社会教育活動事業費	社会教育費総額に対する割合
180,737,000	14,692,077	8.1%	6,123,845	41.7%	4,291,913	70.1%

## 【生涯学習・社会教育推進計画の状況】

名称	大分市生涯学習推進計画(第三次)		
策定年度	平成28年	計画期間	平成29年～平成36年

## 【子どもの読書活動推進計画策定状況】

担当課	大分市教育委員会教育部社会教育課		
名称	大分市子どもの読書活動推進計画(第三次)		
策定年度	平成27年		
計画期間	平成28年～平成32年		

【市町村立幼稚園・こども園・学校数】※平成30年5月1日現在

校種	校数	児童生徒数
幼稚園・こども園	28園	637人
義務教育学校	1校	1,042人
小学校	54校	25,747人
中学校	28校	11,693人

## 【各種会議の状況】

### ①社会教育委員の会

委員数	定数	開会予定数
20人	20人	6回

### ②公民館運営審議会

委員数	定数	開会予定数
126人	390人	26回

### ③図書館協議会

委員数	定数	開会予定数
8人	10人	2回

【教育委員会所管の施設数】※公民館は、自治公民館は除く。

所管施設	館数	うち指定管理
公民館(本館・分館)	(13・0)	(0・0)
公民館類似施設	0	0
青少年教育施設	2	0
図書館(本・分館)	(1・1)	(0・0)
図書館同種施設	0	0
女性教育施設	0	0
生涯学習センター	0	0
視聴覚センター・ライブラリー	1	1
登録博物館	1	0
博物館相当施設	0	0
教育集会所	4	0
文化会館等	0	0
その他施設	31	2

【教育委員会体制】(分野ごとの担当課)

分野	主管課名
生涯学習・社会教育	社会教育課
公民館の管理及び運営	(市民協働推進課)
図書館	社会教育課
視聴覚教育	社会教育課・教育センター
人権・同和教育	人権・同和教育課
社会体育	(スポーツ振興課)
青少年健全育成	社会教育課
文化財	文化財課
芸術文化	社会教育課・(文化国際課)

※市民協働推進課、スポーツ振興課、文化国際課は市長部局

## 【生涯学習・社会教育主管課職員】

課長 (主管課長の人数)		社会教育主事 (発令者)		社会教育主事 補	
専任	兼任	専任	兼任	専任	兼任
1	0	0	0	0	0
社会教育関係指導員			その他職員		
社会教育指導員	社会人権・同和教育指導員	スポーツ推進委員	正規職員		臨時・非常勤
			専任	兼任	
16	0	209	15	5	4

【組織図】 (平成30年4月～)

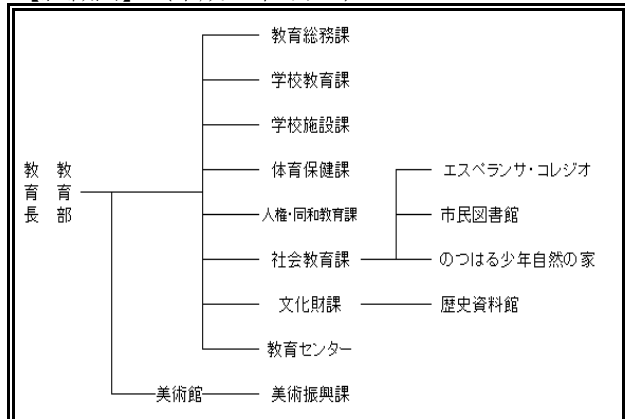

# 臼杵市

## 【生涯学習・社会教育主管課】

主管課名	社会教育課		人口(人口推計平成30年4月1日現在)	37,407	人
住 所	〒 875-0041		E-mail	s-itai@city.usuki.lg.jp	
	臼杵市大字臼杵2-107-562		電話	0972-63-6444	
	(臼杵市中央公民館内)		ファクシミリ	0972-63-6539	

## 【平成30年度当初予算】

(単位:千円)

一般会計(A)	教育費(B)	B/A	社会教育費総額	教育費総額に対する割合	社会教育活動事業費	社会教育費総額に対する割合
18,795,897	1,369,999	7.3%	476,143	34.8%	208,536	43.8%

## 【生涯学習・社会教育推進計画の状況】

名称						
策定年度	平成	年	計画期間	平成	年～平成	年

## 【子どもの読書活動推進計画策定状況】

【市町村立幼稚園・こども園・学校数】※平成30年5月1日現在

担当課	社会教育課	
名称	うすき読書のまちづくりプラン(第2次臼杵市子ども読書活動推進計画)	
策定年度	平成27年	
計画期間	平成28年～平成32年	

校種	校数	児童生徒数
幼稚園・こども園	2園	16人
小学校	13校	1,803人
中学校	5校	894人

## 【各種会議の状況】

### ①社会教育委員の会

委員数	定数	開会予定数
13人	15人	3回

### ②公民館運営審議会

委員数	定数	開会予定数
15人	15人	2回

### ③図書館協議会

委員数	定数	開会予定数
5人	10人	2回

【教育委員会所管の施設数】※公民館は、自治公民館は除く。

所管施設	館数	うち指定管理
公民館(本館・分館)	(7・0)	(3・0)
公民館類似施設	0	0
青少年教育施設	0	0
図書館(本・分館)	(1・1)	(0・0)
図書館同種施設	0	0
女性教育施設	0	0
生涯学習センター	0	0
視聴覚センター・ライブラリー	1	0
登録博物館	0	0
博物館相当施設	0	0
教育集会所	1	0
文化会館等	1	0
その他施設	33	16

【教育委員会体制】(分野ごとの担当課)

分野	主管課名
生涯学習・社会教育	社会教育課
公民館の管理及び運営	社会教育課
図書館	社会教育課
視聴覚教育	社会教育課
人権・同和教育	人権同和教育室・社会教育課
社会体育	社会教育課
青少年健全育成	社会教育課
文化財	文化・文化財課
芸術文化	文化・文化財課

## 【生涯学習・社会教育主管課職員】

課長 (主管課長の人数)		社会教育主事 (発令者)		社会教育主事 補	
専任	兼任	専任	兼任	専任	兼任
1	0	0	2	0	0
社会教育関係指導員			その他職員		
社会教育指導員	社会人権・同和教育指導員	スポーツ推進委員	正規職員		臨時・非常勤
			専任	兼任	
7	1	22	9	0	5

【組織図】 (平成30年4月～)

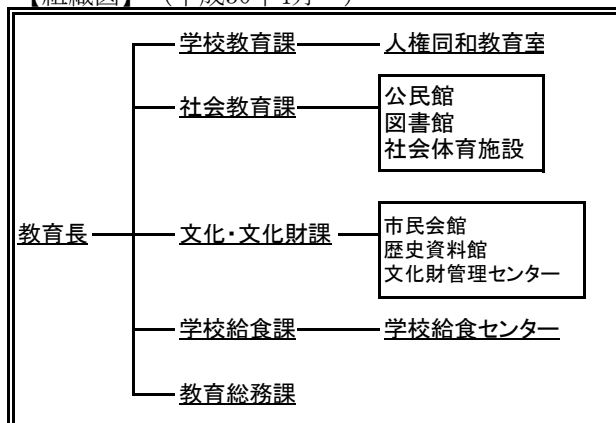

# 津久見市

## 【生涯学習・社会教育主管課】

主管課名	生涯学習課		人口(人口推計平成30年4月1日現在)	17,956	人
住 所	〒 879-2431		E-mail	tsu-kyoushou@city.tsukumi.lg.jp	
	津久見市大友町5番15号		電話	0972-82-9528	
			ファクシミリ	0972-85-0081	

## 【平成30年度当初予算】

(単位:千円)

一般会計(A)	教育費(B)	B/A	社会教育費総額	教育費総額に対する割合	社会教育活動事業費	社会教育費総額に対する割合
8,317,043	632,782	7.6%	240,404	38.0%	112,569	46.8%

## 【生涯学習・社会教育推進計画の状況】

名称						
策定年度	平成	年	計画期間	平成	年～平成	年

## 【子どもの読書活動推進計画策定状況】

【市町村立幼稚園・こども園・学校数】※平成30年5月1日現在

担当課	生涯学習課	
名称	津久見市子ども読書活動推進計画	
策定年度	平成24年	
計画期間	平成25年～平成29年	

校種	校数	児童生徒数
幼稚園・こども園	0園	0人
小学校	5校	695人
中学校	2校	379人

## 【各種会議の状況】

### ①社会教育委員の会

委員数	定数	開会予定数
14人	20人	2回

### ②公民館運営審議会

委員数	定数	開会予定数
0人	0人	0回

### ③図書館協議会

委員数	定数	開会予定数
0人	0人	0回

【教育委員会所管の施設数】※公民館は、自治公民館は除く。

所管施設	館数	うち指定管理
公民館(本館・分館)	(1・0)	(0・0)
公民館類似施設	0	0
青少年教育施設	1	0
図書館(本・分館)	(1・0)	(0・0)
図書館同種施設	0	0
女性教育施設	0	0
生涯学習センター	0	0
視聴覚センター・ライブラリー	0	0
登録博物館	0	0
博物館相当施設	0	0
教育集会所	0	0
文化会館等	1	0
その他施設	5	5

【教育委員会体制】(分野ごとの担当課)

分野	主管課名
生涯学習・社会教育	生涯学習課
公民館の管理及び運営	生涯学習課
図書館	生涯学習課
視聴覚教育	生涯学習課
人権・同和教育	生涯学習課
社会体育	生涯学習課
青少年健全育成	生涯学習課
文化財	生涯学習課
芸術文化	生涯学習課

## 【生涯学習・社会教育主管課職員】

課長 (主管課長の人数)		社会教育主事 (発令者)		社会教育主事補	
専任	兼任	専任	兼任	専任	兼任
1	0	0	0	0	0
社会教育関係指導員			その他職員		
社会教育指導員	社会人権・同和教育指導員	スポーツ推進委員	正規職員		臨時・非常勤
			専任	兼任	
1	0	0	9	0	9

【組織図】 (平成30年4月～)

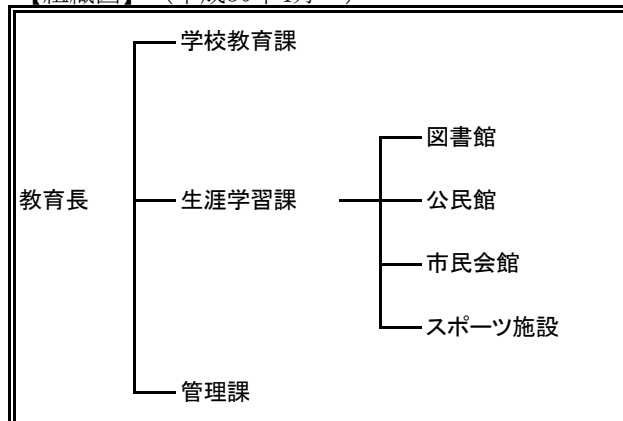

# 由布市

## 【生涯学習・社会教育主管課】

主管課名	社会教育課	人口(人口推計平成30年4月1日現在)	34,620	人
住 所	〒 879-5498	E-mail	social_edu@city.yufu.oita.jp	
	由布市庄内町柿原302番地	電話	097-582-1203	
		ファクシミリ	097-582-1245	

## 【平成30年度当初予算】

(単位:千円)

一般会計(A)	教育費(B)	B/A	社会教育費総額	教育費総額に対する割合	社会教育活動事業費	社会教育費総額に対する割合
26,839,789	1,752,769	6.5%	555,849	31.7%	438,141	78.8%

## 【生涯学習・社会教育推進計画の状況】

名称	第3次社会教育振興計画		
策定年度	平成27年	計画期間	平成28年～平成32年

## 【子どもの読書活動推進計画策定状況】

【市町村立幼稚園・こども園・学校数】※平成30年5月1日現在

担当課	社会教育課		
名称	由布市教育振興計画GENKIビジョン		
策定年度	平成27年		
計画期間	平成27年～平成30年		

校種	校数	児童生徒数
幼稚園・こども園	7園	243人
小学校	11校	1,781人
中学校	3校	823人

## 【各種会議の状況】

### ①社会教育委員の会

委員数	定数	開会予定数
13人	15人	4回

### ②公民館運営審議会

委員数	定数	開会予定数
28人	50人	10回

### ③図書館協議会

委員数	定数	開会予定数
14人	15人	2回

【教育委員会所管の施設数】※公民館は、自治公民館は除く。

所管施設	館数	うち指定管理
公民館(本館・分館)	(5・0)	(0・0)
公民館類似施設	0	0
青少年教育施設	2	1
図書館(本・分館)	(1・2)	(0・0)
図書館同種施設	0	0
女性教育施設	0	0
生涯学習センター	0	0
視聴覚センター・ライブラリー	0	0
登録博物館	0	0
博物館相当施設	0	0
教育集会所	0	0
文化会館等	0	0
その他施設	17	0

【教育委員会体制】(分野ごとの担当課)

分野	主管課名
生涯学習・社会教育	社会教育課
公民館の管理及び運営	社会教育課
図書館	社会教育課
視聴覚教育	社会教育課
人権・同和教育	社会教育課・学校教育課
社会体育	スポーツ振興課
青少年健全育成	社会教育課
文化財	社会教育課
芸術文化	社会教育課

## 【生涯学習・社会教育主管課職員】

課長 (主管課長の人数)		社会教育主事 (発令者)		社会教育主事補	
専任	兼任	専任	兼任	専任	兼任
2	0	1	0	0	0
社会教育関係指導員			その他職員		
社会教育指導員	社会人権・同和教育指導員	スポーツ推進委員	正規職員		臨時・非常勤
			専任	兼任	
0	0	27	15	4	27

【組織図】 (平成30年4月～)

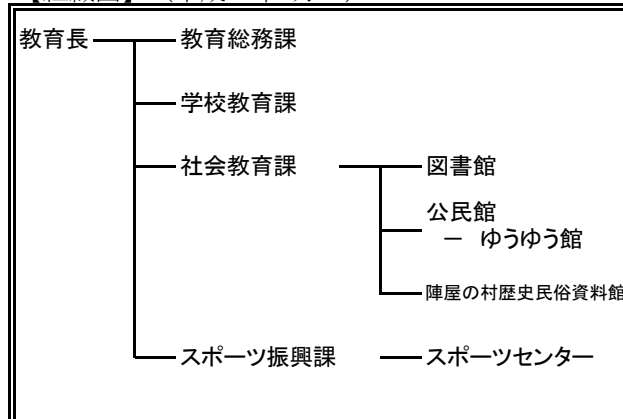

# 佐伯市

## 【生涯学習・社会教育主管課】

主管課名	社会教育課		人口(人口推計平成30年4月1日現在)	72,459	人
住 所	〒 876-0853		E-mail	syakaikyouiku@city.saiki.lg.jp	
	佐伯市中村東町6番9号		電話	0972-22-3245	
			ファクシミリ	0972-22-3912	

## 【平成30年度当初予算】

(単位:千円)

一般会計(A)	教育費(B)	B/A	社会教育費総額	教育費総額に対する割合	社会教育活動事業費	社会教育費総額に対する割合
46,968,000	3,047,259	6.5%	1,047,416	34.4%	629,054	60.1%

## 【生涯学習・社会教育推進計画の状況】

名称						
策定年度	平成	年	計画期間	平成	年～平成	年

## 【子どもの読書活動推進計画策定状況】

担当課	社会教育課	
名称	佐伯市子ども読書活動推進計画	
策定年度	平成26年	
計画期間	平成26年～平成30年	

【市町村立幼稚園・こども園・学校数】※平成30年5月1日現在

校種	校数	児童生徒数
幼稚園・こども園	24園	767人
小学校	19校	3,211人
中学校	12校	1,682人

## 【各種会議の状況】

### ①社会教育委員の会

委員数	定数	開会予定数
20人	20人	3回

### ②公民館運営審議会

委員数	定数	開会予定数
20人	20人	1回

### ③図書館協議会

委員数	定数	開会予定数
0人	0人	0回

【教育委員会所管の施設数】※公民館は、自治公民館は除く。

所管施設	館数	うち指定管理
公民館(本館・分館)	(25・16)	(0・16)
公民館類似施設	0	0
青少年教育施設	1	0
図書館(本・分館)	(1・0)	(1・0)
図書館同種施設	0	0
女性教育施設	0	0
生涯学習センター	0	0
視聴覚センター・ライブラリー	1	1
登録博物館	0	0
博物館相当施設	1	0
教育集会所	0	0
文化会館等	2	0
その他施設	85	12

【教育委員会体制】(分野ごとの担当課)

分野	主管課名
生涯学習・社会教育	社会教育課
公民館の管理及び運営	社会教育課
図書館	社会教育課
視聴覚教育	社会教育課
人権・同和教育	社会教育課・学校教育課・人権同和对策課
社会体育	体育保健課
青少年健全育成	社会教育課
文化財	社会教育課
芸術文化	社会教育課

## 【生涯学習・社会教育主管課職員】

課長 (主管課長の人数)		社会教育主事 (発令者)		社会教育主事 補	
専任	兼任	専任	兼任	専任	兼任
2	0	3	0	0	0
社会教育関係指導員			その他職員		
社会教育指導員	社会人権・同和教育指導員	スポーツ推進委員	正規職員		臨時・非常勤
			専任	兼任	
4	0	97	20	0	15

【組織図】 (平成30年4月～)

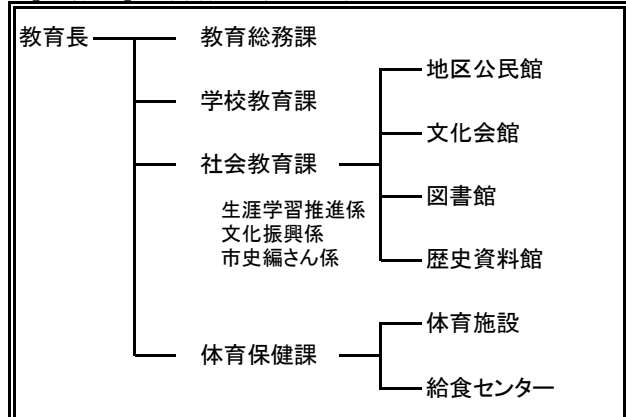

# 竹田市

## 【生涯学習・社会教育主管課】

主管課名	生涯学習課	人口(人口推計平成30年4月1日現在)	22,211 人
住 所	〒 878-8555	E-mail	syougai@city.taketa.lg.jp
	竹田市大宇会々1650番地	電話	0974-63-4817
		ファクシミリ	0974-63-2373

## 【平成30年度当初予算】

(単位:千円)

一般会計(A)	教育費(B)	B/A	社会教育費総額	教育費総額に対する割合	社会教育活動事業費	社会教育費総額に対する割合
15,668,365	1,248,999	8.0%	385,506	30.9%	180,744	46.9%

## 【生涯学習・社会教育推進計画の状況】

名称	竹田市生涯学習新計画		
策定年度	平成21年	計画期間	平成21年～平成30年

## 【子どもの読書活動推進計画策定状況】

担当課	竹田市立図書館		
名称			
策定年度	平成 年		
計画期間	平成 年	～	平成 年

【市町村立幼稚園・こども園・学校数】※平成30年5月1日現在

校種	校数	児童生徒数
幼稚園・こども園	3園	55人
小学校	12校	839人
中学校	6校	414人

## 【各種会議の状況】

### ①社会教育委員の会

委員数	定数	開会予定数
15人	15人	3回

### ②公民館運営審議会

委員数	定数	開会予定数
15人	15人	3回

### ③図書館協議会

委員数	定数	開会予定数
6人	6人	2回

【教育委員会所管の施設数】※公民館は、自治公民館は除く。

所管施設	館数	うち指定管理
公民館(本館・分館)	(4・15)	(0・0)
公民館類似施設	1	0
青少年教育施設	1	0
図書館(本・分館)	(1・0)	(0・0)
図書館同種施設	1	1
女性教育施設	0	0
生涯学習センター	0	0
視聴覚センター・ライブラリー	3	0
登録博物館	0	0
博物館相当施設	1	0
教育集会所	2	1
文化会館等	0	0
その他施設	19	0

【教育委員会体制】(分野ごとの担当課)

分野	主管課名
生涯学習・社会教育	生涯学習課
公民館の管理及び運営	生涯学習課
図書館	図書館
視聴覚教育	生涯学習課
人権・同和教育	生涯学習課
社会体育	生涯学習課
青少年健全育成	生涯学習課
文化財	文化財課
芸術文化	文化政策課・生涯学習課

## 【生涯学習・社会教育主管課職員】

課長 (主管課長の人数)		社会教育主事 (発令者)		社会教育主事補	
専任	兼任	専任	兼任	専任	兼任
0	1	0	1	0	0
社会教育関係指導員			その他職員		
社会教育指導員	社会人権・同和教育指導員	スポーツ推進委員	正規職員		臨時・非常勤
			専任	兼任	
2	0	24	6	3	6

【組織図】 (平成30年4月～)

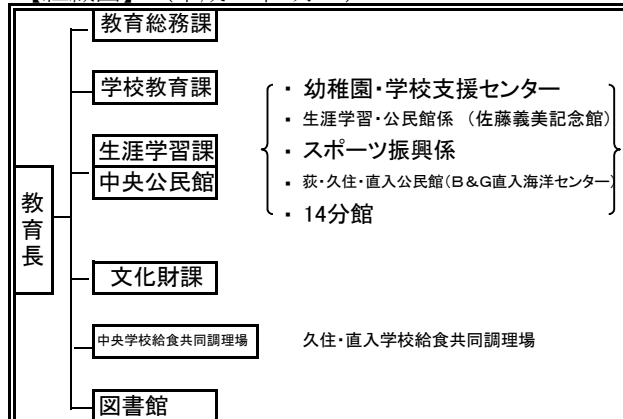

# 豊後大野市

## 【生涯学習・社会教育主管課】

主管課名	社会教育課		人口(人口推計平成30年4月1日現在)	36,453	人
住 所	〒 897-7198		E-mail	ot8023@city.bungoono.lg.jp	
	豊後大野市三重町市場1200番地		電話	0974-22-1001	
			ファクシミリ	0974-22-6828	

## 【平成30年度当初予算】

(単位:千円)

一般会計(A)	教育費(B)	B/A	社会教育費総額	教育費総額に対する割合	社会教育活動事業費	社会教育費総額に対する割合
25,175,000	2,024,701	8.0%	311,381	15.4%	76,975	24.7%

## 【生涯学習・社会教育推進計画の状況】

名称	第3次豊後大野市総合教育計画		
策定年度	平成27年	計画期間	平成28年～平成32年

## 【子どもの読書活動推進計画策定状況】

担当課	社会教育課		
名称	豊後大野っ子読書活動推進計画		
策定年度	平成25年	計画期間	平成25年～平成29年

【市町村立幼稚園・こども園・学校数】※平成30年5月1日現在

校種	校数	児童生徒数
幼稚園・こども園	16園	532人
小学校	11校	1,576人
中学校	7校	774人

## 【各種会議の状況】

### ①社会教育委員の会

委員数	定数	開会予定数
13人	15人	2回

### ②公民館運営審議会

委員数	定数	開会予定数
13人	15人	2回

### ③図書館協議会

委員数	定数	開会予定数
9人	10人	5回

【教育委員会所管の施設数】※公民館は、自治公民館は除く。

所管施設	館数	うち指定管理
公民館(本館・分館)	(7・0)	(0・0)
公民館類似施設	0	0
青少年教育施設	0	0
図書館(本・分館)	(1・0)	(0・0)
図書館同種施設	0	0
女性教育施設	0	0
生涯学習センター	0	0
視聴覚センター・ライブラリー	0	0
登録博物館	0	0
博物館相当施設	0	0
教育集会所	0	0
文化会館等	0	0
その他施設	20	1

【教育委員会体制】(分野ごとの担当課)

分野	主管課名
生涯学習・社会教育	社会教育課
公民館の管理及び運営	社会教育課
図書館	社会教育課
視聴覚教育	社会教育課
人権・同和教育	社会教育課
社会体育	社会教育課
青少年健全育成	社会教育課
文化財	社会教育課
芸術文化	まちづくり推進課

## 【生涯学習・社会教育主管課職員】

課長 (主管課長の人数)		社会教育主事 (発令者)		社会教育主事補	
専任	兼任	専任	兼任	専任	兼任
0	1	1	0	0	0
社会教育関係指導員			その他職員		
社会教育指導員	社会人権・同和教育指導員	スポーツ推進委員	正規職員		臨時・非常勤
			専任	兼任	
0	0	35	17	11	23

【組織図】 (平成30年4月～)

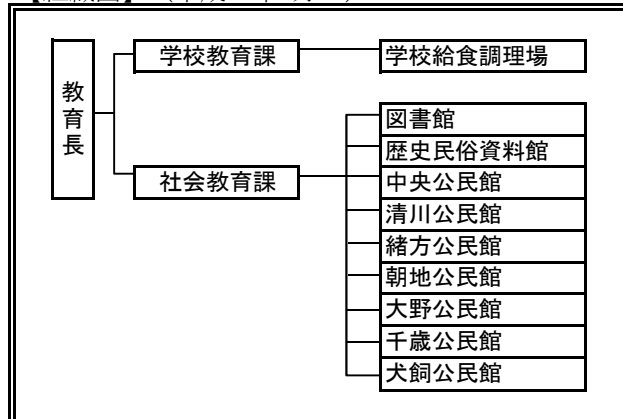

# 日田市

## 【生涯学習・社会教育主管課】

主管課名	社会教育課	人口(人口推計平成30年4月1日現在)	66,171 人
住所	〒 877-0003	E-mail	skkyoiku@city.hita.oita.jp
	日田市上城内町2番6号	電話	0973-22-6868
		ファクシミリ	0973-22-6869

## 【平成30年度当初予算】

(単位:千円)

一般会計(A)	教育費(B)	B/A	社会教育費総額	教育費総額に対する割合	社会教育活動事業費	社会教育費総額に対する割合
38,847,776	3,410,057	8.8%	1,632,871	47.9%	1,111,995	68.1%

## 【生涯学習・社会教育推進計画の状況】

名称						
策定年度	平成	年	計画期間	平成	年～平成	年

## 【子どもの読書活動推進計画策定状況】

【市町村立幼稚園・こども園・学校数】※平成30年5月1日現在

担当課	社会教育課
名称	日田市子ども読書活動推進計画
策定年度	平成26年
計画期間	平成26年～平成30年

校種	校数	児童生徒数
幼稚園・こども園	0園	0人
小学校	18校	3,578人
中学校	12校	1,752人

## 【各種会議の状況】

### ①社会教育委員の会

委員数	定数	開会予定数
10人	15人	3回

### ②公民館運営審議会

委員数	定数	開会予定数
10人	10人	2回

### ③図書館協議会

委員数	定数	開会予定数
8人	8人	2回

【教育委員会所管の施設数】※公民館は、自治公民館は除く。

所管施設	館数	うち指定管理
公民館(本館・分館)	(21・2)	(20・2)
公民館類似施設	0	0
青少年教育施設	0	0
図書館(本・分館)	(1・0)	(0・0)
図書館同種施設	0	0
女性教育施設	0	0
生涯学習センター	1	0
視聴覚センター・ライブラリー	0	0
登録博物館	0	0
博物館相当施設	1	0
教育集会所	0	0
文化会館等	1	1
その他施設	3	0

【教育委員会体制】(分野ごとの担当課)

分野	主管課名
生涯学習・社会教育	社会教育課
公民館の管理及び運営	社会教育課
図書館	淡窓図書館
視聴覚教育	社会教育課
人権・同和教育	人権・同和教育課
社会体育	体育保健課
青少年健全育成	社会教育課
文化財	文化財保護課
芸術文化	社会教育課

## 【生涯学習・社会教育主管課職員】

課長 (主管課長の人数)		社会教育主事 (発令者)		社会教育主事 補	
専任	兼任	専任	兼任	専任	兼任
0	1	0	0	0	0
社会教育関係指導員			その他職員		
社会教育指導員	社会人権・同和教育指導員	スポーツ推進委員	正規職員		臨時・非常勤
			専任	兼任	
0	0	0	4	0	1

## 【組織図】 (平成30年4月～)

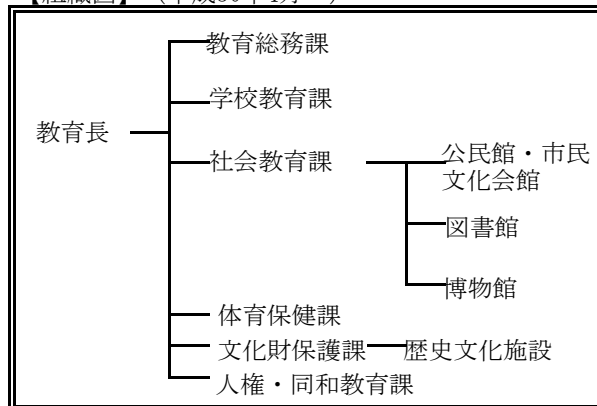



# 九重町

## 【生涯学習・社会教育主管課】

主管課名	九重町教育委員会社会教育課		人口(人口推計平成30年4月1日現在)	9,599	人
住 所	〒 879-4895		E-mail	syougaku@town.kokonoe.lg.jp	
	玖珠郡九重町大字後野上8-1		電話	0973-76-3823	
			ファクシミリ	0973-76-3826	

## 【平成30年度当初予算】

(単位:千円)

一般会計(A)	教育費(B)	B/A	社会教育費総額	教育費総額に対する割合	社会教育活動事業費	社会教育費総額に対する割合
7,307,000	964,392	13.2%	526,782	54.6%	421,462	80.0%

## 【生涯学習・社会教育推進計画の状況】

名称	九重町社会教育計画		
策定年度	平成26年	計画期間	平成27年～平成36年

## 【子どもの読書活動推進計画策定状況】

【市町村立幼稚園・こども園・学校数】※平成30年5月1日現在

担当課	社会教育課(公民館文化センターグループ)		
名称	九重町読書推進計画		
策定年度	平成24年	計画期間	平成25年～平成34年

校種	校数	児童生徒数
幼稚園・こども園	2園	249人
小学校	6校	429人
中学校	1校	187人

## 【各種会議の状況】

### ①社会教育委員の会

委員数	定数	開会予定数
8人	8人	4回

### ②公民館運営審議会

委員数	定数	開会予定数
8人	8人	4回

### ③図書館協議会

委員数	定数	開会予定数
0人	0人	0回

【教育委員会所管の施設数】※公民館は、自治公民館は除く。

所管施設	館数	うち指定管理
公民館(本館・分館)	(5・0)	(0・0)
公民館類似施設	0	0
青少年教育施設	0	0
図書館(本・分館)	(1・0)	(0・0)
図書館同種施設	0	0
女性教育施設	0	0
生涯学習センター	0	0
視聴覚センター・ライブラリー	1	0
登録博物館	0	0
博物館相当施設	1	0
教育集会所	0	0
文化会館等	1	0
その他施設	11	0

【教育委員会体制】(分野ごとの担当課)

分野	主管課名
生涯学習・社会教育	社会教育課
公民館の管理及び運営	社会教育課
図書館	社会教育課
視聴覚教育	社会教育課
人権・同和教育	社会教育課
社会体育	社会教育課
青少年健全育成	社会教育課
文化財	社会教育課
芸術文化	社会教育課

## 【生涯学習・社会教育主管課職員】

課長 (主管課長の人数)		社会教育主事 (発令者)		社会教育主事補	
専任	兼任	専任	兼任	専任	兼任
0	1	0	2	0	0
社会教育関係指導員			その他職員		
社会教育指導員	社会人権・同和教育指導員	スポーツ推進委員	正規職員		臨時・非常勤
			専任	兼任	
0	0	16	5	0	3

【組織図】 (平成30年4月～)

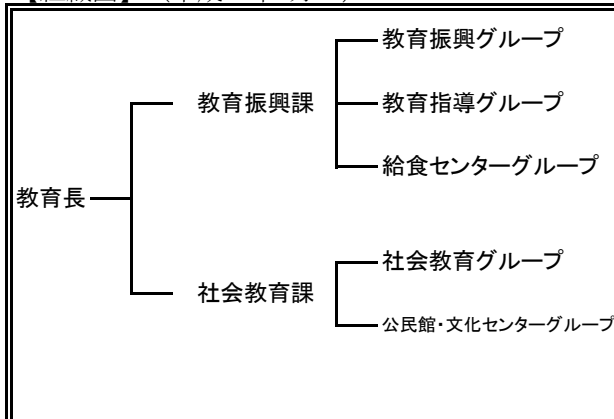

# 玖珠町

## 【生涯学習・社会教育主管課】

主管課名	社会教育課		人口(人口推計平成30年4月1日現在)	15,450	人
住 所	〒 879-4405		E-mail	syakaik@town.kusu.oita.jp	
	玖珠郡玖珠町大字岩室24番地の1		電話	0973-72-7151	
			ファクシミリ	0973-73-9132	

## 【平成30年度当初予算】

(単位:千円)

一般会計(A)	教育費(B)	B/A	社会教育費総額	教育費総額に対する割合	社会教育活動事業費	社会教育費総額に対する割合
7,311,967	946,922	13.0%	328,040	34.6%	163,965	50.0%

## 【生涯学習・社会教育推進計画の状況】

名称	社会教育基本計画		
策定年度	平成27年	計画期間	平成27年～平成32年

## 【子どもの読書活動推進計画策定状況】

【市町村立幼稚園・こども園・学校数】※平成30年5月1日現在

担当課	わらべの館		
名称	玖珠町子どもの読書推進計画		
策定年度	平成24年		
計画期間	平成25年～平成29年		

校種	校数	児童生徒数
幼稚園・こども園	1園	10人
小学校	8校	723人
中学校	6校	354人

## 【各種会議の状況】

### ①社会教育委員の会

委員数	定数	開会予定数
11人	12人	3回

### ②公民館運営審議会

委員数	定数	開会予定数
0人	0人	0回

### ③図書館協議会

委員数	定数	開会予定数
0人	0人	0回

【教育委員会所管の施設数】※公民館は、自治公民館は除く。

所管施設	館数	うち指定管理
公民館(本館・分館)	(1・0)	(0・0)
公民館類似施設	0	0
青少年教育施設	1	0
図書館(本・分館)	(0・0)	(0・0)
図書館同種施設	0	0
女性教育施設	0	0
生涯学習センター	0	0
視聴覚センター・ライブラリー	0	0
登録博物館	0	0
博物館相当施設	1	0
教育集会所	0	0
文化会館等	0	0
その他施設	7	0

【教育委員会体制】(分野ごとの担当課)

分野	主管課名
生涯学習・社会教育	社会教育課
公民館の管理及び運営	社会教育課
図書館	社会教育課
視聴覚教育	社会教育課
人権・同和教育	社会教育課・学校教育課
社会体育	社会教育課
青少年健全育成	社会教育課
文化財	社会教育課
芸術文化	社会教育課

## 【生涯学習・社会教育主管課職員】

課長 (主管課長の人数)		社会教育主事 (発令者)		社会教育主事補	
専任	兼任	専任	兼任	専任	兼任
0	1	0	0	0	0
社会教育関係指導員			その他職員		
社会教育指導員	社会人権・同和教育指導員	スポーツ推進委員	正規職員		臨時・非常勤
			専任	兼任	
2	0	12	7	1	1

【組織図】 (平成30年4月～)

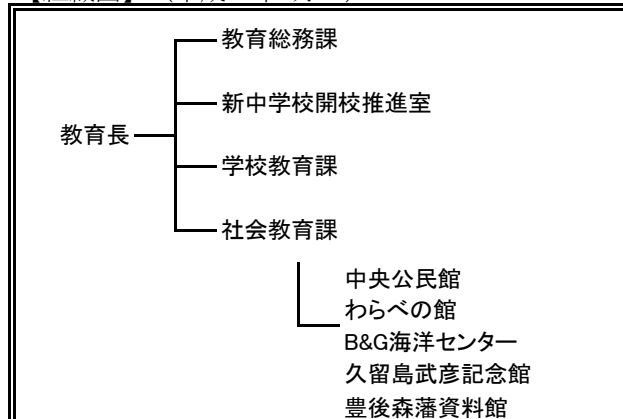

## II 平成29年度 県の生涯学習・社会教育の推進について

### 1 生涯学習・社会教育推進の取組（昭和40年以降）

年	大分県教育委員会の取組 (社会教育課・生涯学習課関係)	国等の取組
昭和40年 (1965)		12月 ユネスコ「第3回成人教育推進国際委員会」でポール・ラングランが生涯にわたって統合された教育として生涯教育の理念を提唱
昭和41年 (1966)	7月 大分県立大分図書館新館開館	
昭和46年 (1971)		6月 社会教育審議会 「急激な社会構造の変化に対応する社会教育の在り方について」答申
昭和56年 (1981)		6月 中央教育審議会 「生涯教育について」答申
昭和57年 (1982)	10月 大分県生涯教育推進会議設置 12月 生涯教育についての県民意識調査実施	
昭和58年 (1983)	7月 生涯教育データバンク開設 8月 高齢者教育のあり方について (生涯教育推進会議発行 以下(※1)) 10月 大分県ニューライフアカデミア (高年大学校・婦人大学校第1期生入学)	
昭和59年 (1984)	3月 乳幼児期教育のあり方について(※1) 7月 成人教育のあり方について(※1) 12月 大分県における生涯教育関連事業の現状について(※1)	6月 臨時教育審議会「教育改革」に関する第1次答申
昭和60年 (1985)	1月 青少年期教育のあり方について(※1) 生涯教育の観点から見た「大分県社会教育のあり方について」(※1) 2月 生涯教育推進のための「学校教育と社会教育の連携のあり方」(※1) 3月 おおいたの生涯教育「今後における生涯教育推進のための施策として」(※1) 10月 大分県立生涯教育センター開所 大分県ニューライフアカデミア (マスターズコース第1期生入学)	
昭和61年 (1986)	1月 県社会教育委員の会議に「学習社会の実現をめざす県立生涯教育センターのあり方について」諮問 3月 「第3次大分県総合教育計画」策定 11月 県社会教育委員会「学習社会の実現をめざす県立生涯教育センターのあり方について」答申	4月 臨時教育審議会「教育改革」に関する第2次答申

年	大分県教育委員会の取組 (社会教育課・生涯学習課関係)	国等の取組
昭和62年 (1987)		4月 臨時教育審議会「教育改革」に関する第3次答申 8月 臨時教育審議会「教育改革」に関する第4次答申(最終答申)
昭和63年 (1988)		7月 文部省社会教育局を生涯学習局に拡充・改組
平成元年 (1989)		11月 第1回全国生涯学習フェスティバルを開催(千葉県)
平成2年 (1990)	4月 県教育委員会「社会教育課」を「生涯学習課」に改組 9月 「第4次大分県総合教育計画」策定	1月 中央教育審議会「生涯学習の基盤整備について」答申 6月 「生涯学習の振興のための施策の推進体制等の整備に関する法律」を制定 8月 第1期生涯学習審議会発足 10月 第2回全国生涯学習フェスティバルを開催(京都府)
平成3年 (1991)	11月 第3回全国生涯学習フェスティバルを大分市、別府市、湯布院町を中心に開催	2月 「生涯学習の振興に資するための都道府県の事業の推進体制の整備に関する基準」を告示 4月 中央教育審議会「新しい時代に対応する教育の諸制度の改革について(学校制度に関する小委員会)」答申
平成4年 (1992)	4月 大分県生涯学習審議会条例施行 11月 第1回大分県生涯学習フェスティバルを開催(佐伯市中心)	7月 生涯学習審議会「今後の社会の動向に対応した生涯学習の振興方策について」答申 9月 月1回の学校週5日制の実施 11月 第4回全国生涯学習フェスティバルを開催(宮城県) 12月 第2期生涯学習審議会発足
平成5年 (1993)	2月 県民の生涯学習に関する意識調査実施 3月 県生涯学習審議会発足 10月 第2回大分県生涯学習フェスティバルを開催(日田市中心)	11月 第5回全国生涯学習フェスティバルを開催(愛知県)
平成6年 (1994)	2月 県生涯学習情報提供システム稼働 10月 第3回大分県生涯学習フェスティバルを開催(竹田市中心)	10月 第6回全国生涯学習フェスティバルを開催(富山県)
平成7年 (1995)	2月 県生涯学習審議会「大分県の特性を生かした生涯学習の振興のための方策について」答申 県立図書館新館開館 10月 第4回大分県生涯学習フェスティバルを開催(東国東郡中心)	4月 月2回の学校週5日制の実施 第3期生涯学習審議会発足 9月 第7回全国生涯学習フェスティバルを開催(北海道) 11月 文部省及び通商産業省「地域生涯学習振興基本構想の承認に当たっての基準」を告示

年	大分県教育委員会の取組 (社会教育課・生涯学習課関係)	国等の取組
平成8年 (1996)	<p>3月 県生涯学習審議会 「生涯学習関連施設の整備充実の方策について」答申</p> <p>10月 第5回大分県生涯学習フェスティバルを開催(宇佐市中心)</p>	<p>4月 生涯学習審議会 「地域における生涯学習機会の充実方策について」答申</p> <p>7月 中央教育審議会 「21世紀を展望した我が国の教育の在り方について」第1次答申</p> <p>11月 第8回全国生涯学習フェスティバルを開催(福岡県)</p>
平成9年 (1997)	<p>2月 県生涯学習審議会 「生涯学習社会における学校教育・社会教育のあり方及び相互の連携の方策について」答申</p> <p>10月 第6回大分県生涯学習フェスティバルを開催(臼杵市中心)</p>	<p>1月 教育改革プログラム策定</p> <p>3月 生涯学習審議会 「生涯学習の成果を生かすための方策について」(審議の概要)</p> <p>6月 中央教育審議会 「21世紀を展望した我が国の教育の在り方について」第2次答申 第4期生涯学習審議会発足</p> <p>8月 教育改革プログラム改訂(1回目) 「子どもと話そう」全国キャンペーン実施</p> <p>9月 中央教育審議会へ「今後の地方教育行政の在り方について」諮問</p> <p>10月 第9回全国生涯学習フェスティバルを開催(新潟県)</p>
平成10年 (1998)	<p>3月 県民の生涯学習に関する意識調査実施</p>	<p>1月 放送大学全国化</p> <p>6月 中央教育審議会「新しい時代を拓く心を育てるために一次世代を育てる心を失う危機」答申</p> <p>9月 中央教育審議会「今後の地方教育行政の在り方について」答申 生涯学習審議会「社会の変化に対応した今後の社会教育行政の在り方について」答申 第10回全国生涯学習フェスティバルを開催(兵庫県)</p>
平成11年 (1999)	<p>3月 「大分県生涯学習推進基本構想」策定</p>	<p>6月 生涯学習審議会「学習の成果を幅広く生かすー生涯学習の成果を生かすための方策についてー」答申 生涯学習審議会「生活体験・自然体験が日本の子どもの心をはぐくむ」答申</p> <p>7月 第11回全国生涯学習フェスティバルを開催(広島県)</p>

年	大分県教育委員会の取組 (社会教育課・生涯学習課関係)	国等の取組
平成12年 (2000)	1月 「第5次大分県総合教育計画」策定 8月 学社連携推進委員会開催	6月 中央教育審議会 「少子化と教育について」答申 11月 生涯学習審議会 「新しい情報通信技術を活用した生涯学習の推進方策について—情報化で広がる生涯学習の展望—」答申 11月 第12回全国生涯学習フェスティバルを開催(三重県)
平成13年 (2001)		1月 文部省生涯学習局を文部科学省生涯学習政策局に改組 7月 社会教育法の一部を改正 10月 第13回全国生涯学習フェスティバルを開催(山形県) 12月 「子どもの読書活動の推進に関する法律」施行
平成14年 (2002)	3月 学社連携推進委員会開催	2月 中央教育審議会「新しい時代における教養教育の在り方について」答申 4月 完全学校週5日制の実施 小・中学校において新学習指導要領の実施 10月 第14回全国生涯学習フェスティバルを開催(石川県)
平成15年 (2003)	3月 大分県社会教育委員会議 「県立青少年教育施設の今後の在り方について“だれにでも親しまれる、より魅力的な施設を目指して”」答申 3月 学社連携推進委員会開催 7月 県民の生涯学習に関する意識調査実施	3月 中央教育審議会「新しい時代にふさわしい教育基本法と教育振興基本計画の在り方について」答申 11月 第15回全国生涯学習フェスティバルを開催(沖縄県)
平成16年 (2004)	2月 大分県子ども読書活動推進計画(おおいた子ども夢ライブラリー計画)策定 8月 大分県ニューライフアカデミア事業終了 9月 おおいた県民アカデミア大学開設	3月 中央教育審議会生涯学習分科会 「今後の生涯学習の振興方策について(審議経過の報告)」 10月 第16回全国生涯学習フェスティバルを開催(愛媛県)
平成17年 (2005)	6月 学社連携推進委員会開催	6月 中央教育審議会「新しい時代を切り拓く生涯学習の振興方策について」諮問 10月 第17回全国生涯学習フェスティバルを開催(鳥取県)
平成18年 (2006)	2月 学社連携推進委員会開催 6月 新大分県総合教育計画(大分県教育改革プラン)策定 学社連携推進委員会開催 11月 大分県社会教育委員会議「地域社会の協働による子どもの健全育成の方策について～大分発「協育」ネットワークプラン～」最終答申	10月 第18回全国生涯学習フェスティバルを開催(茨城県) 12月 改正「教育基本法」公布・施行

年	大分県教育委員会の取組 (社会教育課・生涯学習課関係)	国 等 の 取 組
平成19年 (2007)	2月 「地域協育振興プラン」策定 2月 学社連携推進委員会開催	1月 中央教育審議会 「新しい時代を切り拓く生涯学習の振興方策について」中間報告 「次代を担う自立した青少年の育成に向けて」答申 11月 第19回全国生涯学習フェスティバルを開催(岡山県)
平成20年 (2008)	2月 学社連携推進委員会開催 3月 大分県社会教育委員会議建議 「教育の協働を推進する拠点としての役割を果たすための公民館運営の在り方」	2月 中央教育審議会 「新しい時代を切り拓く生涯学習の振興方策について～知の循環型社会の構築を目指して～」答申 4月 中央教育審議会 「教育振興基本計画について『教育立国』の実現に向けて」答申 「新しい時代に求められる青少年教育の在り方について」諮問 6月 「社会教育法等の一部を改正する法律」公布・施行 (社会教育法・図書館法・博物館法の一部改正) 7月 「教育振興基本計画」閣議決定 11月 第20回全国生涯学習フェスティバルを開催(福島県)
平成21年 (2009)	2月 学社連携推進委員会開催 2月 大分県社会教育委員会議 「子どもの『生きる力』をはぐくむ学校教育と社会教育の協働の在り方について～学校教育と社会教育の協働を推進するための社会教育主事の役割について～」諮問 3月 「第2次大分県子ども読書活動推進計画」策定 3月 おおいた県民アカデミア大学事業終了 4月 「生涯学習課」を「社会教育課」に改組 4月 大分県立生涯教育センター、香々地青少年の家、九重青少年の家を統合し、大分県立社会教育総合センターを設置 4月 「おおいた学びの輪」推進事業開始	7月 「子ども・若者育成支援推進法」公布 11月 第21回全国生涯学習フェスティバルを開催(埼玉県)

年	大分県教育委員会の取組 (社会教育課・生涯学習課関係)	国 等 の 取 組
平成22年 (2010)	2月 学社連携推進委員会開催  9月 大分県社会教育委員会議 「子どもの『生きる力』をはぐくむ学校教育と社会教育の協働の在り方について ～学校教育と社会教育の協働を推進するための社会教育主事の役割について～」 答申	6月 「PTA・青少年教育団体共済法」公布 11月 全国生涯学習フォーラム高知大会(まなびピア高知2010)を開催(高知県)
平成23年 (2011)	2月 学社連携推進委員会開催	11月 全国生涯学習ネットワークフォーラム(まなびピア2011)を開催(東京都)
平成24年 (2012)	1月 大分県社会教育委員会議 「家庭教育支援の在り方について」 諮問 2月 学社連携推進委員会開催	10月～11月 全国生涯学習ネットワークフォーラム(まなびピア2012)を開催(宮城県・福島県・岩手県)
平成25年 (2013)	2月 大分県社会教育委員会議 「家庭教育支援の在り方について」 答申	11月 全国生涯学習ネットワークフォーラム(まなびピア2013)を開催(岩手県)
平成26年 (2014)	3月 「第3次大分県子ども読書活動推進計画」策定 11月 「おおいた教育の日」10周年記念推進大会開催	11月 全国生涯学習ネットワークフォーラム(まなびピア2014)を開催(宮城県)
平成27年 (2015)	1月 大分県社会教育委員会議 「『協育』ネットワークの充実を図るための社会教育行政の推進」 建議	10月 第57回全国社会教育研究大会大分大会を開催(大分県) 11月 全国生涯学習ネットワークフォーラム(まなびピア2015)を開催(福島県)
平成28年 (2016)	12月 大分県社会教育委員会議 「大分県が進める地方創生につながる社会教育のあり方について」 建議  3月 大分県立社会教育総合センター閉所	11月 学びを通じた地方創生コンファレンスin佐賀を開催(佐賀県)
平成29年 (2017)	4月 大分県立社会教育総合センターの機能を大分県立図書館へ移管	8月 第39回全国公民館研究集会大分大会第68回九州地区公民館研究大会を開催(大分県)



## 2 社会教育課及び所管施設の社会教育関係職員

### (1) 平成29年度社会教育行政職員数

(単位：人)

所 属 名	職 員 数							合 計
	主管課・施設長	社会教育主事	指導主事	司 書	事務職員	技術職員	臨時・非常勤	
大分県教育庁社会教育課	1	7	3	0	5	0	0	16
大分県立図書館	1	7	0	11	12	0	2	33
大分県立香々地青少年の家	1	2	1	0	2	0	3	9
大分県立九重青少年の家	1	2	1	0	2	0	3	9
合 計	4	18	5	11	21	0	8	67

※社会教育課社会教育主事には、知事部局併任を含む。

※県立図書館事務職員には、先哲史料館併任を含む。

※県立図書館臨時・非常勤には育休代替含まず。

※上記表以外に教育庁人権・同和教育課に社会教育主事1名が配置されている。

### (2) 過去6年間の社会教育主事数の推移

(教育庁他課・知事部局併任・文部科学省派遣を含む)

(単位：人)

所 属 名	平成24年度	平成25年度	平成26年度	平成27年度	平成28年度	平成29年度
大分県教育庁社会教育課	8	6	7	6	6	7
大分県立図書館	1	0	0	0	3	7
大分県立社会教育総合センター	6	5	6	6	2	-
大分県立香々地青少年の家	2	2	2	2	2	2
大分県立九重青少年の家	2	2	2	2	2	2
大分県教育庁人権・同和教育課	1	1	1	1	1	1
知事部局	2	2	2	2	1	1
自治法派遣	-	-	-	-	-	-
文部科学省研修派遣	-	-	-	-	-	-
合 計	22	18	20	19	17	20

※知事部局には、私学振興・青少年課を含む。

※大分県立社会教育総合センターは平成29年度から廃止し、大分県立図書館へ機能移管。

### 3 平成29年度社会教育課関係予算・補助金

#### (1) 大分県社会教育関係当初予算額の推移

(単位：千円)

区 分	平成25年度	平成26年度	平成27年度	平成28年度	平成29年度
①教育指導費	—	—	3,516	5,202	4,914
②社会教育総務費	105,847	101,564	135,823	130,457	122,793
③視聴覚教育費	719	719	719	594	594
④図書館費	256,463	255,531	268,500	270,631	269,527
⑤社会教育施設費	81,333	79,812	59,598	52,494	49,215
合 計	444,362	437,626	468,156	459,378	447,043

※②社会教育総務費に給与費は含まない。

※⑤社会教育総合センター費は、H29度から社会教育施設費へ変更。

また、平成27年、28年は社会教育総合センター廃止影響額を除く。

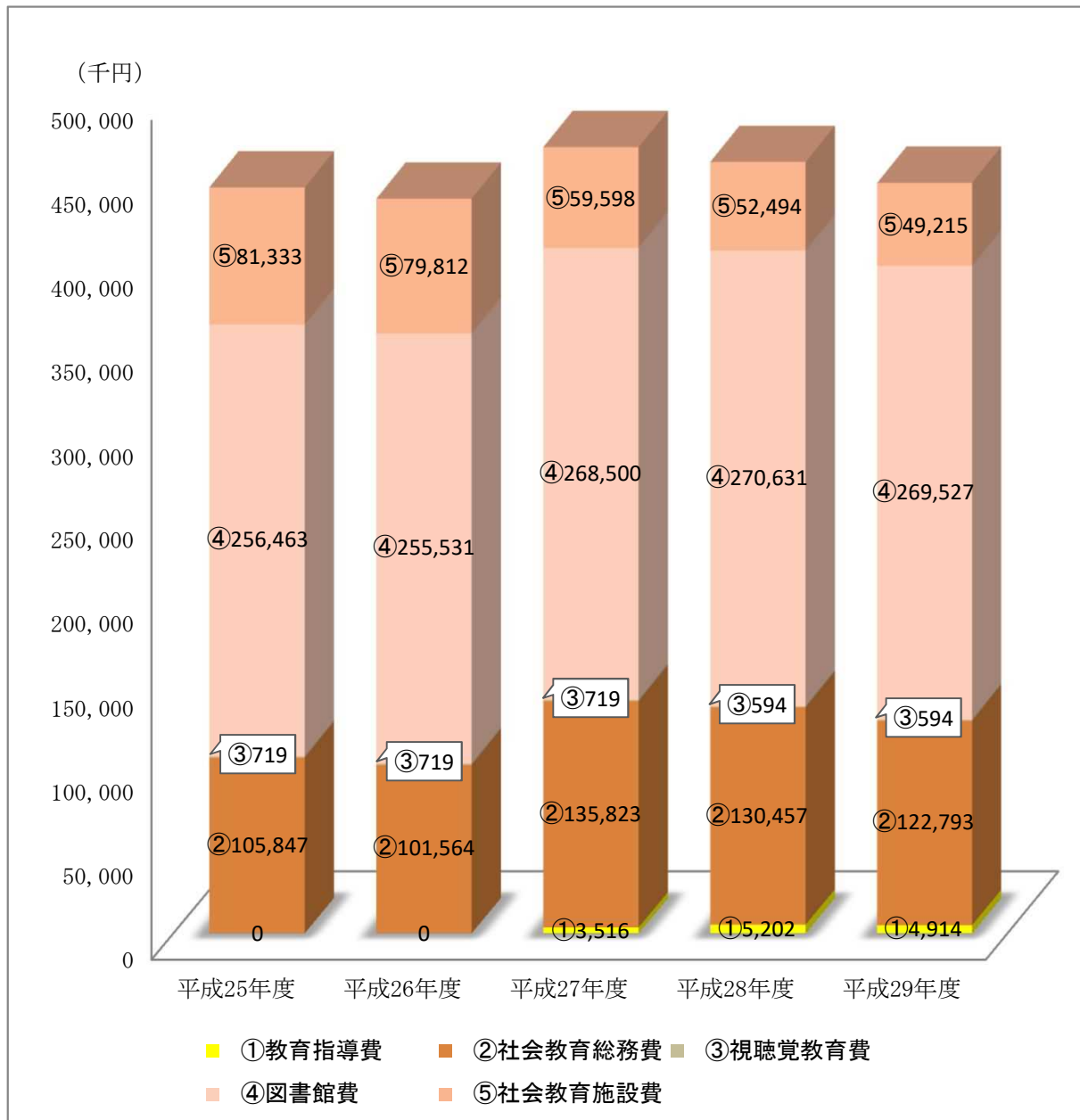

## ①教育指導費

(単位：千円)

費目	平成27年度	平成28年度	平成29年度
不登校児童・生徒図書館等活用推進事業	0	1,890	1,594
みんなではぐくむ「おおいた教育の日」推進事業費	3,516	3,312	3,320
合計	3,516	5,202	4,914

## ②社会教育総務費

(単位：千円)

費目	平成25年度	平成26年度	平成27年度	平成28年度	平成29年度
生涯学習振興費	2,494	2,505	—	—	—
社会教育振興費	8,641	8,366	13,201	12,677	14,665
成人教育費	1,312	743	620	620	574
地域教育力パワーアップ事業費	—	—	—	2,696	2,680
青少年教育費	4,726	1,770	1,771	2,046	4,760
女性の地域協働活動支援事業費	—	—	—	—	2,744
森林環境学習指導者活用事業費	1,528	—	1,507	6,429	6,065
「協育」ネットワーク連携促進事業費	—	—	—	—	76,894
地域「協育力」向上支援事業費	64,494	10,590	14,394	14,394	—
放課後・土曜学習支援事業費	—	46,044	86,907	74,248	—
女性による地域力向上支援事業費	—	2,949	2,944	2,944	—
子ども科学体験推進事業費	14,755	14,694	14,479	14,403	14,411
その他費目合算（H26以前）	7,897	13,933	—	—	—
合計	105,847	101,594	135,823	130,457	122,793

※社会教育総務費に給与費は含まない。

## ③視聴覚教育費

(単位：千円)

費目	平成25年度	平成26年度	平成27年度	平成28年度	平成29年度
視聴覚教育振興費	719	719	719	594	594
合計	719	719	719	594	594

## ④図書館費

(単位：千円)

費目	平成25年度	平成26年度	平成27年度	平成28年度	平成29年度
管理運営費	195,009	195,996	209,398	207,942	206,378
資料整備費	51,860	51,444	53,195	53,195	53,805
県民読書活動推進費	4,022	3,769	1,769	5,356	5,135
公立図書館整備総合推進事業費	5,572	4,322	4,138	4,138	4,209
合計	256,463	255,531	268,500	270,631	269,527

## ⑤社会教育施設費

(単位：千円)

費目	平成25年度	平成26年度	平成27年度	平成28年度	平成29年度
社会教育総合センター費	27,123	26,651	(25,075)	(23,319)	—
香々地青少年の家費	32,296	28,723	34,532	27,870	24,995
九重青少年の家費	21,914	24,438	25,066	24,624	24,220
合計	81,333	79,812	59,598	52,494	49,215

## (2) 生涯学習・社会教育関係補助金等

### ①国庫補助事業

補助事業名	概要	実施市町村	備考
「協育」ネットワーク連携促進事業	子どもへの学習活動や体験活動の提供を基本とする「協育」ネットワークを基盤とした学校教育活動の支援、地域の活力を支える人材の育成、家庭教育支援の推進体制の強化を図ることにより、社会全体の「協育」力の向上を図る。	中津市 宇佐市 杵築市 姫島村 臼杵市 由布市 竹田市 日田市 玖珠町 豊後高田市 別府市 国東市 日出町 津久見市 佐伯市 豊後大野市 九重町	補助率 国 1/3 県 1/3

### ②県費補助・委託事業

補助・委託事業名	事業の概要等
大分県PTA団体活性化事業	PTA団体に対し補助金を交付 ※内訳は下記参照
女性の地域協働活動支援事業 ※(一社)大分県地域婦人団体連合会へ委託	地域ニーズが多い高齢者の困り事を解決する仕組みづくりや地域での共助の担い手を確保するためのモデル事業を実施し、女性の地域協働活動を活性化させるための支援を行う。(委託費2,705千円)
社会教育団体育成・活用事業	①青少年の健全育成 ②男女共同参画の推進 ③環境教育・学習の推進 ④「食育」の推進 ⑤防災教育の推進 ⑥人権教育の推進 ⑦その他、本県の社会教育の推進に資する事業 上記の課題解決に資する事業に対し委託を実施 ※内訳は下記参照

### ◎大分県PTA団体活性化事業内訳

(単位：千円)

社会教育関係団体名	補助金額
大分県PTA連合会	3,800
大分県高等学校PTA連合会	597
大分県国公立幼稚園・こども園PTA連合会	97
合計	4,494

※第62回日本PTA九州ブロック研究大会補助

### ◎社会教育団体育成事業内訳

(単位：千円)

委託先	補助金額
大分県公民館連合会	262
大分県生活学校運動推進協議会	250
「小さな親切」運動大分県本部	333
大分県社会教育委員連絡協議会	481
アカデミアの会連絡協議会	100
合計	1,426

## 4 県立社会教育施設の利用状況等

### (1) 県立図書館

#### ①利用状況

ア 開館日数(単位:日)

平成28年度	平成29年度	前年度比
310	310	0

オ 利用者(貸出者)数(単位:人)

平成28年度	平成29年度	前年度比
136,007	127,225	△ 8,782

イ 入館者数(単位:人)

平成28年度	平成29年度	前年度比
506,061	483,572	△ 22,489

カ 蔵書状況(単位:冊)

平成28年度	平成29年度	前年度比
1,166,610	1,179,958	13,348

ウ 登録状況(新規分 単位:人)

平成28年度	平成29年度	前年度比
3,565	3,149	△ 416

キ 調査相談件数(単位:件)

平成28年度	平成29年度	前年度比
23,684	23,807	123

エ-1 貸出状況(個人)(単位:冊)

平成28年度	平成29年度	前年度比
638,961	600,790	△ 38,171

ク 資料購入費(単位:千円)

平成28年度	平成29年度	前年度比
44,870	44,836	△ 34

エ-2 貸出状況(市町村等)(単位:冊)

平成28年度	平成29年度	前年度比
97,465	88,567	△ 8,898

ケ ホームページアクセス件数(単位:件)

平成28年度	平成29年度	前年度比
310,183	278,757	△ 31,426

#### ②調査相談(レファレンス)件数

※学習相談を含む

ア 受付方法別

(単位:件)

	口頭	電話	文書	F A X	メール	合計
調査相談担当	5,132	1,943	2	12	12	7,101
郷土情報担当	3,636	449	27	55	44	4,211
中央カウンター	3,764	73				3,837
子ども室	8,510	144	0	4	0	8,658
学校・地域支援課 (学習相談)	10	37	0	0	6	53
合計	21,052	2,646	29	71	62	23,860

イ 相談内容別

(単位:件)

	一般	ビジネス 支援 レファレンス	行政支援 レファレンス (県・市町村)	県内図書館 等協力 レファレンス	合計
調査相談担当	6,880	95	68	58	7,101
郷土情報担当	3,979	120	88	24	4,211
中央カウンター	3,837				3,837
子ども室	8,623	1	3	31	8,658
学校・地域支援課 (学習相談)	20		33		53
合計	23,339	216	192	113	23,860

### ③大分県生涯学習情報提供システム利用状況

ア ホームページ月別アクセス数

(単位:件)

月	4月	5月	6月	7月	8月	9月	10月	11月	12月	1月	2月	3月	合計	月平均
アクセス数	7,737	4,990	5,794	6,307	8,598	10,460	9,550	7,453	7,078	8,711	6,389	7,291	90,358	7,530

イ ホームページ年度別月平均アクセス数の推移

(単位:件)

年度	平成25年度	平成26年度	平成27年度	平成28年度	平成29年度
月平均アクセス数	25,454	34,282	46,299	45,116	7,530

※平成28年度までは県立社会教育総合センターへのアクセス数、平成29年度は県立図書館「学びの広場」へのアクセス数

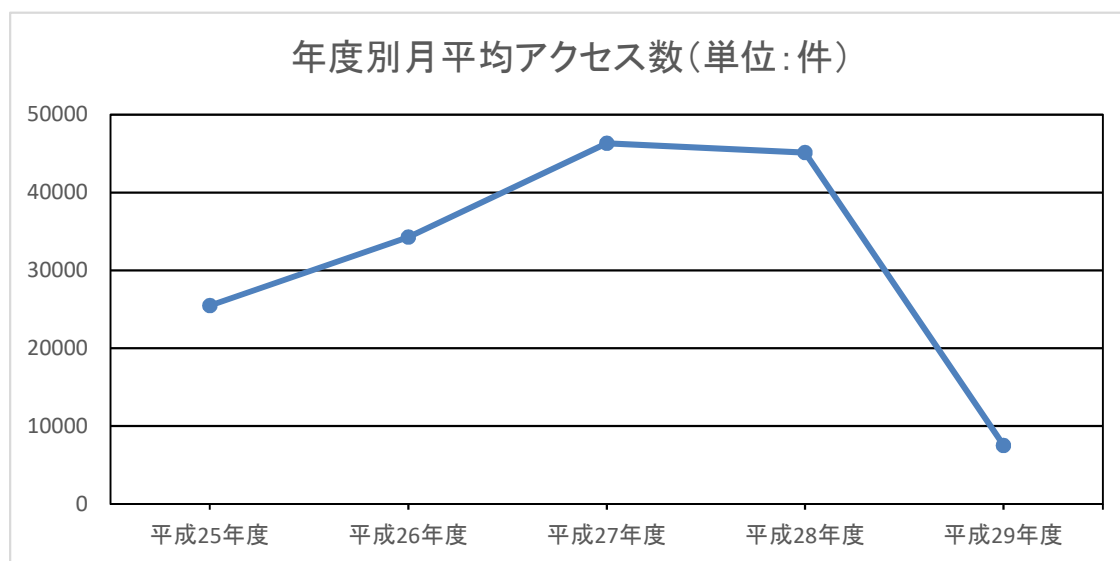

## (2) 大分県立香々地青少年の家

### ①利用状況

ア 月別施設延利用者数の推移 (平成29年度)

(単位：人)

月	4月	5月	6月	7月	8月	9月	10月	11月	12月	1月	2月	3月	合計
利用者数	4,786	3,306	4,841	5,995	4,714	3,711	1,817	1,765	2,607	2,593	1,579	1,184	38,898

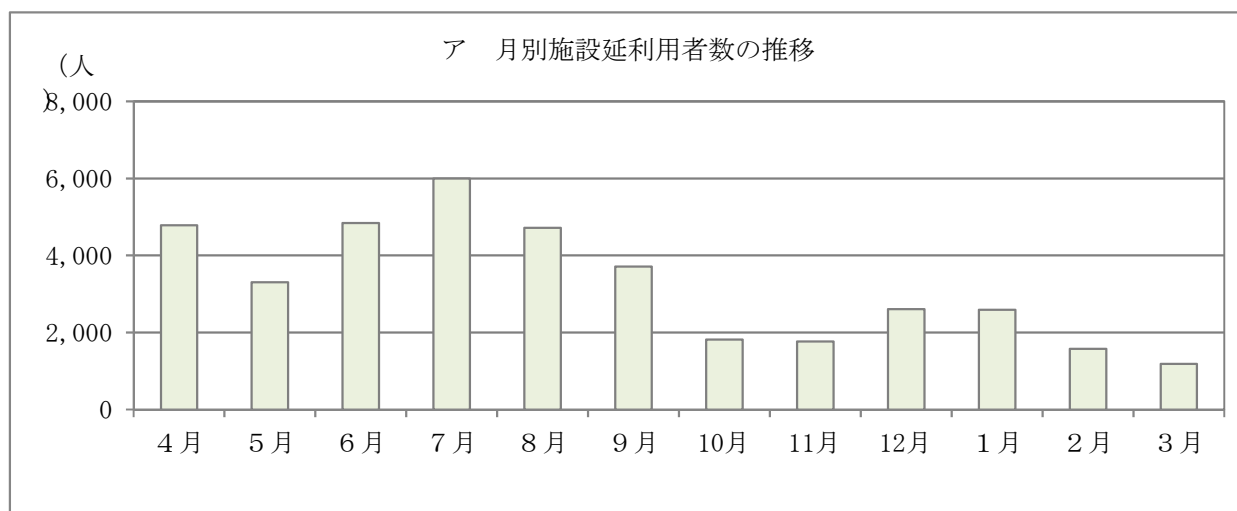

イ 年度別施設延利用者数の推移

(単位：人)

年 度	平成25年度	平成26年度	平成27年度	平成28年度	平成29年度
利用者数	34,701	33,730	30,670	31,680	38,898

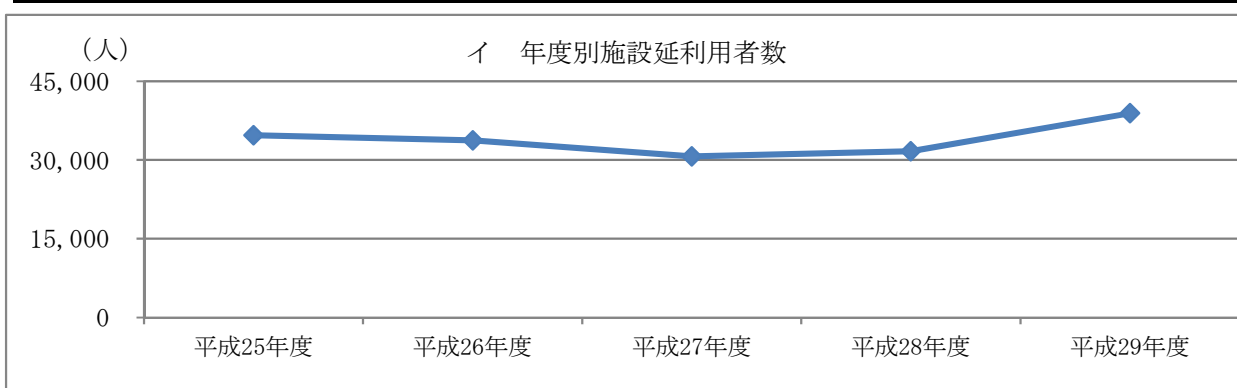

ウ 年度別施設利用団体数の推移

(単位：団体)

年 度	平成25年度	平成26年度	平成27年度	平成28年度	平成29年度
団体数	398	384	603	621	727

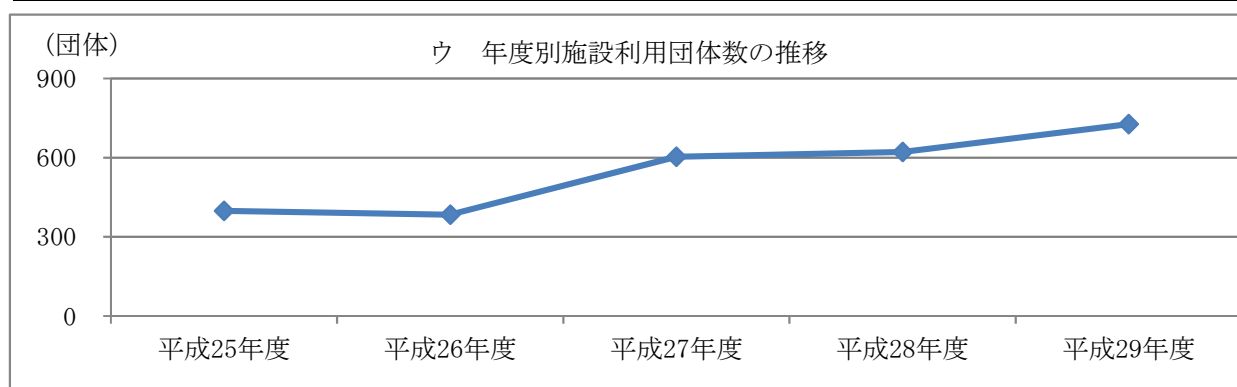

### (3) 大分県立九重青少年の家

#### ①利用状況

ア 月別施設延利用者数の推移 (平成29年度)

(単位:人)

月	4月	5月	6月	7月	8月	9月	10月	11月	12月	1月	2月	3月	合計
利用者数	8,318	6,557	3,536	7,158	7,576	5,169	3,180	2,652	2,229	2,599	2,148	2,419	53,541

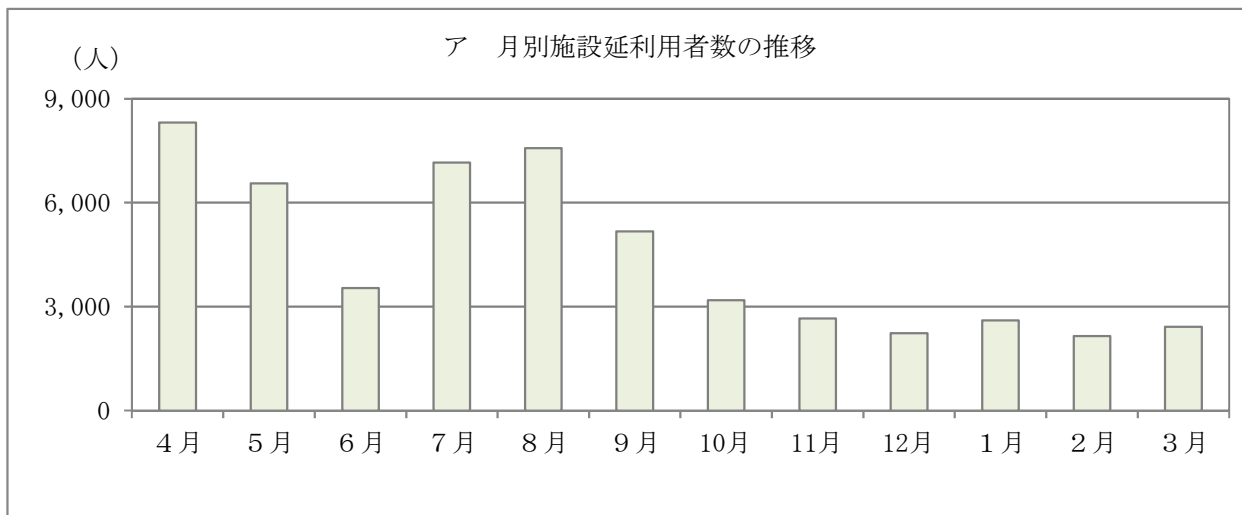

イ 年度別施設延利用者数の推移

(単位:人)

年度	平成25年度	平成26年度	平成27年度	平成28年度	平成29年度
利用者数	47,305	46,445	46,607	37,946	53,541

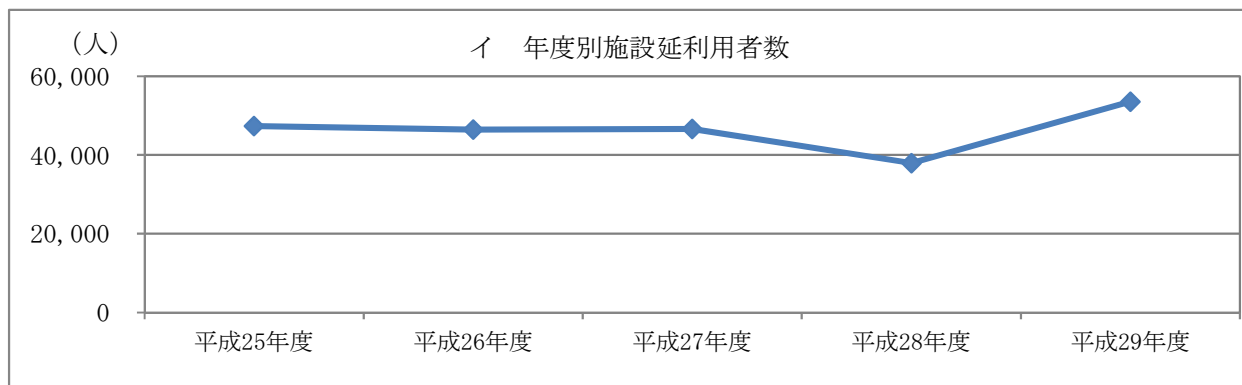

ウ 年度別施設利用団体数の推移

(単位:団体)

年度	平成25年度	平成26年度	平成27年度	平成28年度	平成29年度
団体数	681	666	889	729	1,180

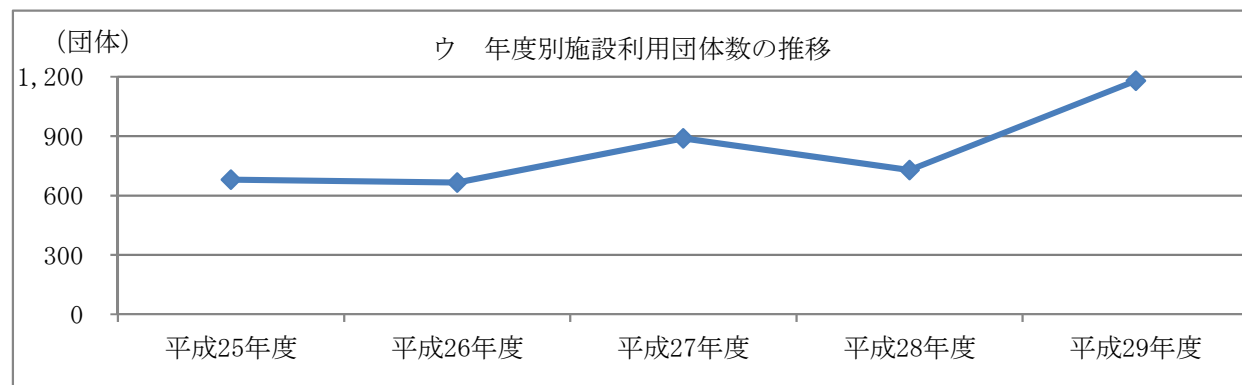



## 5 その他

### (1) 社会教育関係団体（補助金交付団体等）一覧

(平成30年3月31日現在)

No.	団体名	代表者名	事務局	団体構成
1	大分県PTA連合会	疋田 啓二	〒870-0951 大分市大字下郡字長谷496-38 大分県教育会館内 TEL 097-556-9055 FAX 097-556-9155	365団体 75,912人
2	大分県高等学校 PTA連合会	和田 俊二	〒870-0951 大分市大字下郡字長谷496-38 大分県教育会館内2F TEL 097-556-5925 FAX 097-556-6035	57団体 23,301人
3	大分県国公立幼稚園・こども園PTA連合会	清松 督雄	〒870-0263 大分市横田1丁目15番16号 大分市立大在幼稚園内 TEL/FAX 097-592-0217	88園 2,589人
4	(一社)大分県地域 婦人団体連合会	後藤ミツノ	〒870-0037 大分市東春日町1-1 NS大分ビル2F TEL 097-534-0015 FAX 097-534-0018	11団体 3,244人
5	大分県公民館連合会	中野 五郎	〒870-8503大分市府内町3-10-1 大分県教育庁社会教育課内 TEL 097-506-5561 FAX 097-506-5561	18市町村 246館 (但し 公立公民館数)
6	大分県生活学校運動 推進協議会	小野ひさえ	〒870-1152 大分市上宗方30-5 TEL/FAX 097-541-5354	20校 1,600人
7	「小さな親切」運動 大分県本部	衛藤 晟一	〒870-0045 大分市城崎町1-1-5城崎コスギビル301 TEL/FAX 097-536-3600	1,810名 (9支部、20団体)
8	大分県社会教育委員 連絡協議会	村田 広子	〒870-8503 大分市府内町3-10-1 大分県教育庁社会教育課内(内5528) TEL 097-506-5528 FAX 097-506-1798	18市町村・県 社会教育委員 242人
9	アカデミアの会連絡 協議会	小野ひさえ	〒870-1152 大分市上宗方30-5 TEL/FAX 097-541-5354	7団体

## (2) 大分県社会教育委員名簿

任期 自 平成29年5月1日

至 平成31年4月30日

(平成29年5月1日現在)

選出分野	氏 名	役 職 名
学校教育 関係者	正 本 秀 崇	認定こども園むさしこども園園長
	榎 本 徹	中津市立北部小学校校長
	糸 永 起 也	中津市立三光中学校校長
	園 田 康 夫	大分県立日田高等学校校長
社会教育 関係者	本 松 洋 一	大分県立玖珠美山高等学校 PTA 会長
	疋 田 啓 二	大分県 P T A 連合会会長
	板 井 清 一	臼杵市中央公民館社会教育主事
	土 師 真寿美	大分県地域婦人団体連合会ひまわり支部支部長
	小 畑 たるみ	N P O 法人こどもサポートにっこ・にこ理事
	栗 屋 文 世	豊後高田市立図書館館長
家庭教育の 向上に 資する 活動を行う者	高 倉 佐登美	元 地域の教育力を考える町民会議副会長
	大久保 三代子	大分市大道校区児童育成クラブ指導員
	堤 洋 子	大分市民生委員児童委員協議会主任児童委員代表
	渡 部 恵美子	前 N P O 法人アンジュ・ママン理事
	村 田 広 子	前 別府市放課後児童クラブ連絡協議会副会長
学 識 経験者	佐 藤 公 一	大分海運株式会社代表取締役社長
	橋 本 均	株式会社マリーンパレス代表取締役社長
	植 山 朋 代	府内耳鼻咽喉科副院長
	盛 本 功爾郎	別府大学地域連携推進センター事務長
	永 田 誠	大分大学教育学部准教授

(敬称略)

### III 平成29年度 市町村の生涯学習・社会教育の推進について

#### 1 市町村教育委員会事務局の社会教育関係職員

##### (1) 市町村教育委員会事務局の社会教育関係職員数

(単位：人)

区 分		小計	合計	区 分		小計	合計
生涯学習・社会教育 関係課長	専任	15	26	その他の職員	専任	191	344
	兼任	11			兼任	27	
社会教育主事	専任	12	24		臨時・非常勤	126	
	兼任	12		計	専任	218	394
社会教育主事補	専任	0	0		兼任	50	
	兼任	0	0		臨時・非常勤	126	

(注) 専任…専任発令されている正規職員 (平成30年3月31日現在)  
 兼任…兼任発令されている正規職員  
 臨時・非常勤…常勤的に勤務しているパート職員及び地方公務員第22条による臨時職員を含む

##### (2) 市町村生涯学習・社会教育関係課長の現況

(単位：人)

区 分	専 任	兼 任			小計	合計
		教育次長	公民館長等	その他社会教育施設長		
生涯学習・社会教育 関係課長	15	1	8	2	11	26

(平成30年3月31日現在)

##### (3) 社会教育主事の現況

(単位：人)

区 分	専 任	兼 任				小計	合計
		教育委員会事務局		社会教育施設			
		課長	その他	施設長	その他		
社会教育主事	12	0	6	1	5	12	24

(平成30年3月31日現在)

##### (4) 年齢別・資格条項別・勤務年数別の社会教育主事数及び割合

区分	年齢別					資格条項別					勤務年数別								
	30歳 未満	30歳 ～ 39歳	40歳 ～ 49歳	50歳 ～ 59歳	計	1号	2号	3号	4号	計	1年 未満	1年 以上	3年 以上	5年 以上	7年 以上	10年 以上	計		
社会 教育 主事 数	専任		2	2	6	2	12	3	0	2	7	12	0	1	4	4	3	0	12
	兼任		1	2	4	5	12	8	0	2	2	12	0	1	4	2	3	2	12
	計		3	4	10	7	24	11	0	4	9	24	0	2	8	6	6	2	24
	割合		13%	17%	42%	29%	100%	46%	0%	17%	38%	100%	0%	8%	33%	25%	25%	8%	100%

(平成30年3月31日現在)

## (5) 社会教育関係指導員数及び社会教育指導員の担当領域別数

区分	社会教育関係指導員								社会教育指導員 (人)	スポーツ推進委員 (人)
	実人数 (人/割合)	青少年教育	女性教育	家庭教育	高齢者教育	成人教育	人権教育	その他		
男	46	5.3	3.7	2.4	7.6	7.5	19.5	0.0	8	382
	100%	11.5%	8.0%	5.2%	16.5%	16.3%	42.4%	0.0%		
女	40	2.7	1.2	5.1	4.1	7.1	18.8	1.0	8	382
	100%	6.8%	3.0%	12.8%	10.3%	17.8%	47.0%	2.5%		
計	86	8.0	4.9	7.5	11.7	14.6	38.3	1.0	8	382
	100%	9.3%	5.7%	8.7%	13.6%	17.0%	44.5%	1.2%		

※複数の領域を担当している社会教育指導員は、案分して集計している。

(平成30年3月31日現在)

## (6) 社会教育委員の選出分野別委嘱状況

区分	学校教育関係者	社会教育関係者	家庭教育関係者	学識経験者	計
男	29	62	13	48	152
	19.1%	40.8%	8.6%	31.6%	100%
女	3	42	35	19	99
	3.0%	42.4%	35.4%	19.2%	100%
計	32	104	48	67	251
	12.7%	41.4%	19.1%	26.7%	100%

(平成30年3月31日現在)

## 2 社会教育関係施設

### (1) 公民館の現況

#### ① 公民館および公民館類似施設等の数

公民館				公民館類似施設数
本館		分館		
167	うち指定管理数	79	うち指定管理数	38
	24		18	
公民館数計		指定管理数計		
246		42		

※公民館類似施設数は、自治公民館等を除く。

(平成30年3月31日現在)

#### ② 公民館本館および分館の現況

本館							分館					
館数				うち併用			併用計	計	うち併用			
330㎡未満	330㎡～1,000㎡	1,000㎡以上	計	小・中学校	社会教育施設	その他の施設			小・中学校	社会教育施設	その他の施設	併用計
18	86	63	167	1	27	39	67	79	13	8	19	40

(平成30年3月31日現在)

#### ③ 公民館職員の内訳

館数	本館							分館				公民館主事			社会教育主事			その他の職員					
	正規職員館長							臨時・非常勤館長		正規職員		臨時・非常勤		正規職員		臨時・非常勤		正規職員		臨時・非常勤			
	兼任する職名							専任	兼任	専任	兼任	専任	兼任	専任	兼任	専任	兼任	専任	兼任	専任	兼任		
	教育長	次長	主管課長	その他行政職	その他施設長	専任	兼任															専任	兼任
167	3	20	0	0	8	7	5	123	5	79	0	0	26	25	7	9	66	8	4	20	53	18	117

(平成30年3月31日現在)

※常勤的に勤務しているパート職員及び地方公務員法第22条による臨時職員及び指定管理に係る職員は、臨時・非常勤に含む。

#### ④公民館運営審議会の設置状況

審議会設置数	委員数(人)	平成29年度 審議会回数	社会教育委員と兼任する 委員数(人)
35	362	78	70

(平成30年3月31日現在)

#### ⑤公民館の利用状況

区 分		利用団体数 (団体)	利用者数 (人)
(1) 団体利用	青少年団体	7,715	256,427
	女性団体	11,835	220,247
	成人団体	38,566	1,018,203
	高齢者団体	6,882	215,405
	その他の団体	26,954	729,749
(2)	個人利用		56,148
計		91,952	2,496,179

(平成30年3月31日現在)

### (2) 社会教育施設の施設数および利用者数

#### ①施設数と利用者数

区分	施設数			利用者数(人)
	県立	市町村立	計	
生涯学習センター	0	3	3	42,089
青少年教育施設	2	9	11	138,450
女性教育施設	0	0	0	0
図書館	1	31	32	2,494,627
博物館	1	2	3	-
博物館相当施設	2	6	8	-
視聴覚センター・ライブラリー	0	15	15	39,335
教育集会所	0	43	43	37,257

(注)1 図書館は、図書館法第2条に規定するもの

(注)2 博物館は、博物館法第2条に規定するもの

#### ②その他の施設等

	教育委員会 所管	首長部局 所管
文化会館等	13	6
社会体育施設	344	74

(平成30年3月31日現在)

### 3 生涯学習・社会教育関係予算(平成29年度)

#### (1) 18市町村全体の社会教育費等の状況

教育費総額(千円)	48,442,734
総予算に対する割合(%)	8.6
社会教育費総額(千円)	16,607,889
教育費総額に対する社会教育費総額の割合(%)	34.3
社会教育活動費総額(千円)	10,523,383
社会教育費総額に対する社会教育活動費総額の割合(%)	63.4

#### (2) 市町村の教育費に対する社会教育費の割合

割合のレベル	市町村数	比率
10%未満	0	0%
10%~20%未満	3	17%
20%~30%未満	4	22%
30%~40%未満	7	39%
40%以上	4	22%
計	18	100%

## 4 生涯学習・社会教育関係事業（平成29年度）

### （1）市町村教育委員会における学級・講座の実施状況（A）

#### ①対象別区分

区分	対象別学級・講座数					合計	
	青少年	成人一般	女性	高齢者	その他		
学級・講座数計	380	433	69	74	100	1,056	
うち17時以降	6	21	0	0	1	28	
学習内容別学級講座数	教養の向上 (趣味・教養)	308	277	37	63	51	736
	体育 レクリエーション	35	14	4	1	1	55
	家庭教育 家庭生活	3	40	0	0	22	65
	職業知識 技術の向上	6	27	15	0	0	48
	うち情報 教育関係	0	26	15	0	0	41
	市民意識・ 社会連帯意識	28	75	7	10	26	146
	うち環境 教育関係	4	4	1	0	0	9
	うち社会 福祉関係	0	3	0	0	0	3
	うち人権 教育関係	3	51	1	3	26	84
その他	0	0	6	0	0	6	
受講者数	44,291	15,290	1,528	7,224	4,277	72,610	

#### ②種類別区分

家庭教育学級	44
--------	----

※家庭教育学級については、上記①対象別区分の「成人一般」「女性のみ対象」「高齢者のみ対象」のうち、「家庭教育学級」の名称で保護者等の家庭教育に関する学習のために行われたものを再掲。

### （2）市町村の公民館における学級・講座の実施状況（B）

#### ①対象別区分

区分	対象別学級・講座数					合計	
	青少年	成人一般	女性	高齢者	その他		
学級・講座数計	664	1,252	190	276	279	2,661	
うち17時以降	23	217	36	6	25	307	
学習内容別学級講座数	教養の向上 (趣味・教養)	308	824	131	180	77	1,520
	体育 レクリエーション	53	113	24	33	22	245
	家庭教育 家庭生活	27	90	16	16	90	239
	職業知識 技術の向上	9	61	0	2	0	72
	うち情報 教育関係	0	30	0	0	0	30
	市民意識・ 社会連帯意識	53	159	13	32	78	335
	うち環境 教育関係	15	0	0	1	3	19
	うち社会 福祉関係	1	2	0	1	3	7
	うち人権 教育関係	9	67	1	4	37	118
	うち地域 課題関係	13	28	3	8	16	68
その他	214	5	6	13	12	250	
受講者数	131,933	134,210	405,828	78,569	157,464	908,004	

#### ②種類別区分

家庭教育学級	89
--------	----

※家庭教育学級については、上記①対象別区分の「成人一般」「女性のみ対象」「高齢者のみ対象」のうち、「家庭教育学級」の名称で保護者等の家庭教育に関する学習のために行われたものを再掲。

### (3) 市町村における学級・講座の実施状況（教育委員会＋公民館・・・A+B)

#### ①対象別区分

区 分	対象別学級・講座数					合 計	
	青少年	成人一般	女性	高齢者	その他		
学級・講座数計	1,044	1,685	259	350	379	3,717	
うち17時以降	29	238	36	6	26	335	
学習内容別学級講座数	教養の向上 (趣味・教養)	616	1,101	168	243	128	2,256
	体育 レクリエーション	88	127	28	34	23	300
	家庭教育 家庭生活	30	130	16	16	112	304
	職業知識 技術の向上	15	88	15	2	0	120
	うち情報 教育関係	0	56	15	0	0	71
	市民意識・ 社会連帯意識	81	234	20	42	104	481
	うち環境 教育関係	19	4	1	1	3	28
	うち社会 福祉関係	1	5	0	1	3	10
	うち人権 教育関係	12	118	2	7	63	202
その他	214	5	12	13	12	256	
受講者数	176,224	149,500	407,356	85,793	161,741	980,614	

#### ②種類別区分

家庭教育学級	133
--------	-----

※家庭教育学級については、上記①対象別区分の「成人一般」「女性のみ」「高齢者のみ」のうち、「家庭教育学級」の名称で保護者等の家庭教育に関する学習のために行われたものを再掲。

### (4) 市町村における家庭教育関連講座・諸集会の参加対象内訳

対象	明日の親	乳幼児の親	小学生の親	中学生の親	高校生の親	祖父母	その他	家庭教育関連 講座・諸集会数計
講座数	1	292	228	12	5	104	3	645

### (5) 市町村における学級・講座の開設場所状況

区分	公 民 館	他の社会教育施設	小・中学校	その他	合計
件数	351	391	87	240	1,069

# 資料編

## 1 市町村生涯学習推進体制整備の状況

No.	市町村名	推進に係る宣言	生涯学習・社会教育推進計画策定の有無						基本方針・実施計画等
			中長期教育計画			生涯学習・社会教育推進計画等			
			名称	年度	計画期間	名称	年度	計画期間	
1	中津市								
2	豊後高田市								平成29年度 豊後高田市社会教育計画
3	宇佐市		宇佐市教育振興基本計画	平成26年度	H27～H36				
4	別府市		別府市教育大綱	平成28年度	5年間				
5	杵築市								平成29年度 杵築市社会教育計画書
6	国東市		国東市長期社会教育計画書	平成20年度	H20～H29				国東市社会教育計画
7	姫島村		姫島村教育大綱	平成27年度	H27～H31				
8	日出町		日出町教育振興計画	平成27年度	3年				平成29年度 日出町社会教育計画
9	大分市		大分市教育ビジョン2017	平成28年度	8年	大分市生涯学習推進計画(第三次)	平成28年度	8年	平成29年度事業における方針
10	臼杵市								平成29年度 臼杵市社会教育基本方針 臼杵市社会教育年間計画
11	津久見市								
12	由布市		由布市教育振興基本計画 GENKI ビジョン	平成26年度	H27～H30	第3次由布市社会教育振興計画	平成27年度	H28～H32	平成29年度 社会教育課単年度事業計画
13	佐伯市		佐伯市長期総合教育計画	平成28年	10年				平成29年度 佐伯市生涯学習推進計画
14	竹田市					竹田市生涯学習推進計画	平成20年度	10年	竹田市生涯学習計画
15	豊後大野市		第3次豊後大野市総合教育計画	平成27年度	5年				
16	日田市		日田市教育行政実施方針	平成29年度	H29～H33				
17	九重町					九重町社会教育計画	平成26年度	10年	
18	玖珠町					社会教育基本計画	平成27年度	6年	玖珠町教育行政の重点方針



推進についての 答申・建議・具申	推進に係る 連絡組織の有無	生涯学習推進大会等の実施状況				
		名 称	主 催	期 日	日 数	内容・参加者数等
		くにさき生涯学習フェスタ	国東市	平成30年2月10日	1日	700人
		むさしカルティバル		平成30年2月18日	1日	610人
		公民館まつり	津久見市	平成30年 3月3日・4日	2日	350人
		由布市生涯学習・社会教育振興大会	由布市教育委員会	平成30年 3月17日	1日	市民等73人
		第11回佐伯市社会教育振興大会	佐伯市教育委員会	平成29年 11月18日	1日	社会教育関係者及び地域住民
		生涯学習まつり	竹田市教育委員会	平成30年 3月10日	2日	各公民館・分館等自主活動グループ、高齢者大学生ほか 市民約300人
	社会教育連絡協議会	社会教育振興大会	社会教育 連絡協議会	平成30年 3月3日	1日	参加者 201人
		第36回九重町社会教育振興大会	社会教育関係 団体連絡協議会	平成30年 3月3日	1日	社会教育、福祉、健康関係団体 約350人

※社会教育振興大会等については、平成29年度中に開催されたものを記載。

## 2 市町村生涯学習・社会教育体制

### (1) 教育委員会事務局における関係職員及び社会教育関係指導員等の状況

No.	市町村名	教育委員会職員		生涯学習・社会教育関係職員(教育委員会事務局内)									
		条例定数	配置人数	正規職員数	臨時・非常勤職員数	計	社会教育主事資格を有する正規職員数(発令の無いものも含む)	課長 (生涯学習・社会教育主管課長の人数)				社会教育主事 (発令者)	
								専任	兼任	兼任職名	計	専任	兼任
1	中津市	140	113	15	2	17	4	3	0	-	3	1	0
2	豊後高田市	37	26	11	0	11	2	2	0	-	2	0	2
3	宇佐市	141	84	16	0	16	1	1	0	-	1	0	1
4	別府市	170	170	18	7	25	2	1	1	教育次長	2	1	0
5	杵築市	68	58	13	3	16	2	0	1	杵築市 中央公民館長	1	2	0
6	国東市	70	51	24	0	24	2	0	2	図書館長 弥生のムラ館長	2	0	1
7	姫島村	24	13	5	2	7	0	0	1	公民館長 離島センター所長	1	0	0
8	日出町	48	22	10	22	32	1	0	1	中央公民館長	1	0	0
9	大分市	734	357	22	4	26	2	2	0	-	2	1	0
10	臼杵市	80	51	12	5	17	3	1	0	-	1	0	2
11	津久見市	60	18	10	7	17	1	1	0	-	1	0	1
12	由布市	45	35	22	25	47	3	2	0	-	2	2	1
13	佐伯市	120	79	28	15	43	4	2	0	-	2	4	0
14	竹田市	40	34	11	6	17	2	0	1	中央公民館長兼竹田市文化 会館長兼佐藤義美記念館長 兼B&G直入海洋センター所 長	1	0	1
15	豊後大野市	95	68	30	23	53	3	0	1	社会教育課長(中央公民館 長兼図書館長兼歴史民俗資 料館長)	1	1	0
16	日田市	80	74	5	1	6	0	0	1	中央公民館長 博物館長	1	0	0
17	九重町	54	19	8	3	11	3	0	1	社会教育課長兼九重文化セ ンター所長兼公民館長兼九 重町図書館長	1	0	3
18	玖珠町	76	38	8	1	9	0	0	1	社会教育課長・中央 公民館長	1	0	0
合 計		2,082	1,310	268	126	394	35	15	11		26	12	12

(平成30年3月31日現在)

生涯学習・社会教育関係職員 (教育委員会事務局内)		生涯学習・社会教育関係職員 (教育委員会事務局内)										社会教育関係 指導員		
社会教育 主事 (発令者)		社会教育 主事補			その他の職員 正規職員				その他の職員 臨時・非常勤			社会 教育 指導員	・社会 人権 教育 指導員	スポ ーツ 推 進 委 員
兼任 職名	計	専 任	兼 任	計	専 任	兼 任	兼任 職名	計	専 任	兼 任	計			
-	1	0	0	0	11	0	-	11	2	0	2	17	0	0
課長補佐 専門員	2	0	0	0	7	0	-	7	0	0	0	4	0	0
生涯学習係	1	0	0	0	14	0	-	14	0	0	0	22	0	0
-	1	0	0	0	15	0	-	15	7	0	7	5	1	40
-	2	0	0	0	10	0	-	10	3	0	3	5	1	23
国東中央公 民館副館長	1	0	0	0	21	0	-	21	0	0	0	0	4	42
-	0	0	0	0	0	4	公民館 離島センター	4	0	2	2	0	0	2
-	0	0	0	0	9	0	-	9	22	0	22	1	1	15
-	1	0	0	0	14	5	参事 指導主事	19	0	0	0	16	0	0
臼杵市中央公民館 野津中央公民館	2	0	0	0	9	0	-	9	0	5	5	7	1	22
津久見市 公民館	1	0	0	0	8	0	-	8	7	0	7	1	0	14
由布市立 図書館長	3	0	0	0	15	2	由布市立図 書館分館長	17	25	0	25	0	0	27
-	4	0	0	0	22	0	-	22	15	0	15	4	0	97
中央公民館次 長兼佐藤義美 記念館次長	1	0	0	0	6	3	スポーツ振 興係長	9	6	0	6	2	0	24
-	1	0	0	0	15	13	社会教育係兼ス ポーツ推進係	28	15	8	23	0	0	0
-	0	0	0	0	4	0	-	4	1	0	1	0	0	48
グループリーダー 副主幹	3	0	0	0	4	0	-	4	3	0	3	0	0	16
-	0	0	0	0	7	0	-	7	1	0	1	2	0	12
	24	0	0	0	191	27		218	107	15	122	86	8	382

※ 常勤的に勤務しているパート職員及び地方公務員法第22条による臨時職員は、臨時・非常勤に含む。

## (2) 社会教育委員会議の状況

(平成30年3月31日現在)

No.	市町村名	社会教育委員数							会議回数	会議の主な内容	平成29年度中の諮問等
		計	性別	小計	学校教育関係者	社会教育関係者	家庭教育関係者	学識経験者			
1	中津市	20	男性	12	2	2	2	6	2	指導方針・事業実績	-
			女性	8	0	5	2	1			
2	豊後高田市	15	男性	7	1	1	0	5	2	平成30年度社会教育計画策定	-
			女性	8	0	1	1	6			
3	宇佐市	13	男性	11	2	4	2	3	2	事業・予算の計画説明及び報告	-
			女性	2	0	1	0	1			
4	別府市	15	男性	7	1	3	0	3	4	別府市社会教育行政	社会教育関係団体の認定関係
			女性	8	1	2	4	1			
5	杵築市	20	男性	11	1	4	1	5	3	社会教育計画等審議	-
			女性	9	1	2	4	2			
6	国東市	15	男性	8	1	3	1	3	1	社会教育計画の立案・評価	教育委員との意見交換会
			女性	7	0	4	0	3			
7	姫島村	6	男性	5	1	3	0	1	3	事務管理及び執行状況の点検評価	-
			女性	1	0	1	0	0			
8	日出町	10	男性	6	1	3	0	2	0	-	-
			女性	4	0	0	4	0			
9	大分市	20	男性	11	2	5	2	2	6	協議・視察・まとめ(報告書)等	家庭教育支援のあり方と方策について
			女性	9	0	6	3	0			
10	臼杵市	13	男性	7	2	2	0	3	3	家庭教育支援等について	-
			女性	6	0	4	2	0			
11	津久見市	14	男性	11	1	8	0	2	2	年間事業計画及び報告	-
			女性	3	0	3	0	0			
12	由布市	13	男性	11	1	7	1	2	4	事業計画・事業報告	-
			女性	2	0	0	2	0			
13	佐伯市	20	男性	13	6	3	0	4	3	社会教育事業の審議	-
			女性	7	0	0	4	3			
14	竹田市	15	男性	8	1	4	0	3	2	社会教育事業の検証及び計画	-
			女性	7	0	1	5	1			
15	豊後大野市	13	男性	7	2	4	1	0	2	社会教育計画の策定及び実績報告	-
			女性	6	0	4	2	0			
16	日田市	10	男性	6	2	1	2	1	3	年間事業計画及び報告	-
			女性	4	1	3	0	0			
17	九重町	8	男性	5	1	3	0	1	4	社会教育委員への諮問について	若者の社会教育活動の参加促進について
			女性	3	0	1	2	0			
18	玖珠町	11	男性	6	1	2	1	2	4	定例会議(3回) 臨時会議(1回)	社会教育施設の指定管理、玖珠町社会教育基本計画の変更
			女性	5	0	4	0	1			
計		251	男性	152	29	62	13	48	平均		
			女性	99	3	42	35	19	2.8		

### 3 公民館本館・分館別設置状況および利用者総数

(平成30年3月31日現在)

No.	市町村名	本館								分館				利用者 総数 (人)	
		館数				うち併用			指定管理 施設数	館数	うち併用				指定管理 施設数
		330㎡ 未満	330㎡～ 1,000㎡	1,000㎡ 以上	合計	小・中 学 校	社会教 育施設	その他 の施設			小・中 学 校	社会教 育施設	その他 の施設		
1	中津市	0	11	4	15	0	3	1	0	10	0	0	0	0	191,172
2	豊後高田市	5	6	3	14	0	0	0	0	0	0	0	0	0	101,213
3	宇佐市	4	9	2	15	0	6	6	0	18	13	4	0	0	120,736
4	別府市	0	5	2	7	1	0	0	0	1	0	0	0	0	169,812
5	杵築市	3	6	6	15	0	3	2	0	0	0	0	0	0	89,411
6	国東市	0	0	3	3	0	3	0	0	16	0	4	12	0	49,719
7	姫島村	0	1	0	1	0	0	0	0	1	0	0	1	0	3,598
8	日出町	0	5	2	7	0	2	1	0	0	0	0	0	0	35,346
9	大分市	0	0	13	13	0	1	2	0	0	0	0	0	0	841,491
10	臼杵市	4	2	2	8	0	1	5	4	0	0	0	0	0	152,888
11	津久見市	0	1	0	1	0	0	0	0	0	0	0	0	0	20,372
12	由布市	0	2	3	5	0	3	1	0	0	0	0	0	0	125,480
13	佐伯市	2	16	7	25	0	0	4	0	16	0	0	0	16	189,369
14	竹田市	0	0	4	4	0	0	2	0	15	0	0	4	0	129,490
15	豊後大野市	0	1	6	7	0	1	1	0	0	0	0	0	0	109,500
16	日田市	0	17	4	21	0	2	11	20	2	0	0	2	2	71,218
17	九重町	0	4	1	5	0	2	2	0	0	0	0	0	0	17,415
18	玖珠町	0	0	1	1	0	0	1	0	0	0	0	0	0	77,949
合計		18	86	63	167	1	27	39	24	79	13	8	19	18	2,496,179

#### 4 公民館職員の配置状況及び公民館運営審議会設置状況

No.	市町村名	本館										分館					
		館数	正規職員館長								臨時・非常勤館長		館数	館長			
			専任	兼任	兼任する職名					専任	兼任	正規職員		臨時・非常勤			
					教育長	次長	主管課長	その他行政職	その他施設長			専任		兼任	専任	兼任	
1	中津市	15	0	0	0	0	0	0	0	0	15	0	10	0	0	0	0
2	豊後高田市	14	0	0	0	0	0	0	0	0	10	0	0	0	0	0	0
3	宇佐市	15	0	0	0	0	0	0	0	0	10	5	18	0	0	12	6
4	別府市	7	0	0	0	0	0	0	0	0	6	0	1	0	0	0	1
5	杵築市	15	1	4	0	0	1	1	2	8	0	0	0	0	0	0	0
6	国東市	3	0	0	0	0	0	0	0	0	3	0	16	0	0	0	16
7	姫島村	1	0	1	0	0	1	0	0	0	0	0	1	0	0	0	0
8	日出町	7	0	1	0	0	1	0	0	6	0	0	0	0	0	0	0
9	大分市	13	0	0	0	0	0	0	0	0	13	0	0	0	0	0	0
10	臼杵市	8	0	0	0	0	0	0	0	0	4	0	0	0	0	0	0
11	津久見市	1	0	0	0	0	0	0	0	0	1	0	0	0	0	0	0
12	由布市	5	2	3	0	0	0	0	3	0	0	0	0	0	0	0	0
13	佐伯市	25	0	0	0	0	0	0	0	0	24	0	16	0	0	0	0
14	竹田市	4	0	1	0	0	1	0	0	3	0	15	0	0	14	0	
15	豊後大野市	7	0	7	0	0	1	6	0	0	0	0	0	0	0	0	0
16	日田市	21	0	1	0	0	1	0	0	20	0	2	0	0	0	0	2
17	九重町	5	0	1	0	0	1	0	0	0	0	0	0	0	0	0	0
18	玖珠町	1	0	1	0	0	1	0	0	0	0	0	0	0	0	0	0
合計		167	3	20	0	0	8	7	5	123	5	79	0	0	26	25	

※指定管理の職員及び常勤的に勤務しているパート職員及び地方公務員法第22条による臨時職員は、臨時・非常勤に含む。

(平成30年3月31日現在)

館長・分館長						公民館主事			社会教育主事			その他の職員			公民館運営審議会			
正規職員		臨時・非常勤				正規職員		臨時・非常勤	正規職員		臨時・非常勤	正規職員		臨時・非常勤	審議会 の設置数	審議会 の委員数 (人)	平成 29年度 審議会 の開催 回数	社会教育 委員と 兼任す る委員 数(人)
専任	兼任	専任		兼任		専任	兼任		専任	兼任		専任	兼任					
		10日未満	10日以上	10日未満	10日以上													
0	0	0	15	0	0	0	0	0	0	0	0	0	0	0	1	15	2	1
0	0	0	10	0	0	0	0	8	0	0	0	2	0	0	1	15	1	15
0	0	12	10	0	11	0	0	0	0	0	0	0	0	0	1	19	2	3
0	0	0	6	0	1	0	0	14	0	0	0	0	0	18	1	15	3	0
1	4	0	8	0	0	2	0	2	2	0	0	2	0	2	1	17	3	2
0	0	0	3	16	0	0	0	0	0	0	0	0	0	0	4	24	8	5
0	1	0	0	0	0	0	0	0	0	0	0	0	4	2	1	6	3	6
0	1	6	0	0	0	0	6	0	0	0	0	0	0	0	6	42	18	3
0	0	0	13	0	0	0	0	26	5	0	0	38	0	44	13	129	26	3
0	0	0	4	0	0	0	0	0	0	2	0	0	2	4	1	15	2	0
0	0	0	1	0	0	0	0	0	0	0	0	0	0	2	0	0	0	0
2	3	0	0	0	0	0	0	0	0	0	0	4	0	20	0	0	0	0
0	0	5	19	0	0	0	0	8	0	0	0	0	0	8	1	20	1	2
0	1	0	17	0	0	0	3	0	0	0	0	0	0	0	1	15	2	15
0	7	0	0	0	0	0	0	8	1	1	0	3	12	16	1	13	3	13
0	1	0	20	2	0	0	0	0	0	0	20	4	0	1	1	9	1	2
0	1	0	0	0	0	3	0	0	0	1	0	0	0	0	1	8	3	0
0	1	0	0	0	0	2	0	0	0	0	0	0	0	0	0	0	0	0
3	20	23	126	18	12	7	9	66	8	4	20	53	18	117	35	362	78	70

# 5 県・市町村の社会教育施設

## (1) 図書館

図書館名	開館年	建築年	専用併用の別	建築の構造	延床面積(m <sup>2</sup> )	補助金の内訳	補助金額(千円)	指定管理者の有無	職員数												休館日				
									館長			司書(補)			その他			計	毎週	毎月	資料整理期間	年末年始	祝日等		
									正規	臨時・非常勤	兼任	正規	臨時・非常勤	兼任	正規	臨時・非常勤	兼任								
									専任	兼任	専任	兼任	専任	兼任	専任	兼任	専任							兼任	
1	大分県立図書館	H6	H6	併用	骨	23,002.2	-	-	無	0	0	1	11	0	0	18	0	2	32	-	第1・3・5(月)	○	○	-	
2	中津市立小幡記念図書館	M42	H5	専用	筋	2,892.5	-	-	無	1	0	0	9	0	4	1	0	6	21	火曜	末日(平日)	○	○	-	
3	中津市立三光図書館	H17	S55	併用	筋	62.0	-	-	無	0	0	0	0	0	2	0	0	1	3	火曜	末日(平日)	○	○	-	
4	中津市立本耶馬溪図書館	H17	S61	併用	骨	42.5	-	-	無	0	0	0	0	0	2	0	0	0	2	火曜	末日(平日)	○	○	-	
5	中津市立耶馬溪図書館	H17	S48	併用	筋	435.0	-	-	無	0	0	0	0	0	2	0	0	1	3	火曜	末日(平日)	○	○	-	
6	中津市立山国図書館	H17	H8	併用	筋	813.0	-	-	無	0	0	0	0	1	0	0	0	1	2	火曜	末日(平日)	○	○	-	
7	豊後高田市立図書館	H25	H25	専用	筋	2,076.0	国(国交)	207,974	有	1	0	0	6	0	0	0	0	0	7	火曜	-	○	○	-	
8	宇佐市民図書館	H11	H11	専用	筋	3,563.0	県	70,421	無	1	0	0	4	0	11	3	0	2	21	月曜(祝日を除く)	最終木曜	○	○	祝日の振替日	
9	宇佐市民図書館安心院分館	H5	H5	併用	筋	197.0	-	-	無	0	1	0	0	0	2	0	0	0	3	月曜(祝日を除く)	最終木曜	○	○	祝日の振替日	
10	宇佐市民図書館院内分館	H12	H12	併用	筋	149.0	-	-	無	0	1	0	0	0	2	0	0	0	3	月曜(祝日を除く)	最終木曜	○	○	祝日の振替日	
11	別府市立図書館	T11	S62	専用	筋	1,353.2	-	-	無	0	0	1	0	0	8	0	0	6	15	月曜(祝日を除く)	-	○	○	月曜祝日の振替日	
12	杵築市立図書館	H30	H29	専用	筋	2,091.2	-	-	無	1	0	0	0	0	7	1	0	1	10	火曜	-	○	○	5月・11月以外の祝日	
13	杵築市立山香図書室	H18	H18	併用	筋	360.0	-	-	無	0	0	0	0	0	0	0	0	0	0	火曜	-	○	○	祝日	
14	杵築市立大田図書室	H18	H18	併用	筋	77.0	-	-	無	0	0	0	0	0	0	0	0	0	0	火曜土曜日曜	-	○	○	祝日	
15	国東市くにさき図書館	H5	H13	併用	筋	899.3	-	-	有	0	0	1	0	0	4	2	0	0	7	月曜	末日(平日)	○	○	祝日(平日)	
16	国東市国見図書館	H6	S56	併用	筋	236.1	-	-	無	0	0	1	0	0	2	0	0	1	4	月曜	末日(平日)	○	○	祝日(平日)	
17	国東市武蔵図書館	H3	H3	専用	筋	795.0	-	-	無	0	0	1	0	0	4	0	0	0	5	月曜	末日(平日)	○	○	祝日(平日)	
18	国東市安岐図書館	H4	H22	専用	筋	329.6	県	250,000	無	0	0	1	0	0	3	0	0	0	4	月曜	末日(平日)	○	○	祝日(平日)	
19	日出町立図書館	H27	H27	併用	骨	2,691.2	-	-	無	1	0	0	0	0	0	0	0	0	1	月曜	最終木曜	○	○	-	
20	大分市民図書館	H25	H25	併用	筋	4,548.0	-	-	無	1	0	0	2	0	1	4	0	1	9	-	第2・4月曜	○	○	-	
21	大分市民図書館コンパルホール分館	H8	S61	併用	筋	2,495.0	-	-	無	0	0	0	0	0	0	0	0	0	0	-	第2・4月曜	○	○	-	
22	臼杵市立臼杵図書館	S45	S45	専用	筋	668.3	-	-	無	0	0	1	1	0	2	0	0	4	8	火曜	最終木曜	-	○	-	
	荘田平五郎記念子ども図書館	H15	T7	専用	木	393.2	-	-	無	職員等は臼杵市立臼杵図書館と兼任															
23	臼杵市立臼杵図書館野津分館	H17	S60	専用	筋	126.7	-	-	無	0	0	0	0	0	1	0	0	2	3	火曜	最終木曜	-	○	-	
24	津久見市民図書館	H8	H8	併用	筋	2,458.0	-	-	無	0	1	0	1	0	0	1	0	1	4	月曜	最終木曜	○	○	祝日	
25	由布市立図書館	H12	H12	併用	筋	1,136.9	-	-	無	0	1	0	0	0	6	0	0	1	8	月曜	最終火曜	○	○	祝日	
26	由布市立図書館庄内分館	H20	S49	併用	筋	75.0	-	-	無	0	1	0	0	0	1	0	0	0	2	月曜	最終火曜	○	○	祝日	
27	由布市立図書館湯布院分館	H20	S47	併用	筋	130.0	-	-	無	0	1	0	0	0	2	0	0	0	3	月曜	最終火曜	○	○	祝日	
28	佐伯市立図書館	S56	S56	専用	筋	1,884.9	国(経済)	47,840	有	1	0	0	8	0	1	2	0	6	18	火曜	-	○	○	-	
29	竹田市立図書館	S29	H29	専用	筋	1,577.6	国(国交)	346,173	無	1	0	0	0	0	7	0	0	0	8	月曜	第4金曜日	○	○	-	
30	豊後大野市図書館	S60	S60	専用	筋	768.8	-	-	無	0	1	0	2	0	4	1	0	2	10	月曜(祝日を除く)	最終金曜	○	○	祝日・月曜祝日の振替日	
31	日田市立淡窓図書館	T5	H1	専用	筋	1,534.0	-	-	無	1	0	0	1	0	0	3	0	0	5	月曜	第4木曜	○	○	なし	
32	九重町図書館	H11	H10	併用	筋	377.0	-	-	無	0	1	0	3	0	0	0	0	0	4	月曜	-	○	○	祝日	

※数値については、大分県立図書館「県内公共図書館状況一覧」より一部抜粋。



(平成30年3月31日現在・数値については平成29年度実績)

開館時間	年間開館日数	移動図書館の有無	蔵書冊数		来館者数	個人貸出		団体貸出冊数	児童書蔵書冊数	児童書貸出冊数(団体貸出は含まない)	参考業務数	学校との連携の有無	ボランティアの受け入れの有無	主催事業数	図書館協議会				
			蔵書冊数	うち開架		登録者数	貸出数								協議会の有無	委員の数			会議の回数
																男	女	計	
平日 9:00~20:00 土・日・祝 9:00~17:00	310	無	1,179,958	658,540	483,572	232,008	600,790	88,567	163,026	214,364	23,807	有	有 児童・書架整理・環境	37	有	5	5	10	3
9:00~19:00	291	1	221,585	123,552	217,297	43,214	458,894	52,225	118,106	186,346	1,606	有	有・児童	121	有	3	9	12	1
10:00~18:00	291	1	27,127	17,077	11,784	本館に含む	本館に含む	本館に含む	本館に含む	本館に含む	141	有	有・児童	-	-	-	-	-	-
10:00~18:00	291	0(兼)	14,270	11,227	7,013	本館に含む	本館に含む	本館に含む	本館に含む	本館に含む	307	有	有・児童	11	-	-	-	-	-
10:00~18:00	291	1	40,786	32,064	7,279	本館に含む	本館に含む	本館に含む	本館に含む	本館に含む	132	有	有・児童	9	-	-	-	-	-
10:00~18:00	291	0(兼)	54,628	40,522	3,486	本館に含む	本館に含む	本館に含む	本館に含む	本館に含む	62	有	有・児童	-	-	-	-	-	-
平日 10:00~19:00 土 9:00~20:00 日 9:00~17:00 ※夏休み期間中は8:30開館	304	無	115,184	103,020	95,957	9,462	127,967	4,204	31,455	40,859	1,743	有	有	-	有	3	6	9	1
平日 10:00~18:00 日曜 10:00~17:00	284	1	288,065	162,529	169,424	43,795	297,350	20,051	50,698	96,048	2,712	有	有	-	有	9	4	13	2
平日 10:00~18:00 日曜 10:00~17:00	284	1	34,329	22,587	18,806	本館に含む	本館に含む	-	12,515	17,291	1,712	-	-	-	-	-	-	-	-
平日 10:00~18:00 日曜 10:00~17:00	284	無	17,926	14,357	8,599	本館に含む	本館に含む	-	5,998	2,232	351	-	-	-	-	-	-	-	-
平日 9:00~19:00 土・日 9:00~17:00	298	1	222,894	102,077	147,045	25,156	271,168	23,999	53,464	112,619	1,780	有	有 読み聞かせ	-	有	4	4	8	2
平日 10:00~17:00 土・日 9:00~17:00	167	無	109,166	20,320	13,458	7,573	28,749	680	32,307	11,632	305	有	有・児童	-	有	4	2	6	-
9:00~17:00	160	無	13,801	13,801	2,179	1,481	2,962	45	4,162	1,137	10	有	有	-	-	-	-	-	-
9:00~17:00	117	無	3,923	3,923	-	85	183	1	572	65	0	有	無	-	-	-	-	-	-
10:00~18:00	282	1	77,938	63,440	26,927	11,734	54,460	12,589	25,188	22,761	467	有	有・児童	11	有	4	8	12	2
10:00~18:00	260	兼用	32,629	27,375	7,435	本館に含む	24,448	#####	10,096	8,425	29	有	有・児童	8	-	-	-	-	-
10:00~18:00	283	兼用	61,635	41,065	17,590	本館に含む	41,469	8,430	20,681	#####	322	有	有・児童	11	-	-	-	-	-
10:00~18:00	284	1	38,980	33,998	14,531	本館に含む	49,625	8,798	15,054	#####	10	有	有・児童	13	-	-	-	-	-
平日 9:30~19:00 土・日・祝日 9:30~17:30	294	無	74,043	58,164	102,910	13,828	137,620	655	23,042	59,844	3,331	有	有	-	有	5	2	7	3
9:00~21:00	322	無	773,013	568,402	529,506	231,965	1,393,853	11,775	248,322	533,133	28,532	有	有 児童・一般	20	有	4	4	8	2
9:00~21:00	322	無	本館に含む	本館に含む	229,215	本館に含む	本館に含む	本館に含む	本館に含む	本館に含む	本館に含む	本館に含む	本館に含む	2	-	-	-	-	-
9:30~18:00	296	無	112,431	91,050	70,732	17,168	87,513	13,827	35,722	36,221	1,566	有	有・児童	18	有	2	3	5	2
9:30~18:00	296	無	32,228	32,228	12,910	本館に含む	15,591	791	15,986	7,511	182	有	有・児童	-	-	-	-	-	-
平日 10:00~18:00 日曜 10:00~17:00	262	1	149,755	81,835	11,912	16,699	45,219	5,278	40,857	12,070	775	有	有・児童	3	無	-	-	-	-
平日 10:00~18:00 土・日 10:00~17:00	276	無	110,858	72,007	113,965	19,490	108,580	10,089	29,225	50,503	19	有	有・児童	1	有	3	11	14	3
9:00~17:00	276	無	16,834	13,790	-	450	10,129	1,286	5,155	3,576	0	有	有	1	-	-	-	-	-
平日 10:00~18:00 土・日 10:00~17:00	275	無	28,236	21,018	-	2,252	23,608	2,853	10,387	10,033	0	有	有	2	-	-	-	-	-
平日 10:00~19:00 ※7・8月 8:30~20:00 土日祝 9:00~18:00	307	2	141,382	96,182	50,447	21,308	217,364	29,552	45,510	105,749	1,240	有	有	24	-	-	-	-	-
10:00~18:00	253	無	132,639	85,972	66,342	5,308	109,325	3,390	26,289	39,383	1,012	有	有・児童	1	有	4	2	6	1
火~金 10:00~18:00 土・日・月曜祝日 10:00~17:00	276	有	72,611	72,611	43,127	10,812	110,436	11,464	25,652	53,643	1,875	有	有・児童	26	有	4	5	9	2
火~土 9:00~19:00 日曜 9:00~18:00	285	無	154,269	100,291	-	28,652	231,887	8,211	37,456	100,322	4,752	有	有 児童・書架整理・修理・装飾	8	有	5	3	8	2
平日 10:00~18:00 土日 9:00~17:00	291	無	43,727	32,577	11,179	2,432	34,890	411	8,689	8,317	1,165	有	有・児童	-	-	-	-	-	-

(2) 図書館同種施設

(平成30年3月31日現在)

市町村名	番号	館名	開館時間	休館日	開館年	職員数 (司書及び 司書補数)	蔵書冊数 単位:冊	貸出冊数 (個人貸出) 単位:冊	入館者数 単位:人
姫島村	1	姫島村中央公民館図書室	8:30-17:15	年末年始	S46	1	9,551	2,006	2,215
玖珠町	2	玖珠町わらべの館	9:00~17:00	月曜日(祝日を除く)	S59	7	75,440	35,042	8,017

(3) 公民館

(平成30年3月31日現在)

市町村名	市町村番号	公民館の名称	本館・分館の種別○ (中央館・基幹館・地区館の種別)	施設の状況		建物延面積 (㎡)	建築年度	建築の構造	補助金の内訳	補助金額 (千円)	HPやFB等 情報発信の有無
				併用の別	併用の場合の施設名						
中津市	1	中津市南部公民館	本(地)	専用		591.26	H8	木	県	5,375	
	2	中津市北部公民館	本(地)	専用		571.69	H5	木	県	5,500	
	3	中津市豊田公民館	本(地)	専用		644.83	H5	木			
	4	中津市小楠コミュニティーセンター	本(地)	専用		699.30	H25	木	県	59,113	
	5	中津市鶴居コミュニティーセンター	本(地)	専用		640.99	S54	木	国(文科)	7,000	
	6	中津市大幡コミュニティーセンター	本(地)	専用		694.77	S53	木	国(文科)	5,000	
	7	中津市如水公民館	本(地)	専用		667.39	H27	木	県	61,060	
	8	中津市三保交流センター	本(地)	専用		585.67	H19	木	国(国交)	114,240	
	9	中津市和田公民館	本(地)	専用		365.42	S63	木	国(経産)	4,500	
	10	中津市今津コミュニティーセンター	本(地)	専用		638.67	H27	木	県	104,177	
	11	中津市沖代公民館	本(地)	専用		614.78	H4	木			
	12	中津市三光公民館	本(地)	併用	三光図書館	1306	S55	筋	国(文科)	43,000	
	13	中津市本耶馬溪公民館	本(地)	併用	本耶馬溪図書館	1204	S61	筋	国(農水)県	102,179	
	14	中津市樋田地区公民館	分	専用		269	S33	木			
	15	中津市上津地区公民館	分	専用		150.49	S31	木			
	16	中津市屋形地区公民館	分	専用		451.71	S30	木			
	17	中津市東谷地区公民館	分	専用		116.34	H15	木			
	18	中津市西谷地区公民館	分	専用		1454.50	S39	木			
	19	中津市耶馬溪公民館 (ザニールホール)	本(地)	併用	耶馬溪図書館	1767.00	S48	骨	国(農水)	1,540	
	20	中津市城井地区公民館	分	専用		416	H3	筋			
	21	中津市津民地区公民館	分	専用		409	H6	筋	国(文科)	3,100	
	22	中津市山移地区公民館	分	専用		343	S52	筋	国(文科)	930	
	23	中津市深耶馬地区公民館	分	専用		252	S49	筋			
	24	中津市下郷地区公民館	分	専用		430	S59	骨	国(文科)	1,700	
	25	中津市山国公民館	本(地)	併用	コアやまくに	6246.23	H8	筋	県	754,900	
豊後高田市	26	豊後高田市中央公民館	本(中)	専用		2074.10	S61	筋	国(文科)	61,500	○
	27	豊後高田市河内公民館	本(地)	専用		220	H元	木			○
	28	豊後高田市東都甲公民館	本(地)	専用		402.86	S52	木	国(文科)	5,000	○
	29	豊後高田市西都甲公民館	本(地)	専用		311	S53	木			○
	30	豊後高田市草地公民館	本(地)	専用		380	H11	木			○
	31	豊後高田市呉崎公民館	本(地)	専用		385	S53	木	国(文科)	7,000	○
	32	豊後高田市田染公民館	本(地)	専用		440	S54	木	国(文科)	9,000	○
	33	豊後高田市水崎公民館	本(地)	専用		428	H7	木			○

市町村名	市町村番号	公民館の名称	本館・分館の種別○ (中央館・基幹館・地区館の種別)	施設の状況			建築年度	建築の構造	補助金の内訳	補助金額(千円)	HPやFB等情報発信の有無
				専用併用の別	併用の場合の施設名	建物延面積(m <sup>2</sup> )					
豊後高田市	34	9 豊後高田市真玉公民館	本(地)	併用	市役所庁舎	1119.00	S62	筋国(文科)	39,000	○	
	35	10 豊後高田市臼野公民館	本(地)	専用		264.48	H 2	木		○	
	36	11 豊後高田市上真玉公民館	本(地)	専用		237.00	S60	木		○	
	37	12 豊後高田市香々地公民館	本(地)	併用	市役所庁舎 保健センター	2554.54	S62	筋国(文科)	74,000	○	
	38	13 豊後高田市三浦公民館	本(地)	専用		270.00	S54	骨 その他	19,000	○	
	39	14 豊後高田市三重公民館	本(地)	専用		678.00	S39	筋		○	
宇佐市	40	1 駅川公民館	本(地)	併用	宇佐文化会館、駅館分館	387	H16	筋			
	41	2 駅館分館	分	併用	駅川公民館	387	H16	筋			
	42	3 豊川分館	分	併用	小学校	797	S61	筋			
	43	4 西馬城分館	分	併用	小学校	796	S63	筋			
	44	5 四日市公民館	本(基)	併用	四日市コミュニティセンター、四日市分館	1,127	H15	骨			
	45	6 四日市分館	分	併用	四日市公民館	1,127	H15	骨			
	46	7 麻生分館	分	併用	小学校	796	H 3	骨			
	47	8 横山分館	分	併用	小学校	660	S57	筋			
	48	9 長峰分館	分	併用	小学校	544	S56	筋			
	49	10 天津分館	分	併用	小学校	480	H26	筋国(文科)	123,183		
	50	11 糸口分館	分	併用	小学校	559	S55	筋			
	51	12 高家分館	分	併用	小学校	699	S58	筋			
	52	13 八幡分館	分	併用	小学校	488	S50	骨			
	53	14 長洲公民館	本(地)	併用	長洲分館	809	S46	筋国(文科)	2,000		
	54	15 長洲分館	分	併用	長洲公民館	809	S46	筋			
	55	16 柳ヶ浦分館	分	併用	小学校	922	H 6	骨			
	56	17 和間分館	分	併用	小学校	555	S43	骨			
	57	18 宇佐公民館	本(地)	併用	宇佐分館	580	H 2	筋国(文科)	27,000		
	58	19 宇佐分館	分	併用	宇佐公民館	580	H 2	筋国(文科)	27,000		
	59	20 封戸分館	分	併用	小学校	795	S62	筋			
	60	21 北馬城分館	分	併用	小学校	513	S45	骨			
	61	22 院内中央公民館	本(中)	併用	院内支所、図書館分館	2,207	H25	筋			
	62	23 両川地区公民館	本(地)	専用		380	S61	筋国(文科)	14,000		
	63	24 高並地区公民館	本(地)	併用	共同利用施設	300	S57	筋国(農水)	35,000		
	64	25 院内地区公民館	本(地)	併用	コミュニティセンター	320	S58	筋国(防衛)	30,900		
	65	26 南院内地区公民館	本(地)	併用	コミュニティセンター	317	S56	筋国(防衛)	29,200		
	66	27 南院内地区公民館温見分館	分	専用		174	S32	木			
	67	28 東院内地区公民館	本(地)	併用	コミュニティセンター	376	H 2	木国(防衛)	14,000		
	68	29 安心院中央公民館	本(中)	併用	安心院地区公民館	1,402	S47	筋国(文科)	6,000		
	69	30 安心院地区公民館	本(地)	併用	安心院中央公民館	1,402	S47	筋国(文科)	6,000		
	70	31 深見地区公民館	本(地)	併用	コミュニティセンター	375	H元	筋国(防衛)	31,200		
	71	32 津房地区公民館	本(地)	専用		375	H 2	筋国(文科)	16,000		
	72	33 佐田地区公民館	本(地)	専用		348	S63	筋国(文科)	14,000		

市町村名	市町村番号	公民館の名称	本館・分館の種別○ (中央館・基幹館・地区館の種別)	施設の状況			建築年度	建築の構造	補助金の内訳	補助金額(千円)	HPやFB等情報発信の有無
				専用 併用の別	併用の場合 の施設名	建物延面積(m <sup>2</sup> )					
別府市	73	1 別府市中央公民館	本(中)	専用		1,042	S24	筋			
	74	2 別府市北部地区公民館	本(地)	専用		991.5	S55	筋	国(文科)	26,000	
	75	3 北部地区公民館なでしこ分館	分	専用		619	S45	筋			
	76	4 別府市西部地区公民館	本(地)	専用		532	S58	筋	国(文科)	21,000	
	77	5 別府市中部地区公民館	本(地)	専用		560	S61	筋	国(文科)	20,000	
	78	6 別府市南部地区公民館	本(地)	専用		836	H 2	筋	国(文科)	38,000	
	79	7 別府市朝日大平山地区公民館	本(地)	専用		617	H 3	筋	国(文科)	25,000	
	80	8 別府市東山地区公民館	本(地)	併用	東山小中学校	1,427	H10	木			
杵築市	81	1 杵築市中央公民館	本(中)	併用	杵築市山香中央公民館 杵築市中地区公民館	1,022	H21	筋	国(国交)	50,000	○
	82	2 杵築市杵築中央公民館	本(基)	併用	杵築市杵築地区公民館 きつき生涯学習館	2,349.6	H15	筋	県	3,100	○
	83	3 杵築市山香中央公民館	本(基)	併用	杵築市中央公民館 杵築市中地区公民館	1,022	H21	筋	国(国交)	50,000	○
	84	4 杵築市大田中央公民館	本(基)	併用	大田山村開発センター	2,131	S54	筋	国(国庫) 県	80,296	○
	85	5 杵築市杵築地区公民館	本(地)	併用	杵築市杵築中央公民館 きつき生涯学習館	2,349.6	H15	筋	県	3,100	
	86	6 杵築市東地区公民館	本(地)	専用		504	H 5	骨	国(文科)	24,000	
	87	7 杵築市大内地区公民館	本(地)	専用		408	H 7	骨	国(文科)	29,000	
	88	8 杵築市八坂地区公民館	本(地)	専用		461	H29	骨			
	89	9 杵築市北杵築地区公民館	本(地)	専用		400	H元	骨			
	90	10 杵築市奈狩江地区公民館	本(地)	専用		500	H 6	骨	国(文科)	29,000	
	91	11 杵築市東山香地区公民館	本(地)	専用		288	S54	筋			
	92	12 杵築市中地区公民館	本(地)	併用	杵築市中央公民館 杵築市山香中央公民館	1,022	H21	筋	国(国交)	50,000	○
	93	13 杵築市立石地区公民館	本(地)	専用		432	H23	筋	国(総務)	24,200	○
	94	14 杵築市山浦地区公民館	本(地)	専用		294	S55	筋	国(農水)	22,261	○
	95	15 杵築市上地区公民館	本(地)	専用		277	S52	筋	国(防衛)		○
国東市	96	1 国東市国東中央公民館	本(中)	併用	総合文化センター 国東地区公民館	1402.3	H13	筋	その他 国(農水)		
	97	2 国東市武蔵中央公民館	本(中)	併用	武蔵東地区公民館	2658	S44	筋	国(文科)	2,500	
	98	3 国東市安岐中央公民館	本(中)	併用	西安岐地区公民館	1694	S41	筋	国(文科) 県	42,500	
	99	4 国東市竹田津地区公民館	分	併用	竹田津農村環境改善センター	951.74	H 5	筋	国(農水) 県		
	100	5 国東市伊美地区公民館	分	併用	国見生涯学習センター	2734	H12	筋	国(文科)		
	101	6 国東市熊毛地区公民館	分	併用	熊毛農村環境改善センター	726	S62	筋	国(農水) 県		
	102	7 国東市来浦地区公民館	分	併用	来浦活性化センター	598	H10	筋	国(農水) 県	16,197	
	103	8 国東市富来地区公民館	分	併用	行政区公民館	213.54	S59	木	その他	1,000	
	104	9 国東市上国崎地区公民館	分	専用		217.8	H 5	木	その他	16,200	
	105	10 国東市豊崎地区公民館	分	専用		212	S54	木	国(農水) 県	13,200	
	106	11 国東市国東地区公民館	分	併用	国東中央公民館	1402.3	H13	筋	その他 国(農水)		
	107	12 国東市旭日地区公民館	分	専用		212.8	H 2	木	国(農水) 県	14,603	
	108	13 国東市武蔵西地区公民館	分	専用		431	S56	筋	国(文科)	14,000	
	109	14 国東市武蔵東地区公民館	分	併用	武蔵中央公民館	2658	S44	筋	国(文科)	2,500	
	110	15 国東市西武蔵地区公民館	分	併用	市役所出張所	299	H 7	木	その他		
	111	16 国東市朝来地区公民館	分	併用	市役所出張所 朝来高齢者・女性等活動促進施設	275.75	H13	木	国(農水) 県		
	112	17 国東市西安岐地区公民館	分	併用	安岐中央公民館	1694	S41	筋	国(文科)	42,500	

市町村名	市町村番号	市町村番号	公民館の名称	本館・分館の種別○ (中央館・基幹館・地区館の種別)	施設の状況			建築年度	建築の構造	補助金の内訳	補助金額(千円)	HPやFB等情報発信の有無
					専用併用の別	併用の場合の施設名	建物延面積(m <sup>2</sup> )					
国東市	113	18	国東市安岐地区公民館	分	専用		808	S50	筋	国(農水)	36,105	
	114	19	国東市南安岐地区公民館	分	専用		562	S55	筋	国(文科)	21,000	
姫島村	115	1	姫島中央公民館	本(中)	専用		447.53	H2	木			
	116	2	姫島中央公民館分館	分	併用	教育委員会庁舎	120	S41	筋			
日出町	117	1	日出町中央公民館	本(中)	併用	日出町日出地区公民館	2443.16	S50	筋	国(文科)	76,200	
	118	2	日出町豊岡地区公民館	本(地)	専用		809.23	S55	筋	国(文科)	27,000	
	119	3	日出町日出地区公民館	本(地)	併用	日出町中央公民館			筋			
	120	4	日出町藤原地区公民館	本(地)	専用		384.67	S48	筋	国(文科)	3,500	
	121	5	日出町川崎地区公民館	本(地)	専用		388.48	S49	筋	国(文科)	5,400	
	122	6	日出町大神地区公民館	本(地)	併用	農業就業改善センター	891.84	S51	筋			
	123	7	日出町南端地区公民館	本(地)	専用		340.42	S61	筋	国(文科)	12,000	
大分市	124	1	大分市大分中央公民館	本(地)	併用	大分市男女共同参画センター	2888	S61	筋	国(文科)	100,000	○
	125	2	大分市大分西部公民館	本(地)	専用		2880	H 5	筋	国(文科)	150,000	○
	126	3	大分市大分南部公民館	本(地)	専用		3476.37	H 4	筋	国(文科)	95,000	○
	127	4	大分市南大分公民館	本(地)	専用		3087.69	S63	筋	国(文科)	64,000	○
	128	5	大分市大分東部公民館	本(地)	専用		2808.03	H2000	木	国(農水) 県	91,417	○
	129	6	大分市明治明野公民館	本(地)	専用		213223.00	S63	筋	国(文科)	64,000	○
	130	7	大分市鶴崎公民館	本(地)	専用		2102	S47	筋	国(文科)	9,200	○
	131	8	大分市大南公民館	本(地)	専用		1542	S55	筋	国(文科)	50,000	○
	132	9	大分市穂田公民館	本(地)	専用		2100	S53	筋	国(文科)	50,000	○
	133	10	大分市坂ノ市公民館	本(地)	専用		1751	S58	筋	国(文科)	64,000	○
	134	11	大分市大在公民館	本(地)	専用		2306	S59	筋	国(文科)	82,000	○
	135	12	大分市佐賀関公民館	本(地)	併用	子育て支援課	1450	H20	筋			○
	136	13	大分市野津原公民館	本(地)	専用		1974.28	S52	筋	国(文科)	38,000	○
臼杵市	137	1	臼杵市中央公民館	本(中)	併用	公会堂	2816	S54	筋	国(文科)	67,000	
	138	2	臼杵市野津中央公民館	本(中)	併用	臼杵図書館野津分館	2473.50	S60	筋			
	139	3	臼杵市海辺地区公民館	本(地)	併用	連絡事務所	211.4	S50	木			
	140	4	臼杵市下北地区公民館	本(地)	併用	連絡事務所	108	S51	木			
	141	5	臼杵市佐志生地区公民館	本(地)	併用	連絡事務所	108	S53	木			
	142	6	臼杵市南津留地区公民館	本(地)	併用	連絡事務所	108	S50	木			
	143	7	臼杵市南野津地区公民館	本(地)	専用		450	H 5	木	国(文科)	40,000	
	144	8	臼杵市田野地区公民館	本(地)	専用		450	H 6	骨	国(文科)	31,000	
津久見市	145	1	津久見市公民館	本(中)	専用		757.65	S52	筋	国(文科)	19,700	
由布市	146	1	由布市湯布院公民館	本(地)	併用	図書館	1008.75	S47	筋	国(文科)	80,000	
	147	2	由布市挾間公民館	本(地)	併用	図書館・健康センター	8439	H12	筋	県	46,000	
	148	3	由布市庄内公民館	本(地)	併用	図書館	1603	S47	筋	国(文科) 県	15,900	
	149	4	由布市湯平地区公民館	本(地)	専用		2087	S48	筋	国	12,775	
	150	5	由布市川西地区公民館	本(地)	専用		660	H 8	筋	国(農水)	226,832	

市町村名	市町村番号	公民館の名称	本館・分館の種別○ (中央館・基幹館・地区館の種別)	施設の状況		建物延面積 (㎡)	建築年度	建築の構造	補助金の内訳	補助金額 (千円)	HPやFB等 情報発信の有無
				専用 併用の別	併用の場合 の施設名						
佐伯市	151	1 佐伯市鶴岡地区公民館	本(地)	専用		624.54	H 2	筋			
	152	2 佐伯市八幡地区公民館	本(地)	専用		291	S46	筋			
	153	3 佐伯市大入島地区公民館	本(地)	専用		862	H元	筋	国(国交) 県	60,050	
	154	4 佐伯市西上浦地区公民館	本(地)	専用		340	S57	筋	国(文科)	14,000	
	155	5 佐伯市木立地区公民館	本(地)	専用		340	S56	筋	国(文科)	14,000	
	156	6 佐伯市下堅田地区公民館	本(地)	専用		469.63	H13	筋			
	157	7 佐伯市青山地区公民館	本(地)	専用		227.61	S53	筋	国(農水) 県	11,452	
	158	8 佐伯市上堅田地区公民館	本(地)	専用		424	S54	筋	国(文科)	13,000	
	159	9 佐伯市佐伯地区公民館	本(地)	専用		444	H12	筋			
	160	10 佐伯市渡町台地区公民館	本(地)	専用		679	H16	筋			
	161	11 佐伯市佐伯東地区公民館	本(地)	専用		718.15	H24	筋	国(国交)	217,881	
	162	12 佐伯市上浦地区公民館	本(地)	専用		1223	S59	筋	国(文科)	61,000	
	163	13 佐伯市弥生地区公民館	本(地)	専用		981	S47	筋	国(文科)	4,000	
	164	14 床木分館	分	専用		561	S55	筋	国(文科)	15,000	
	165	15 切畑分館	分	専用		144	H 6	木			
	166	16 佐伯市本匠地区公民館	本(地)	専用		1144	S58	筋			
	167	17 佐伯市本匠西地区公民館	本(地)	専用		774	S46	筋	国(文科)	3,600	
	168	18 佐伯市宇目地区公民館	本(地)	専用		1881	H15	筋			
	169	19 佐伯市直川地区公民館	本(地)	専用		1188	S57	筋	国(農水)	90,918	
	170	20 赤木分館	分	専用		210	S53	木	国(農水)	8,743	
	171	21 仁田原分館	分	専用		246	H 6	木			
	172	22 横川分館	分	専用		229	S63	木	国(文科)	16,000	
	173	23 上直見分館	分	専用		215	S52	木	国(農水)	9,910	
	174	24 下直見分館	分	専用		227	S51	木	国(農水)	9,360	
	175	25 佐伯市鶴見地区公民館	本(地)	専用		3401	S53	筋			
	176	26 吹分館	分	専用		274	S49	筋			
	177	27 地松浦分館	分	専用		451	S53	筋			
	178	28 沖松浦分館	分	専用		345	H16	筋			
	179	29 有明分館	分	専用		160	S50	筋			
	180	30 羽出分館	分	専用		232	S48	筋			
	181	31 中越分館	分	専用		242	S49	筋			
	182	32 丹賀分館	分	専用		198	H 4	筋	国(農水)		
	183	33 地下分館	分	専用		149	S50	筋			
	184	34 田の浦分館	分	専用		332	S49	筋			
	185	35 佐伯市米水津地区公民館	本(地)	専用		1660	S56	筋			
	186	36 佐伯市蒲江地区公民館	本(地)	専用		3528	S62	筋	国(文科)	104,000	
	187	37 佐伯市河内地区公民館	本(地)	併用	佐伯市役所蒲江振興局下入津出張所	734	S53	筋	国(文科)	11,000	
	188	38 佐伯市西浦地区公民館	本(地)	併用	佐伯市役所蒲江振興局西野浦出張所	715	S55	筋	国(文科)	14,000	
	189	39 佐伯市畑野浦地区公民館	本(地)	併用	佐伯市役所蒲江振興局上入津出張所	965	H 8	筋	国(文科)	94,000	
	190	40 佐伯市名護屋地区公民館	本(地)	併用	佐伯市役所蒲江振興局名護屋出張所	514	S54	筋	国(文科)	13,000	

市町村名	市町村番号	市町村番号	公民館の名称	本館・分館の種別○ (中央館・基幹館・地区館の種別)	施設の状況			建築年度	建築の構造	補助金の内訳	補助金額(千円)	HPやFB等情報発信の有無
					専用併用の別	併用の場合の施設名	建物延面積(m <sup>2</sup> )					
佐伯市	191	41	佐伯市森崎地区公民館	本(地)	専用		400	S56	筋国(文科)	17,000		
竹田市	192	1	竹田市中央公民館	本(中)	併用	市役所本庁舎	5605	H6	筋			
	193	2	竹田分館	分	専用		1,191	H22	木			
	194	3	岡本分館	分	専用		1364	S52	筋			
	195	4	明治分館	分	併用	生活改善センター	236	S60	筋国(農水)			
	196	5	豊岡分館	分	専用		100	S61	木			
	197	6	玉来分館	分	併用	連絡所	748	H23	木			
	198	7	松本分館	分	併用	連絡所	278	H24	木			
	199	8	入田分館	分	併用	連絡所	221	H23	木			
	200	9	姫岳分館	分	併用	連絡所	2107	S63	筋			
	201	10	宮砥分館	分	併用	連絡所	279	S30	木			
	202	11	菅生分館	分	併用	連絡所生活改善センター	480	H 8	筋国(農水)			
	203	12	宮城分館	分	併用	連絡所	345	H24	木			
	204	13	城原地区館	分	併用	連絡所	372	S48	筋国(文科)	3,000		
	205	14	萩公民館	本(地)	専用		1781	S55	筋国(文科)	56,000		
	206	15	柏原公民館	本(地)	併用	多目的集会所	589	S60	骨国(農水)	45,000		
	207	16	久住公民館	本(地)	併用	保健センター	2264	H 2	骨国(文科)	86,000		
	208	17	都野公民館	分	併用	連絡所農村環境改善センター	553	H 8	骨			
	209	18	白丹公民館	分	併用	連絡所白丹交流センター	198	H12	骨国(文科)県	16,411		
	210	19	直入公民館	本(地)	専用		1899	S57	骨国(文科)	68,000		
豊後大野市	211	1	豊後大野市中央公民館	本(中)	併用	市役所	2115.00	H25	筋		○	
	212	2	豊後大野市清川公民館	本(地)	併用	神楽会館ホール	1631	H21	木			
	213	3	豊後大野市緒方公民館	本(地)	専用		1262	S45	筋国(文科)	12,000		
	214	4	豊後大野市朝地公民館	本(地)	併用	自然休暇村管理センター	747	S58	筋国(農水)	28,000		
	215	5	豊後大野市大野公民館	本(地)	専用		1569	S45	筋骨			
	216	6	豊後大野市千歳公民館	本(地)	専用		1254	S50	筋骨国(文科)	32,500		
	217	7	豊後大野市犬飼公民館	本(地)	専用		1717.00	S54	筋骨国(文科)	49,000		
日田市	218	1	日田市中央公民館	本(中)	併用	博物館	4369.95	S52	筋			
	219	2	日田市咸宜公民館	本(地)	専用		443.74	H19	木		○	
	220	3	日田市桂林公民館	本(地)	専用		433.92	H23	木		○	
	221	4	日田市日隈公民館	本(地)	専用		409.95	H 6	木		○	
	222	5	日田市若宮公民館	本(地)	専用		462.60	H17	木		○	
	223	6	日田市三芳公民館	本(地)	専用		443.86	H28	木 県(林業)	11,726	○	
	224	7	日田市高瀬公民館	本(地)	併用	林業センター	441.61	S60	木 国(農水)	31,428	○	
	225	8	日田市光岡公民館	本(地)	専用		410.49	S57	骨 国(文科)	14,000	○	
	226	9	日田市朝日公民館	本(地)	併用	農村環境改善センター	410.76	S60	骨 国(農水)	9,800	○	
	227	10	日田市三花公民館	本(地)	専用		410.89	S58	骨 国(文科)	14,000	○	
	228	11	日田市西有田公民館	本(地)	併用	農村環境改善センター	413.00	S57	骨 国(農水)	25,566	○	
	229	12	日田市東有田公民館	本(地)	併用	振興センター	429.00	S54	骨 国(文科)	7,000	○	
	230	13	日田市小野公民館	本(地)	併用	振興センター	400.87	H21	木		○	

市町村名	市町村番号	公民館の名称	本館・分館の種別○ (中央館・基幹館・地区館の種別)	施設の状況			建築年度	建築の構造	補助金の内訳	補助金額(千円)	HPやFB等情報発信の有無	
				専用併用の別	併用の場合の施設名	建物延面積(m <sup>2</sup> )						
日田市	231	14	日田市大鶴公民館	本(地)	併用	振興センター	599.64	H26	木	県(林業)	52,160	○
	232	15	日田市夜明公民館	本(地)	併用	振興センター	1382.54	S57	筋			○
	233	16	日田市五和公民館	本(地)	併用	振興センター	471.44	H15	木			○
	234	17	日田市前津江公民館	本(地)	併用	前津江保健センター	204.81	H26	木			○
	235	18	日田市中津江公民館	本(地)	専用	中津江振興局	2687.92	S61	筋			○
	236	19	日田市上津江公民館	本(地)	併用	上津江振興局	35.80	H23	筋			○
	237	20	日田市大山公民館	本(地)	併用	大山文化センター	299.20	S56	筋	国(文科)	2,500	○
	238	21	日田市天瀬公民館	本(地)	専用		1610.72	S47	筋	国(文科)	6,000	○
	239	22	日田市天瀬公民館五馬分館	分	併用	五馬出張所	460.22	S53	筋	国(文科)	11,000	(○)
	240	23	日田市天瀬公民館東溪分館	分	併用	馬原出張所	460.00	S53	筋	国(文科)	11,000	(○)
九重町	241	1	中央公民館	本(中)	併用	九重文化センター	5297.00	H11	骨			
	242	2	東飯田公民館	本(地)	併用	農民研修センター	592	S51	筋	国(防衛)	31,300	
	243	3	野上公民館	本(地)	専用		598	S48	筋			
	244	4	飯田公民館	本(地)	併用	飯田地域ふれあい交流センター	379	H22	木	国	80,000	
	245	5	南山田公民館	本(地)	併用	南山田地域ふれあい交流センター	667	H28	木	国(防衛)	63,696	
玖珠町	246	1	中央公民館	本(中)	併用	保健センター	3989	H13	骨	国(防衛)	582,655	○
本館 167館 分館 79館 / 計 246館												

(注) 「補助金の内訳」は、「国(文科)」=文部科学省からの補助金、「国(国交)」=国土交通省からの補助金、「国(経産)」=経済産業省からの補助金、「国(農水)」=農林水産省からの補助金、「国(防衛)」=防衛省からの補助金、「国(厚労)」=厚生労働省からの補助金、「県」=県費補助金など。「建築の構造」は、「筋」=鉄筋、「骨」=鉄骨、「木」=木造。



#### (4) 公民館類似施設

(平成30年3月31日現在)

市町村名	館名	施設の状況		建築年数	建築の構造	補助内金の内訳	補助金額(千円)
		専用併用の別	建物延面積(m <sup>2</sup> ) (併用の場合の施設名)				
別府市	別府市ふれあい広場・サザンクロス	併用	1,481.86	S62	筋	—	—
	野口ふれあい交流センター	併用	1,319	—	筋	—	—

※自治公民館は除く。

#### (5) 生涯学習センター・青少年教育施設・女性教育施設

(平成30年3月31日現在)

館名	設置	設置年 (開館年)	延床面積 (m <sup>2</sup> )	職員数 (指導系職員)	主催事業数	利用者数 (29年度)	建築の構造	補助金の内訳	補助金額 (千円)	
生涯学習センター	中津市生涯学習センター	中津市	H25	784.25	5(0)	30	23,362	筋	国(厚労)	5,500
	国東市国見生涯学習センター	国東市	H12	2,734	2(0)	2	17,715	筋	国(文科)	18,072
	日田市生涯学習交流センター	日田市	S62	888	0	0	1,012	筋	—	—
青少年教育施設	大分県立香々地青少年の家	大分県	S48	7,434	9(3)	13	38,898	筋	国(文科)	40,000
	大分県立九重青少年の家	大分県	S58	7,193	9(3)	13	53,541	筋	国(文科)	151,000
	別府市立少年自然の家「おじか」	別府市	S54	3,563	8	11	19,252	筋	国(文科)	136,532
	大分市立のつはる少年自然の家	大分市	H6	5,318	4	8	22,059	筋	国(文科)	151,000
	津久見市青少年研修センター	津久見市	H23	164	0	0	532	筋	—	—
	由布市交流体験施設「庄内ゆうゆう館」	由布市	H15	751	0	0	1,706	筋	国(総務)	35,000
	由布市ゆふの丘プラザ	由布市	H17	5,800	0	0	1,842	筋	国(文科)	71,152
	佐伯市蒲江青少年海の家	佐伯市	H10	350	0	0	134	木	—	—
	祖母山麓体験交流施設あ祖母学舎	竹田市	H13	1,617	—	—	—	筋	県	15,800
わらべの館	玖珠町	S59	530	1	5	486	筋	国(国交)	236,232	

(注)「補助金の内訳」は、  
「国(文科)」＝文部科学省からの補助金、「国(林野)」＝農林水産省林野庁からの補助金、  
「国(総務)」＝総務省からの補助金、「国(国交)」＝国土交通省からの補助金、「県」＝県費補助金など。

※教育委員会所管施設を掲載。

## (6) 博物館

### ①登録博物館

(平成30年3月31日現在)

施設の名称	設置者	登録年度	職員(学芸員)	施設の状況	主な展示物
大分県立歴史博物館	大分県	S57	12(5)	独立専用 9,207㎡	免ヶ平古墳出土遺物 富貴寺大堂実物大模型 天福寺奥の院塑像三尊仏ほか800点
国東市歴史体験学習館	国東市	H14	5(2)	独立専用 1,167.92㎡	安国寺遺跡出土器 民具他1,600点
大分市美術館	大分市	H12	15(5)	独立専用 9,085.00㎡	特別展年数回、常設展 福田平八郎、高山辰雄、 田能村竹田等

### ②博物館相当施設

(平成30年3月31日現在)

施設の名称	設置者	指定年度	職員(学芸員)	施設の状況	主な展示物
大分県立美術館	大分県	H27	25(9)	【敷地面積】 13,517.74㎡ 【建物面積】 16,817.69㎡	近世絵画、日本画、洋画、版画、彫刻、工芸など約5000点
大分県立先哲史料館	大分県	H7	8(6)	専有面積 1,332㎡	先哲関係史料 館蔵史料(古文書中心)ほか
耶馬溪風物館	中津市	S31	0	独立専用 641㎡	古書、民族資料、考古資料、掛軸など1,500点
佐伯市歴史資料館	佐伯市	H27	6(2)	独立専用2階建て 延べ床1297.55㎡	江戸時代を中心に、中世から近代当初の地域の歴史をテーマとし、多くの資料を展示している
竹田市立歴史資料館	竹田市	H19	5	独立専用 898.51㎡	田能村竹田ら豊後文人画、明治以降の日本画などの美術品、岡藩サンチャゴの鐘、滝廉太郎資料等 ※平成29年11月から改築中 平成31年秋開館予定
日田市立博物館	日田市	H28	1	日田市総合文化施設併設 専用部分840.87㎡	自然物500点
九重町歴史民俗資料館	九重町	H12	1	専用250㎡ 共用117㎡	遺跡発掘物(土器)等
久留島武彦記念館	玖珠町	H29	1	独立専用 497.58㎡	久留島武彦関係資料
別府市美術館	別府市	S25	1	【敷地面積】 22,660㎡ 【建物面積】 3,327㎡	美術品569点 文化財・歴史資料1823点

## (7) その他社会教育施設

(平成30年3月31日現在)

No.	市町村名	視聴覚センター・ライブラリー					社会体育施設		文化会館		教育集会所
		設置数	職員数 ( )内は専 任 職員数	設置 根拠	搬送車の 有無	利用者数	教育委員会 所管設置数	首長部局所 管設置数	教育委員会 所管設置数	首長部局所 管設置数	設置数
1	中津市	-	-	-	-	-	29	-	3	-	3
2	豊後高田市	-	-	-	-	-	6	-	-	-	4
3	宇佐市	-	-	-	-	-	-	14	-	3	20
4	別府市	別府市視聴覚ライブラリー				不明	18	-	2	-	-
		1	11(2)	規則	無						
5	杵築市	-	-	-	-	-	27	5	-	-	4
6	国東市	国見視聴覚ライブラリー、国東視聴覚ライブラリー、 武蔵視聴覚ライブラリー、安岐視聴覚ライブラリー				不明	29	-	1	-	2
		4	-	条例	無						
7	姫島村	-	-	-	-	-	2	-	1	-	-
8	日出町	日出町視聴覚ライブラリー				-	9	1	-	-	-
		1	-	条例	無						
9	大分市	大分市情報学習センター				37,078	-	54	-	-	4
		1	8(6)	条例	無						
10	臼杵市	臼杵市立視聴覚ライブラリー				276	33	-	1	-	1
		1	2	条例	無						
11	津久見市	津久見市視聴覚ライブラリー				13	5	-	1	-	-
		1	3	条例	無						
12	由布市	-				-	17	-	-	-	1
		-	-	-	-						
13	佐伯市	佐伯市視聴覚センター				1,968	87	-	2	-	-
		1	1	条例	無						
14	竹田市	竹田視聴覚ライブラリー、荻視聴覚ライブラリー、 久住視聴覚ライブラリー、直入視聴覚ライブラリー				-	19	-	-	1	2
		4	7	条例	無						
15	豊後大野市	-	-	-	-	-	20	-	-	2	-
16	日田市	-	-	-	-	-	38	-	1	-	2
17	九重町	九重文化センター				-	1	-	1	-	-
		1	1	条例	有						
18	玖珠町	-	-	-	-	-	4	-	-	-	-
計		15	33(8)	-	有：1	39,335	344	74	13	6	43

## 6 市町村社会教育費等

(平成30年3月31日)

No.	市町村名	教育費総額(千円)		社会教育費総額(千円)		社会教育活動事業費(千円)	
			総予算に対する割合		教育費総額に対する割合		社会教育費総額に対する割合
1	中津市	3,938,537	9.5%	1,087,981	27.6%	688,528	63.3%
2	豊後高田市	936,336	6.9%	201,152	21.5%	165,290	82.2%
3	宇佐市	2,740,928	9.7%	1,431,286	52.2%	1,025,186	71.6%
4	別府市	3,552,865	7.2%	593,429	16.7%	4,851	0.8%
5	杵築市	4,560,000	14.8%	650,932	14.3%	364,152	55.9%
6	国東市	1,742,351	8.4%	565,127	32.4%	265,523	47.0%
7	姫島村	185,504	9.8%	45,068	24.3%	23,263	51.6%
8	日出町	931,080	9.2%	342,062	36.7%	193,893	56.7%
9	大分市	14,692,077	8.1%	6,123,845	41.7%	4,291,913	70.1%
10	臼杵市	1,444,702	7.9%	456,761	31.6%	207,231	45.4%
11	津久見市	633,645	7.6%	239,085	37.7%	107,468	44.9%
12	由布市	1,679,755	6.0%	527,894	31.4%	364,343	69.0%
13	佐伯市	2,895,931	6.7%	837,164	28.9%	450,285	53.8%
14	竹田市	1,209,974	8.2%	394,441	32.6%	163,903	41.6%
15	豊後大野市	1,592,663	7.1%	283,711	17.8%	72,755	25.6%
16	日田市	3,767,149	10.0%	2,050,644	54.4%	1,608,385	78.4%
17	九重町	1,001,480	14.0%	468,585	46.8%	382,702	81.7%
18	玖珠町	937,757	12.9%	308,722	32.9%	143,712	46.6%
合計		48,442,734	8.6%	16,607,889	34.3%	10,523,383	63.4%

## 7 生涯学習・社会教育関係の学級・講座数

### (1) 市町村教育委員会が実施した学級・講座数

#### ① 総計

No.	市町村名	学級・講座数		学習内容別学級・講座										受講者数(人)	
		計	うち17時以降	教養の向上		家庭 教育 家庭 生活	職業知識・ 技術の向上		市民意識・社会連帯意識			その他			
				うち趣味・けいこごと	体育レクリエーション		うち情報教育関係	うち環境教育関係	うち社会福祉関係	うち人権教育関係					
1	中津市	120	0	83	36	4	13	1	0	19	4	3	2	0	3,451
2	豊後高田市	75	0	66	0	0	3	0	0	6	0	0	6	0	2,848
3	宇佐市	191	0	174	0	0	11	6	0	0	0	0	0	0	2,434
4	別府市	32	0	24	0	0	8	0	0	0	0	0	13	0	9,122
5	杵築市	36	0	3	0	0	0	0	0	33	0	0	33	0	421
6	国東市	11	0	10	0	1	0	0	0	0	0	0	0	0	290
7	姫島村	4	1	2	0	0	2	0	0	0	0	0	0	0	364
8	日出町	26	0	10	0	6	0	0	0	10	0	0	0	0	1,418
9	大分市	291	15	220	9	13	7	41	41	10	0	0	0	0	41,793
10	臼杵市	35	0	24	0	8	3	0	0	0	0	0	0	0	2,113
11	津久見市	16	0	11	0	0	0	0	0	5	0	0	5	0	453
12	由布市	10	6	0	0	0	4	0	0	6	0	0	3	0	249
13	佐伯市	119	0	85	21	12	12	0	0	4	0	0	1	6	3,851
14	竹田市	40	2	16	0	3	2	0	0	19	0	0	14	0	2,747
15	豊後大野市	34	3	5	0	0	0	0	0	29	4	0	3	0	95
16	日田市	4	0	2	0	0	0	0	0	2	0	0	2	0	272
17	九重町	7	1	1	0	4	0	0	0	2	1	0	1	0	272
18	玖珠町	5	0	0	0	4	0	0	0	1	0	0	1	0	417
	合計	1,056	28	736	66	55	65	48	41	146	9	3	84	6	72,610

②青少年対象学級・講座

No.	市町村名	学級・講座数		学習内容別学級・講座										受講者数 (人)	
		計	うち 17時 以降	教養の向上		体育 レクリエ ーション	家庭 教育 家庭 生活	職業知識・ 技術の向上		市民意識・社会連帯意識			その 他		
				うち趣 味・けい こごと	うち情報 教育関係			うち環境 教育関係	うち社会 福祉関係	うち人権 教育関係					
1	中津市	43	0	36	36	4	2	1	0	0	0	0	0	0	1,775
2	豊後高田市	2	0	2	0	0	0	0	0	0	0	0	0	0	1,239
3	宇佐市	106	0	101	0	0	0	5	0	0	0	0	0	0	1,304
4	別府市	9	0	9	0	0	0	0	0	0	0	0	0	0	4,675
5	杵築市	1	0	1	0	0	0	0	0	0	0	0	0	0	16
6	国東市	5	0	4	0	1	0	0	0	0	0	0	0	0	152
7	姫島村	1	1	1	0	0	0	0	0	0	0	0	0	0	22
8	日出町	6	0	3	0	3	0	0	0	0	0	0	0	0	558
9	大分市	79	1	66	0	8	1	0	0	4	0	0	0	0	31,550
10	臼杵市	23	0	21	0	2	0	0	0	0	0	0	0	0	684
11	津久見市	9	0	9	0	0	0	0	0	0	0	0	0	0	246
12	由布市	0	0	0	0	0	0	0	0	0	0	0	0	0	0
13	佐伯市	46	0	40	8	6	0	0	0	0	0	0	0	0	1,093
14	竹田市	17	1	14	0	3	0	0	0	0	0	0	0	0	784
15	豊後大野市	24	3	0	0	0	0	0	0	24	4	0	3	0	45
16	日田市	1	0	1	0	0	0	0	0	0	0	0	0	0	20
17	九重町	4	0	0	0	4	0	0	0	0	0	0	0	0	70
18	玖珠町	4	0	0	0	4	0	0	0	0	0	0	0	0	58
合計		380	6	308	44	35	3	6	0	28	4	0	3	0	44,291

③成人一般対象学級・講座

No.	市町村名	学級・講座数		学習内容別学級・講座										受講者数 (人)	
		計	うち 17時 以降	教養の向上		体育 レクリエ ーション	家庭 教育 家庭 生活	職業知識・ 技術の向上		市民意識・社会連帯意識			そ の 他		
				うち趣 味・けい こごと	うち情報 教育関係			うち環境 教育関係	うち社会 福祉関係	うち人権 教育関係					
1	中津市	19	0	0	0	0	0	0	0	19	4	3	2	0	392
2	豊後高田市	73	0	64	0	0	3	0	0	6	0	0	6	0	1,609
3	宇佐市	70	0	69	0	0	0	1	0	0	0	0	0	0	853
4	別府市	16	0	8	0	0	8	0	0	0	0	0	13	0	1,982
5	杵築市	8	0	0	0	0	0	0	0	8	0	0	8	0	257
6	国東市	6	0	6	0	0	0	0	0	0	0	0	0	0	138
7	姫島村	2	0	0	0	0	2	0	0	0	0	0	0	0	177
8	日出町	13	0	5	0	2	0	0	0	6	0	0	0	0	515
9	大分市	147	14	105	9	4	6	26	26	6	0	0	0	0	6,165
10	臼杵市	9	0	0	0	6	3	0	0	0	0	0	0	0	223
11	津久見市	5	0	0	0	0	0	0	0	5	0	0	5	0	142
12	由布市	10	6	0	0	0	4	0	0	6	0	0	3	0	249
13	佐伯市	29	0	15	8	2	12	0	0	0	0	0	0	0	1,067
14	竹田市	12	0	0	0	0	2	0	0	10	0	0	10	0	987
15	豊後大野市	10	0	5	0	0	0	0	0	5	0	0	0	0	50
16	日田市	2	0	0	0	0	0	0	0	2	0	0	2	0	85
17	九重町	1	1	0	0	0	0	0	0	1	0	0	1	0	40
18	玖珠町	1	0	0	0	0	0	0	0	1	0	0	1	0	359
合計		433	21	277	17	14	40	27	26	75	4	3	51	0	15,290

④女性対象学級・講座

No.	市町村名	学級・講座数		学習内容別学級・講座										受講者数(人)	
		計	うち17時以降	教養の向上		家庭 教育 家庭 生活	職業知識・ 技術の向上		市民意識・社会連帯意識			その他			
				うち趣味・けいこごと	体育レクリエーション		うち情報教育関係	うち環境教育関係	うち社会福祉関係	うち人権教育関係					
1	中津市	25	0	25	0	0	0	0	0	0	0	0	0	0	587
2	豊後高田市	0	0	0	0	0	0	0	0	0	0	0	0	0	0
3	宇佐市	0	0	0	0	0	0	0	0	0	0	0	0	0	0
4	別府市	0	0	0	0	0	0	0	0	0	0	0	0	0	0
5	杵築市	2	0	2	0	0	0	0	0	0	0	0	0	0	108
6	国東市	0	0	0	0	0	0	0	0	0	0	0	0	0	0
7	姫島村	0	0	0	0	0	0	0	0	0	0	0	0	0	0
8	日出町	0	0	0	0	0	0	0	0	0	0	0	0	0	0
9	大分市	17	0	2	0	0	0	15	15	0	0	0	0	0	298
10	臼杵市	0	0	0	0	0	0	0	0	0	0	0	0	0	0
11	津久見市	0	0	0	0	0	0	0	0	0	0	0	0	0	0
12	由布市	0	0	0	0	0	0	0	0	0	0	0	0	0	0
13	佐伯市	22	0	8	5	4	0	0	0	4	0	0	1	6	431
14	竹田市	2	0	0	0	0	0	0	0	2	0	0	0	0	55
15	豊後大野市	0	0	0	0	0	0	0	0	0	0	0	0	0	0
16	日田市	0	0	0	0	0	0	0	0	0	0	0	0	0	0
17	九重町	1	0	0	0	0	0	0	0	1	1	0	0	0	49
18	玖珠町	0	0	0	0	0	0	0	0	0	0	0	0	0	0
合計		69	0	37	5	4	0	15	15	7	1	0	1	6	1,528



⑤高齢者対象学級・講座

No.	市町村名	学級・講座数		学習内容別学級・講座										受講者数(人)	
		計	うち17時以降	教養の向上		体育レクリエーション	家庭教育家庭生活	職業知識・技術の向上		市民意識・社会連帯意識			その他		
				うち趣味・けいこごと	うち情報教育関係			うち環境教育関係	うち社会福祉関係	うち人権教育関係					
1	中津市	22	0	22	0	0	0	0	0	0	0	0	0	0	577
2	豊後高田市	0	0	0	0	0	0	0	0	0	0	0	0	0	0
3	宇佐市	0	0	0	0	0	0	0	0	0	0	0	0	0	0
4	別府市	7	0	7	0	0	0	0	0	0	0	0	0	0	2,465
5	杵築市	0	0	0	0	0	0	0	0	0	0	0	0	0	0
6	国東市	0	0	0	0	0	0	0	0	0	0	0	0	0	0
7	姫島村	1	0	1	0	0	0	0	0	0	0	0	0	0	165
8	日出町	6	0	1	0	1	0	0	0	4	0	0	0	0	323
9	大分市	1	0	1	0	0	0	0	0	0	0	0	0	0	27
10	臼杵市	3	0	3	0	0	0	0	0	0	0	0	0	0	1,206
11	津久見市	2	0	2	0	0	0	0	0	0	0	0	0	0	65
12	由布市	0	0	0	0	0	0	0	0	0	0	0	0	0	0
13	佐伯市	22	0	22	0	0	0	0	0	0	0	0	0	0	1,260
14	竹田市	8	0	2	0	0	0	0	0	6	0	0	3	0	856
15	豊後大野市	0	0	0	0	0	0	0	0	0	0	0	0	0	0
16	日田市	1	0	1	0	0	0	0	0	0	0	0	0	0	167
17	九重町	1	0	1	0	0	0	0	0	0	0	0	0	0	113
18	玖珠町	0	0	0	0	0	0	0	0	0	0	0	0	0	0
	合計	74	0	63	0	1	0	0	0	10	0	0	3	0	7,224

⑥その他の学級・講座

No.	市町村名	学級・講座数		学習内容別学級・講座										受講者数(人)	
		計	うち17時以降	教養の向上		体育レクリエーション	家庭教育家庭生活	職業知識・技術の向上		市民意識・社会連帯意識			その他		
				うち趣味・けいこごと	うち情報教育関係			うち環境教育関係	うち社会福祉関係	うち人権教育関係					
1	中津市	11	0	0	0	0	11	0	0	0	0	0	0	0	120
2	豊後高田市	0	0	0	0	0	0	0	0	0	0	0	0	0	0
3	宇佐市	15	0	4	0	0	11	0	0	0	0	0	0	0	277
4	別府市	0	0	0	0	0	0	0	0	0	0	0	0	0	0
5	杵築市	25	0	0	0	0	0	0	0	25	0	0	25	0	40
6	国東市	0	0	0	0	0	0	0	0	0	0	0	0	0	0
7	姫島村	0	0	0	0	0	0	0	0	0	0	0	0	0	0
8	日出町	1	0	1	0	0	0	0	0	0	0	0	0	0	22
9	大分市	47	0	46	0	1	0	0	0	0	0	0	0	0	3,753
10	臼杵市	0	0	0	0	0	0	0	0	0	0	0	0	0	0
11	津久見市	0	0	0	0	0	0	0	0	0	0	0	0	0	0
12	由布市	0	0	0	0	0	0	0	0	0	0	0	0	0	0
13	佐伯市	0	0	0	0	0	0	0	0	0	0	0	0	0	0
14	竹田市	1	1	0	0	0	0	0	0	1	0	0	1	0	65
15	豊後大野市	0	0	0	0	0	0	0	0	0	0	0	0	0	0
16	日田市	0	0	0	0	0	0	0	0	0	0	0	0	0	0
17	九重町	0	0	0	0	0	0	0	0	0	0	0	0	0	0
18	玖珠町	0	0	0	0	0	0	0	0	0	0	0	0	0	0
合計		100	1	51	0	1	22	0	0	26	0	0	26	0	4,277

⑦家庭教育学級の数

No.	市町村名	家庭教育学級数
1	中津市	11
2	豊後高田市	3
3	宇佐市	0
4	別府市	8
5	杵築市	0
6	国東市	0
7	姫島村	2
8	日出町	0
9	大分市	0
10	臼杵市	2
11	津久見市	0
12	由布市	4
13	佐伯市	12
14	竹田市	2
15	豊後大野市	0
16	日田市	0
17	九重町	0
18	玖珠町	0
合計		44

⑧学級・講座の開設場所(市町村合計：教育委員会+公民館)

No.	市町村名	学級・講座等の開設場所				計
		公民館	他の社会教育施設	小学校 中学校	その他	
1	中津市	97	0	0	23	120
2	豊後高田市	11	64	0	0	75
3	宇佐市	15	0	2	174	191
4	別府市	45	0	0	0	45
5	杵築市	6	26	4	0	36
6	国東市	1	10	0	0	11
7	姫島村	0	1	3	0	4
8	日出町	20	0	0	6	26
9	大分市	6	249	35	1	291
10	臼杵市	16	2	15	2	35
11	津久見市	4	6	5	1	16
12	由布市	7	0	0	3	10
13	佐伯市	107	12	0	0	119
14	竹田市	1	16	11	12	40
15	豊後大野市	10	0	8	16	34
16	日田市	4	0	0	0	4
17	九重町	0	1	4	2	7
18	玖珠町	1	4	0	0	5
合計		351	391	87	240	1,069

(2) 市町村教育委員会が実施した指導者研修・諸集会の開催状況

No.	市町村名	指導者研修								諸集会					
		行政職員対象 (社会教育主事等)		施設職員対象 (公民館主事等)		有志指導者対象 (民間団体等の指導者)		計		計		うち家庭教育関係		うち人権教育関係	
		件数	参加数 (人)	件数	参加数 (人)	件数	参加数 (人)	件数	参加数 (人)	件数	参加数 (人)	件数	参加数 (人)	件数	参加数 (人)
1	中津市	0	0	0	0	0	0	0	0	2	200	0	0	2	200
2	豊後高田市	0	0	0	0	1	300	1	300	1	300	0	0	0	0
3	宇佐市	0	0	0	0	2	35	2	35	1	120	1	120	0	0
4	別府市	3	21	0	0	0	0	3	21	0	0	0	0	0	0
5	杵築市	0	0	0	0	0	0	0	0	5	820	0	0	5	820
6	国東市	0	0	0	0	0	0	0	0	0	0	0	0	0	0
7	姫島村	0	0	0	0	0	0	0	0	0	0	0	0	0	0
8	日出町	0	0	0	0	0	0	0	0	0	0	0	0	0	0
9	大分市	0	0	3	55	10	306	13	361	13	37,953	3	21,846	2	8,007
10	臼杵市	4	71	0	0	0	0	4	71	15	6,315	3	1,657	9	2,878
11	津久見市	0	0	0	0	0	0	0	0	0	0	0	0	0	0
12	由布市	0	0	0	0	0	0	0	0	0	0	0	0	0	0
13	佐伯市	0	0	0	0	0	0	0	0	37	5,180	1	300	6	820
14	竹田市	0	0	0	0	0	0	0	0	1	350	0	0	1	350
15	豊後大野市	0	0	0	0	0	0	0	0	5	19,194	1	242	1	559
16	日田市	0	0	0	0	0	0	0	0	1	78	0	0	1	78
17	九重町	0	0	0	0	0	0	0	0	0	0	0	0	0	0
18	玖珠町	0	0	0	0	0	0	0	0	2	850	0	0	2	850
合計		7	92	3	55	13	641	23	788	83	71,360	9	24,165	29	14,562

### (3) 公民館が実施した学級・講座数

#### ①総計

No.	市町村名	学級・講座数		学習内容別学級・講座											受講者数(人)	
		計	うち17時以降	教養の向上		体育レクレーション	家庭教育家庭生活	職業知識・技術の向上		市民意識・社会連帯意識				その他		
				うち趣味・けいこごと	うち情報教育関係			うち環境教育関係	うち社会福祉関係	うち人権教育関係	うち地域課題関係					
1	中津市	66	0	30	29	16	11	0	0	9	0	0	0	9	0	13,508
2	豊後高田市	71	0	59	0	1	5	0	0	6	0	0	0	0	0	1,018
3	宇佐市	65	0	64	0	0	1	0	0	0	0	0	0	0	0	3,206
4	別府市	42	0	34	0	8	0	0	0	0	0	0	0	0	0	10,651
5	杵築市	92	12	35	22	11	19	12	0	12	1	0	0	0	3	2,731
6	国東市	165	32	140	37	24	1	0	0	0	0	0	0	0	0	2,604
7	姫島村	2	0	2	2	0	0	0	0	0	0	0	0	0	0	22
8	日出町	34	0	22	12	1	6	2	0	3	0	0	1	0	0	1,020
9	大分市	529	13	205	38	47	91	47	21	119	10	6	40	37	20	841,491
10	臼杵市	38	14	29	7	2	7	0	0	0	0	0	0	0	0	707
11	津久見市	7	0	7	6	0	0	0	0	0	0	0	0	0	0	245
12	由布市	44	5	27	13	10	2	2	1	3	1	0	1	0	0	1,324
13	佐伯市	357	0	327	263	12	8	0	0	4	0	0	0	1	6	6,271
14	竹田市	120	9	97	92	18	0	0	0	5	0	0	3	2	0	910
15	豊後大野市	306	35	40	4	3	12	0	0	48	0	0	0	0	203	3,945
16	日田市	656	178	350	154	90	67	9	8	124	6	1	73	18	16	17,364
17	九重町	46	8	32	29	2	9	0	0	2	1	0	0	1	1	505
18	玖珠町	21	1	20	8	0	0	0	0	0	0	0	0	0	1	482
合計		2,661	307	1,520	716	245	239	72	30	335	19	7	118	68	250	908,004

②青少年対象学級・講座

No.	市町村名	学級・講座数		学習内容別学級・講座											受講者数 (人)	
		計	うち 17時 以降	教養の向上		体育 レク レ ー シ ョ ン	家庭 教育 家 庭 生 活	職業知識・ 技術の向上		市民意識・社会連帯意識				そ の 他		
				うち 趣 味・ けい こ ご と	うち 情 報 教 育 関 係			うち 環 境 教 育 関 係	うち 社 会 福 祉 関 係	うち 人 権 教 育 関 係	うち 地 域 課 題 関 係					
1	中津市	8	0	4	4	1	3	0	0	0	0	0	0	0	0	561
2	豊後高田市	26	0	14	0	1	5	0	0	6	0	0	0	0	0	263
3	宇佐市	3	0	3	0	0	0	0	0	0	0	0	0	0	0	47
4	別府市	14	0	11	0	3	0	0	0	0	0	0	0	0	0	3,569
5	杵築市	29	1	22	12	3	2	0	0	2	1	0	0	0	0	610
6	国東市	5	1	1	1	4	0	0	0	0	0	0	0	0	0	154
7	姫島村	0	0	0	0	0	0	0	0	0	0	0	0	0	0	0
8	日出町	14	0	12	7	0	0	2	0	0	0	0	0	0	0	378
9	大分市	209	2	125	21	18	9	7	0	36	9	1	7	12	14	121,211
10	臼杵市	0	0	0	0	0	0	0	0	0	0	0	0	0	0	0
11	津久見市	0	0	0	0	0	0	0	0	0	0	0	0	0	0	0
12	由布市	18	3	14	7	2	0	0	0	2	1	0	0	0	0	331
13	佐伯市	46	0	40	8	6	0	0	0	0	0	0	0	0	0	1,093
14	竹田市	4	0	4	0	0	0	0	0	0	0	0	0	0	0	37
15	豊後大野市	198	0	3	0	0	0	0	0	0	0	0	0	0	195	394
16	日田市	71	16	42	12	15	4	0	0	6	3	0	2	1	4	2,986
17	九重町	11	0	6	6	0	4	0	0	1	1	0	0	0	0	108
18	玖珠町	8	0	7	0	0	0	0	0	0	0	0	0	0	1	191
合計		664	23	308	78	53	27	9	0	53	15	1	9	13	214	131,933

③成人一般対象学級・講座

No.	市町村名	学級・講座数		学習内容別学級・講座											受講者数 (人)	
		計	うち 17時 以降	教養の向上		体育 レク レ ー シ ョ ン	家庭 教育 家 庭 生 活	職業知識・ 技術の向上		市民意識・社会連帯意識				そ の 他		
				うち 趣 味・ けい こ ご と	うち 情 報 教 育 関 係			うち 環 境 教 育 関 係	うち 社 会 福 祉 関 係	うち 人 権 教 育 関 係	うち 地 域 課 題 関 係					
1	中津市	31	0	19	18	1	5	0	0	6	0	0	0	6	0	2,907
2	豊後高田市	21	0	21	0	0	0	0	0	0	0	0	0	0	0	332
3	宇佐市	26	0	26	0	0	0	0	0	0	0	0	0	0	0	531
4	別府市	28	0	23	0	5	0	0	0	0	0	0	0	0	0	7,082
5	杵築市	22	6	5	4	4	1	12	0	0	0	0	0	0	0	572
6	国東市	141	30	121	31	19	1	0	0	0	0	0	0	0	0	1,261
7	姫島村	2	0	2	2	0	0	0	0	0	0	0	0	0	0	22
8	日出町	8	0	8	5	0	0	0	0	0	0	0	0	0	0	155
9	大分市	212	9	55	13	10	40	38	21	65	0	2	31	14	4	110,297
10	臼杵市	31	14	23	5	2	6	0	0	0	0	0	0	0	0	492
11	津久見市	4	0	4	4	0	0	0	0	0	0	0	0	0	0	60
12	由布市	14	2	3	1	7	1	2	1	1	0	0	1	0	0	202
13	佐伯市	267	0	257	250	2	8	0	0	0	0	0	0	0	0	3,487
14	竹田市	39	4	28	28	10	0	0	0	1	0	0	0	1	0	358
15	豊後大野市	46	35	5	0	0	0	0	0	41	0	0	0	0	0	1,168
16	日田市	345	117	214	88	53	24	9	8	44	0	0	35	6	1	4,936
17	九重町	8	0	3	1	0	4	0	0	1	0	0	0	1	0	190
18	玖珠町	7	0	7	6	0	0	0	0	0	0	0	0	0	0	158
合計		1,252	217	824	456	113	90	61	30	159	0	2	67	28	5	134,210

④女性対象学級・講座

No.	市町村名	学級・講座数		学習内容別学級・講座											受講者数 (人)	
		計	うち 17時 以降	教養の向上		体育 レク レ ー シ ョ ン	家庭 教育 家 庭 生 活	職業知識・ 技術の向上		市民意識・社会連帯意識				そ の 他		
				うち 趣 味・ けい こ ご と	うち 情 報 教 育 関 係			うち 環 境 教 育 関 係	うち 社 会 福 祉 関 係	うち 人 権 教 育 関 係	うち 地 域 課 題 関 係					
1	中津市	0	0	0	0	0	0	0	0	0	0	0	0	0	0	0
2	豊後高田市	4	0	4	0	0	0	0	0	0	0	0	0	0	0	36
3	宇佐市	17	0	17	0	0	0	0	0	0	0	0	0	0	0	717
4	別府市	0	0	0	0	0	0	0	0	0	0	0	0	0	0	0
5	杵築市	9	2	4	4	0	2	0	0	3	0	0	0	0	0	349
6	国東市	3	1	3	0	0	0	0	0	0	0	0	0	0	0	81
7	姫島村	0	0	0	0	0	0	0	0	0	0	0	0	0	0	0
8	日出町	0	0	0	0	0	0	0	0	0	0	0	0	0	0	0
9	大分市	34	2	9	1	9	13	0	0	3	0	0	0	2	0	402,990
10	臼杵市	4	0	3	1	0	1	0	0	0	0	0	0	0	0	112
11	津久見市	2	0	2	2	0	0	0	0	0	0	0	0	0	0	26
12	由布市	0	0	0	0	0	0	0	0	0	0	0	0	0	0	0
13	佐伯市	22	0	8	5	4	0	0	0	4	0	0	0	1	6	431
14	竹田市	22	0	22	22	0	0	0	0	0	0	0	0	0	0	178
15	豊後大野市	8	0	7	1	0	0	0	0	1	0	0	0	0	0	136
16	日田市	58	30	46	35	10	0	0	0	2	0	0	1	0	0	681
17	九重町	6	1	5	5	1	0	0	0	0	0	0	0	0	0	67
18	玖珠町	1	0	1	1	0	0	0	0	0	0	0	0	0	0	24
合計		190	36	131	77	24	16	0	0	13	0	0	1	3	6	405,828



⑤高齢者対象学級・講座

No.	市町村名	学級・講座数		学習内容別学級・講座											受講者数 (人)	
		計	うち 17時 以降	教養の向上		体育 レク レ ー シ ョ ン	家庭 教育 家 庭 生 活	職業知識・ 技術の向上		市民意識・社会連帯意識				そ の 他		
				うち 趣 味・ けい こ ご と	うち 情 報 教 育 関 係			うち 環 境 教 育 関 係	うち 社 会 福 祉 関 係	うち 人 権 教 育 関 係	うち 地 域 課 題 関 係					
1	中津市	5	0	3	3	0	0	0	0	2	0	0	0	2	0	378
2	豊後高田市	20	0	20	0	0	0	0	0	0	0	0	0	0	0	387
3	宇佐市	18	0	18	0	0	0	0	0	0	0	0	0	0	0	1,891
4	別府市	0	0	0	0	0	0	0	0	0	0	0	0	0	0	0
5	杵築市	15	2	2	1	3	0	0	0	7	0	0	0	0	3	675
6	国東市	13	0	12	4	1	0	0	0	0	0	0	0	0	0	887
7	姫島村	0	0	0	0	0	0	0	0	0	0	0	0	0	0	0
8	日出町	6	0	2	0	1	0	0	0	3	0	0	1	0	0	319
9	大分市	32	0	13	2	9	5	2	0	3	0	0	0	3	0	67,732
10	臼杵市	3	0	3	1	0	0	0	0	0	0	0	0	0	0	103
11	津久見市	1	0	1	0	0	0	0	0	0	0	0	0	0	0	159
12	由布市	12	0	10	5	1	1	0	0	0	0	0	0	0	0	791
13	佐伯市	22	0	22	0	0	0	0	0	0	0	0	0	0	0	1,260
14	竹田市	10	0	3	2	7	0	0	0	0	0	0	0	0	0	105
15	豊後大野市	42	0	25	3	3	0	0	0	6	0	0	0	0	8	1,849
16	日田市	59	1	30	5	7	9	0	0	11	1	1	3	3	2	1,850
17	九重町	14	3	12	11	1	1	0	0	0	0	0	0	0	0	84
18	玖珠町	4	0	4	0	0	0	0	0	0	0	0	0	0	0	99
合計		276	6	180	37	33	16	2	0	32	1	1	4	8	13	78,569

⑥その他の学級・講座

No.	市町村名	学級・講座数		学習内容別学級・講座											受講者数 (人)	
		計	うち 17時 以降	教養の向上		体育 レク レ ー シ ョ ン	家庭 教育 家 庭 生 活	職業知識・ 技術の向上		市民意識・社会連帯意識				そ の 他		
				うち趣 味・けい こごと	うち情報 教育関係			うち環境 教育関係	うち社会 福祉関係	うち人権 教育関係	うち地域 課題関係					
1	中津市	22	0	4	4	14	3	0	0	1	0	0	0	1	0	9,662
2	豊後高田市	0	0	0	0	0	0	0	0	0	0	0	0	0	0	0
3	宇佐市	1	0	0	0	0	1	0	0	0	0	0	0	0	0	20
4	別府市	0	0	0	0	0	0	0	0	0	0	0	0	0	0	0
5	杵築市	17	1	2	1	1	14	0	0	0	0	0	0	0	0	525
6	国東市	3	0	3	1	0	0	0	0	0	0	0	0	0	0	221
7	姫島村	0	0	0	0	0	0	0	0	0	0	0	0	0	0	0
8	日出町	6	0	0	0	0	6	0	0	0	0	0	0	0	0	168
9	大分市	42	0	3	1	1	24	0	0	12	1	3	2	6	2	139,261
10	臼杵市	0	0	0	0	0	0	0	0	0	0	0	0	0	0	0
11	津久見市	0	0	0	0	0	0	0	0	0	0	0	0	0	0	0
12	由布市	0	0	0	0	0	0	0	0	0	0	0	0	0	0	0
13	佐伯市	0	0	0	0	0	0	0	0	0	0	0	0	0	0	0
14	竹田市	45	5	40	40	1	0	0	0	4	0	0	3	1	0	232
15	豊後大野市	12	0	0	0	0	12	0	0	0	0	0	0	0	0	398
16	日田市	123	14	18	14	5	30	0	0	61	2	0	32	8	9	6,911
17	九重町	7	4	6	6	0	0	0	0	0	0	0	0	0	1	56
18	玖珠町	1	1	1	1	0	0	0	0	0	0	0	0	0	0	10
合計		279	25	77	68	22	90	0	0	78	3	3	37	16	12	157,464

(4) 公民館が実施した諸集会の開催状況

⑦家庭教育学級の数

No.	市町村名	家庭教育学級数
1	中津市	0
2	豊後高田市	0
3	宇佐市	0
4	別府市	0
5	杵築市	12
6	国東市	1
7	姫島村	0
8	日出町	5
9	大分市	24
10	臼杵市	0
11	津久見市	0
12	由布市	1
13	佐伯市	8
14	竹田市	0
15	豊後大野市	12
16	日田市	24
17	九重町	2
18	玖珠町	0
合計		89

No.	市町村名	諸集会										計	
		講演会・講習会・実習会						体育事業		文化事業			
		計		うち家庭教育関係		うち人権教育関係		件数	参加数(人)	件数	参加数(人)	件数	参加数(人)
		件数	参加数(人)	件数	参加数(人)	件数	参加数(人)						
1	中津市	1	100	0	0	0	0	2	24	19	418	22	542
2	豊後高田市	0	0	0	0	0	0	0	0	2	2,011	2	2,011
3	宇佐市	0	0	0	0	0	0	6	1,459	3	970	9	2,429
4	別府市	0	0	0	0	0	0	0	0	0	0	0	0
5	杵築市	4	315	3	210	1	105	1	42	4	1,162	9	1,519
6	国東市	9	2,320	1	50	8	450	4	430	11	500	24	3,250
7	姫島村	0	0	0	0	0	0	0	0	0	0	0	0
8	日出町	10	561	0	0	0	0	20	8,654	10	3,931	40	13,146
9	大分市	252	37,974	58	7,066	33	4,558	9	1,313	14	2,660	275	41,947
10	臼杵市	8	1,108	4	648	4	460	13	2,000	9	2,380	30	5,488
11	津久見市	4	210	4	210	0	0	0	0	0	0	4	210
12	由布市	6	538	0	0	1	200	1	36	8	2,698	15	3,272
13	佐伯市	18	973	8	202	8	571	0	0	14	4,155	32	5,128
14	竹田市	0	0	0	0	0	0	0	0	0	0	0	0
15	豊後大野市	10	479	0	0	10	479	10	295	7	1,473	27	2,247
16	日田市	185	6,342	29	2,119	133	3,956	16	1,577	51	9,973	252	17,892
17	九重町	10	238	6	78	4	160	0	0	0	0	10	238
18	玖珠町	5	1,820	1	220	4	1,859	0	0	3	1,365	8	3,185
合計		522	52,978	114	10,803	206	12,798	82	15,830	155	33,696	759	102,504

## 8 人権・同和教育に関する学級・講座数

(平成30年3月31日現在)

No.		実施 総回数	連 続 講 座 の 有 無	特 設 講 座 の 有 無									総参加者 数 (人)
					同 和 問 題	女 性	子 ど も	高 齢 者	障 が い 者	外 国 人	医 療	様 々 な 人 権	
1	中津市	68	2	13	0	14	5	0	0	2	11	5	2,207
2	豊後高田市	13	1	1	4	0	1	3	2	0	0	3	420
3	宇佐市	375	0	0	93	9	24	6	0	0	0	212	8,885
4	別府市	14	1	0	1	1	1	1	1	1	1	7	711
5	杵築市	28	1	1	20	0	1	0	0	0	0	10	892
6	国東市	42	2	0	27	0	2	0	1	0	0	12	4,263
7	姫島村	3	0	0	0	0	1	2	0	0	0	0	269
8	日出町	8	2	2	2	1	1	0	1	0	0	4	537
9	大分市	122	13	0	54	4	8	5	2	6	1	30	4,583
10	臼杵市	60	4	4	9	3	26	1	2	12	0	8	1,852
11	津久見市	5	1	1	1	0	1	0	1	0	1	1	611
12	由布市	16	1	1	0	0	5	3	0	0	0	8	594
13	佐伯市	25	1	0	2	1	3	0	0	0	0	19	1,920
14	竹田市	49	2	2	33	1	1	1	2	0	1	10	2,402
15	豊後大野市	61	8	7	22	9	8	10	9	0	0	20	1,989
16	日田市	199	2	0	42	2	12	14	10	26	2	91	5,363
17	九重町	9	1	4	5	0	0	0	0	0	0	6	1,020
18	玖珠町	13	2	2	6	1	1	5	2	0	0	2	1,917
合計		1,110	44	38	321	46	101	51	33	47	17	448	40,435

## 9 社会教育関係団体

(平成30年3月31日現在)

No.	市町村名	青少年団体		成人団体		女性団体		その他の団体		合 計	
		団体数	会員数	団体数	会員数	団体数	会員数	団体数	会員数	団体数	会員数
1	中 津 市	4	3,500	1	1,000	6	4,600	7	5,800	18	14,900
2	豊後高田市	1	926	1	1,627	0	0	11	2,297	13	4,850
3	宇 佐 市	1	2,300	1	3,736	1	290	2	606	5	6,932
4	別 府 市	1	501	1	6,806	1	501	0	0	3	7,808
5	杵 築 市	2	305	1	1,386	1	135	0	0	4	1,826
6	国 東 市	5	1,765	2	2,385	1	210	4	845	12	5,205
7	姫 島 村	1	32	1	101	1	421	2	245	5	799
8	日 出 町	2	1,948	1	2,359	1	110	5	2,482	9	6,899
9	大 分 市	8	4,426	4	34,897	2	314	2	171	16	39,808
10	白 杵 市	3	742	2	2,401	2	124	3	1,735	10	5,002
11	津久見市	4	1,116	4	1,162	1	33	5	1,455	14	3,766
12	由 布 市	2	1,638	1	2,270	1	1,500	1	72	5	5,480
13	佐 伯 市	6	14,184	4	174	5	957	67	3,140	82	18,455
14	竹 田 市	1	330	2	1360	1	50	4	790	8	2,530
15	豊後大野市	3	54	1	2,120	1	95	11	1,826	16	4,095
16	日 田 市	0	0	1	149	1	30	0	0	2	179
17	九 重 町	2	97	2	400	1	280	4	944	9	1,721
18	玖 珠 町	1	16	2	5,833	0	0	5	2,280	8	8,129
合 計		47	33,880	32	70,166	27	9,650	133	24,688	239	138,384

## 10 高等学校・大学等開放講座の状況

### (1) 県立高等学校開放講座

No.	実施学校名	講座名	実施場所	実施期間	実施時間数	受講者数
1	国東高等学校	園芸ふれあい講座(バイオテクノロジー)	国東高校・農場	7/6	2時間	20人
		園芸ふれあい講座(草花)	国東高校・農場	8/17	3時間	16人
		園芸ふれあい講座(野菜)	国東高校・農場	9/11	2時間	20人
		園芸ふれあい講座(加工)	国東高校・農場	10/13	2時間	18人
		園芸ふれあい講座(果樹)	国東高校・農場	12/4	2時間	19人
		園芸ふれあい講座(しめ縄づくり)	国東高校・農場	12/22	2時間	20人
2	三重総合高等学校	園芸教室(草花)	園芸教室・農場	7/8	3時間	33人
		園芸教室(野菜)	園芸教室・農場	8/5	3時間	28人
		園芸教室(野菜)	園芸教室・農場	9/9	3時間	33人
		園芸教室(野菜)	園芸教室・農場	10/14	3時間	25人
		園芸教室(草花)	園芸教室・農場	11/11	3時間	28人

### (2) 私立高等学校開放講座

No.	実施学校名	講座名	実施場所	実施期間	実施時間数	受講者数
1	昭和学園高等学校	授業を体験しよう!!	校内 体育館	8/17~8/22(4回)	4時間 ×4回	546人
		学校の特色は? (大分県私学フェスタ2017)	大分市礼拝ホール	8/18	6時間	2536人
		オープンスクール	校内	9/5, 9/6, 9/7	6時間 ×3回	38人
		体育発表会	日田市陸上競技場	9/29	5時間	165人
		学園祭	校内 体育館	11/3, 11/4	6時間	960人
		日田市科学の遊び実験フェスタ	パトリア日田	8/10	6時間	450人

### (3) 高等専門学校開放講座

No.	実施学校名	講座名	実施場所	実施期間	実施時間数	受講者数
1	大分工業高等専門学校	2種類のラジオを組み立てよう! ~電池がいるラジオといらぬラジオ~	大分工業高等専門学校 総合研究棟3F 総合電子実験室	8/11	4時間	16人
		ラジオを作ろう	大分工業高等専門学校 総合情報センター 情報融合実験室	8/22	5時間	8人
		G P S 時計を作ろう	大分工業高等専門学校 電気工作室	8/23	4時間	12人
		LEDで光る看板を作ろう	大分工業高等専門学校 電気工作室	8/21	4時間	15人

No.	実施学校名	講座名	実施場所	実施期間	実施時間数	受講者数
1	大分工業高等専門学校	ひかりの不思議 ～光の不思議な世界をのぞいて体験～	大分工業高等専門学校 総合研究棟3F 総合電子実験室	8/10	2時間	22人
		アイデア対決ブリッジコンテスト	大分工業高等専門学校 都市・環境工学科棟 2F 4Cホームルーム	8/19、8/20	8時間	10人
		大人のためのものづくり講座～組み込	大分工業高等専門学校 電気工作室	8/26、8/27	10時間	3人

#### (4) 大学・短期大学開放講座

No.	実施学校名	講座名	実施場所	実施期間	実施時間数	受講者数
1	大分大学	禁煙について考える	J;COMホルトホール大分	6月4日	1.5時間	29人
		理科や算数を使って親子で遊ぼう	学校内	7月8日～8月19日 (7回)	2時間×7回	15人
		泳げない子どもの水泳教室	学校内	7月26日～8月2日 (7回)	3時間30分×1回、3時間×6回	67人
		プログラミング教室	学校内	42951	1時間×各コース1回 (計3コース)	37人
		将棋講座	学校内	8月17日～23日 (6回)	3時間×1回、2時間×1回、2時間×4回	61人
		変動する社会における法の現状と課題	J;COMホルトホール大分	9月28日～10月26日 (5回)	1時間20分×5回	27人
		由布市コミュニティスクール・セミナー	由布市 はさま未来館	8月2日	2.5時間	56人
		知って得する電気(子)塾	J;COMホルトホール大分	8月10日、8月11日	1時間15分×4回	37人
		高血圧のホントのところ	学校内 (挾間キャンパス)	10月7日	30分	20人
		たばこを知って、たばこをやめよう、 やめさせよう!	学校内 (挾間キャンパス)	10月7日	30分	23人
		Designing Health Ecosystem: みんな が健康に生きる社会の実現	学校内 (挾間キャンパス)	10月8日	30分	54人
		医師になるための道のり	学校内 (挾間キャンパス)	10月8日	30分	55人
		最先端医療を開拓する医学研究ー女子 医学生の体験記ー	学校内 (挾間キャンパス)	10月8日	30分	62人
		子育て支援研修	学校内	6月22日	1.5時間	32人
		子育て支援研修2	学校内	43043	1.5時間	70人
		豊の国学 中央講座 リレー講演会	J;COMホルトホール大分	43062	40分×7回	48人
		豊の国学 分野別講座「第1回」	J;COMホルトホール大分	42756	1.5時間×2回	23人
		豊の国学 分野別講座「第2回」	J;COMホルトホール大分	2月3日	1.5時間×2回	35人
		豊の国学 分野別講座「第3回」	J;COMホルトホール大分	42783	1.5時間 (大分高等専)	23人
		小学生ラグビー教室	学校内	2月18日～3月18日 (3回)	2.5時間×3回	87人
		第11回地域発「活力・発展・安心」デザイン 実践交流会	国東市 梅園の里	2月24日	6時間	109人
プログラミング教室	学校内	3月17日	1時間×各コース1回 (計3コース)	39人		

No.	実施学校名	講座名	実施場所	実施期間	実施時間数	受講者数
1	大分大学	バスツアー	竹田市 白水ダム 他	3月24日	7時間	27人
		文化人類学	学校内	4月7日～7月26日 (15回)	1.5時間× 15回	2人
		生命観の変遷	学校内	4月7日～7月26日 (15回)	1.5時間× 15回	2人
		環境物理学	学校内	4月7日～7月26日 (15回)	1.5時間× 15回	0人
		電力エネルギー工学	学校内	4月7日～7月26日 (12回)	1.5時間× 12回	1人
		臨床心理学概論	学校内	4月7日～7月26日 (15回)	1.5時間× 15回	10人
		国語(小)	学校内	4月7日～7月26日 (7回)	1.5時間× 7回	2人
		西洋美術史	学校内	4月7日～7月26日 (15回)	1.5時間× 15回	0人
		企業組織法Ⅰ	学校内	4月7日～7月26日 (15回)	1.5時間× 15回	2人
		電気化学	学校内	4月7日～7月26日 (15回)	1.5時間× 15回	0人
		企業論	学校内	4月7日～7月26日 (15回)	1.5時間× 15回	4人
		英語Ⅰ	学校内	4月7日～7月26日 (15回)	1.5時間× 15回	1人
		スポーツと健康づくりの科学	学校内	4月7日～7月26日 (6回)	1.5時間× 6回	2人
		英語Ⅰ	学校内	4月7日～7月26日 (15回)	1.5時間× 15回	0人
		老年看護学概論	学校内	4月7日～7月26日 (8回)	1.5時間× 8回	6人
		スポーツと生活	学校内	4月7日～7月26日 (15回)	1.5時間× 15回	1人
		創造的思考法	学校内	4月7日～7月26日 (15回)	1.5時間× 15回	2人
		「現代音楽」とはなにか	学校内	4月7日～7月26日 (15回)	1.5時間× 15回	1人
		大分美術史概論	学校内	4月7日～7月26日 (15回)	1.5時間× 15回	7人
		大分の地域資源	学校内	4月7日～7月26日 (15回)	1.5時間× 15回	4人
		衣生活論	学校内	4月7日～7月26日 (15回)	1.5時間× 15回	1人
		小学校外国語活動指導法	学校内	4月7日～7月26日 (15回)	1.5時間× 15回	4人
		異文化間コミュニケーション論	学校内	4月7日～7月26日 (15回)	1.5時間× 15回	2人
		現代国際関係論	学校内	4月7日～7月26日 (15回)	1.5時間× 15回	4人
		小学校英語演習	学校内	4月7日～7月26日 (15回)	1.5時間× 15回	4人
		EUの政治経済	学校内	4月7日～7月26日 (15回)	1.5時間× 15回	2人
		音響工学	学校内	4月7日～7月26日 (15回)	1.5時間× 15回	0人
舞踊創作実習Ⅱ	学校内	4月7日～7月26日 (15回)	1.5時間× 15回	1人		



No.	実施学校名	講 座 名	実施場所	実施期間	実施時間数	受講者数
1	大分大学	社会政策	学校内	4月7日～7月26日 (15回)	1.5時間× 15回	3人
		心理学を知る	学校内	4月7日～7月26日 (15回)	1.5時間× 15回	10人
		英語ゼミナールE—英語運用訓練I	学校内	4月7日～7月26日 (15回)	1.5時間× 15回	8人
		食と農の地理学	学校内	4月7日～7月26日 (15回)	1.5時間× 15回	7人
		応用中国語 I	学校内	4月7日～7月26日 (15回)	1.5時間× 15回	2人
		英語ゼミナールB	学校内	4月7日～7月26日 (15回)	1.5時間× 15回	2人
		生涯学習論入門	学校内	4月7日～7月26日 (15回)	1.5時間× 15回	2人
		基礎経営論 I	学校内	4月7日～7月26日 (15回)	1.5時間× 15回	0人
		国語 (小)	学校内	4月7日～7月26日 (7回)	1.5時間× 7回	1人
		都市経営論 I	学校内	4月7日～7月26日 (15回)	1.5時間× 15回	3人
		LSI設計特別講義	学校内	8月1日～8月4日 (15回)	1.5時間× 15回	1人
		国際健康コンシェルジュ養成講座	学校内	7月8日～7月15日 (8回)	1.5時間× 8回	7人
		基礎中国語 II	学校内	10月2日～2月1日 (15回)	1.5時間× 15回	0人
		シネマ、ドキュメント映像で学ぶ健康と家族・社会の明日	学校内	10月2日～2月1日 (15回)	1.5時間× 15回	4人
		教養としてのコンピュータ	学校内	10月2日～2月1日 (15回)	1.5時間× 15回	0人
		アジア文化論	学校内	10月2日～2月1日 (15回)	1.5時間× 15回	9人
		臨床心理学実践論	学校内	10月2日～2月1日 (15回)	1.5時間× 15回	7人
		基礎中国語 II	学校内	10月2日～2月1日 (15回)	1.5時間× 15回	2人
		身近な物理学	学校内	10月2日～2月1日 (15回)	1.5時間× 15回	3人
		口腔から考える保健・医療・福祉	学校内	10月2日～2月1日 (15回)	1.5時間× 15回	0人
		企業組織法 II	学校内	10月2日～2月1日 (15回)	1.5時間× 15回	2人
		カラダの見方・考え方	学校内	10月2日～2月1日 (15回)	1.5時間× 15回	0人
		労使関係論	学校内	10月2日～2月1日 (15回)	1.5時間× 15回	1人
		スポーツ文化科学 エクササイズの理論と実践	学校内	10月2日～2月1日 (15回)	1.5時間× 15回	1人
		英語 I	学校内	10月2日～2月1日 (15回)	1.5時間× 15回	1人
		海流とその研究	学校内	10月2日～2月1日 (15回)	1.5時間× 15回	1人
		前近代日本の国家と社会	学校内	10月2日～2月1日 (15回)	1.5時間× 15回	12人
地域における仕事と社会	学校内	10月2日～2月1日 (15回)	1.5時間× 15回	3人		

No.	実施学校名	講座名	実施場所	実施期間	実施時間数	受講者数
1	大分大学	地生態学	学校内	10月2日～2月1日 (14回)	1.5時間× 14回	5人
		コミュニケーション入門Ⅱ	学校内	10月2日～2月1日 (15回)	1.5時間× 15回	0人
		インストラクショナルデザイン入門	学校内	10月2日～2月1日 (15回)	1.5時間× 15回	0人
		大分のものづくりと地域づくり	学校内	10月2日～2月1日 (15回)	1.5時間× 15回	3人
		ユニバーサルデザインと人にやさしい	学校内	10月2日～2月1日 (15回)	1.5時間× 15回	2人
		日本語学Ⅰ	学校内	10月2日～2月1日 (15回)	1.5時間× 15回	3人
		多文化共生論	学校内	10月2日～2月1日 (15回)	1.5時間× 15回	3人
		小学校英語演習	学校内	10月2日～2月1日 (15回)	1.5時間× 15回	1人
		グローバル化と政治経済 (The Politics and Economics of Globalization)	学校内	10月2日～2月1日 (15回)	1.5時間× 15回	2人
		地域文化資源論	学校内	10月2日～2月1日 (15回)	1.5時間× 15回	0人
		英語科授業論	学校内	10月2日～2月1日 (15回)	1.5時間× 15回	0人
		プラズマ工学	学校内	10月2日～2月1日 (12回)	1.5時間× 12回	0人
		ダンスⅡ	学校内	10月2日～2月1日 (15回)	1.5時間× 15回	0人
		ダンスⅢ	学校内	10月2日～2月1日 (15回)	1.5時間× 15回	0人
		英語ゼミナールF—英語運用訓練Ⅱ	学校内	10月2日～2月1日 (15回)	1.5時間× 15回	10人
		応用中国語Ⅱ	学校内	10月2日～2月1日 (15回)	1.5時間× 15回	2人
		大学開放論 —社会人の学びと大学生の学び—	学校内	10月2日～2月1日 (15回)	1.5時間× 15回	0人
		基礎経営論Ⅱ	学校内	10月2日～2月1日 (15回)	1.5時間× 15回	1人
		医療倫理学Ⅱ	学校内	10月2日～2月1日 (12回)	1.5時間× 12回	0人
		都市経営論Ⅱ	学校内	10月2日～2月1日 (15回)	1.5時間× 15回	2人
英語Ⅰ	学校内	10月2日～2月1日 (15回)	1.5時間× 15回	2人		
現代国際関係史	学校内	10月2日～2月1日 (15回)	1.5時間× 15回	6人		
数値解析	学校内	10月2日～2月1日 (15回)	1.5時間× 15回	1人		
知的財産入門	学校内	10月21日、10月 28日 (8回)	1.5時間× 8回	4人		
2	大分県立看護科学大学	総合人間学 「ダイバーシティマネジメントができる優秀な人材育成」	看護科学大学	9/8	1.5時間	90人
		災害に備える—熊本地震から学ぶ—	出前講義： ホルトホール大分	9/9	4時間	178人
		総合人間学 「空間デザインからみた地域創生のためのまちづくり」	看護科学大学	9/15	1.5時間	85人
		総合人間学 「みんなで支える明日の社会」	看護科学大学	9/22	4時間	88人

No.	実施学校名	講座名	実施場所	実施期間	実施時間数	受講者数
2	大分県立看護科学大学	総合人間学 「がんと共に生きる患者・家族の支援」	看護科学大学	9/29	1.5時間	94人
		総合人間学 「オモイをカタチに～学生の力を被災地につなぐ～」	看護科学大学	10/6	1.5時間	88人
		総合人間学 「いま地球は病気です～温暖化と食と異常気象～」	看護科学大学	10/13	1.5時間	92人
		総合人間学 「県議会の仕組みや役割、議員活動について」	看護科学大学	10/20	1.5時間	88人
		総合人間学 「グリーン：その理解とナースの役割」	看護科学大学	10/27	1.5時間	87人
		第19回看護国際フォーラム	出前：別府ビーコンプラザ国際会議場	10/29	4.5時間	174人
3	大分県立農業大学校	平成29年度大分農大GAP公開講座	学校内 視察研修：豊後大野市（農業法人）	11/6～2/1 (全7回)	2時間×7回	学生・研修生511人 一般18人
4	大分県立芸術文化短期大学	日本の伝統文化	学校内	4/11～7/29 (10回)	1.5時間×10回	13人
		メディアリテラシー	学校内	4/11～7/28 (10回)	1.5時間×10回	0人
		西洋文化史特論	学校内	4/11～7/28 (10回)	1.5時間×10回	2人
		芸術文化Ⅰ－美の世界	学校内	4/11～7/28 (10回)	1.5時間×10回	3人
		西洋音楽史Ⅰ	学校内	4/11～7/28 (10回)	1.5時間×10回	6人
		情報モラル	学校内	4/11～7/28 (10回)	1.5時間×10回	2人
		ホスピタリティ論	学校内	4/11～7/28 (10回)	1.5時間×10回	0人
		健康と生活	学校内	4/11～7/29 (10回)	1.5時間×10回	8人
		ヨーロッパの歴史	学校内	4/11～7/28 (10回)	1.5時間×10回	1人
		産業・組織心理学	学校内	4/11～7/28 (10回)	1.5時間×10回	4人
		ハワイ文化講座 Part2	学校内	9/19	1.5時間	3人
		比較文化論	学校内	9/25～1/19 (10回)	1.5時間×10回	1人
		吹奏楽演習Ⅰ・Ⅱ	学校内	9/25～1/19 (10回)	1.5時間×10回	3人
		西洋音楽史Ⅱ	学校内	9/25～1/19 (10回)	1.5時間×10回	8人
		スポーツと生活	学校内	9/25～1/19 (10回)	1.5時間×10回	1人
		世界遺産論	学校内	9/25～1/19 (10回)	1.5時間×10回	3人
		国際経済論	学校内	9/26～1/30 (10回)	1.5時間×10回	4人
		広告・宣伝論	学校内	9/25～1/19 (10回)	1.5時間×10回	0人
		重唱Ⅰ・Ⅱ	学校内	9/25～1/19 (10回)	1.5時間×10回	0人
		少子高齢社会論	学校内	9/25～1/19 (10回)	1.5時間×10回	3人
世界の美術	学校内	9/25～1/19 (10回)	1.5時間×10回	6人		

No.	実施学校名	講座名	実施場所	実施期間	実施時間数	受講者数
4	大分県立 芸術文化 短期大学	音楽の魅力	学校内	9/25～1/19 (10回)	1.5時間× 10回	2人
		情報と社会	学校内	9/25～1/19 (10回)	1.5時間× 10回	3人
		Bonjour de France	学校内	5/22～7/10 (8回)	1.5時間× 8回	9人
		ファイナンシャルプランナー資格3級 取得講座	学校内	6/5～7/24 (7回)	2.75時間× 7回	3人
		版画講座Ⅰ (コラグラフ)	学校内	5/9～7/11 (10回)	3時間× 10回	0人
		版画講座Ⅱ (シルクスクリーン)	学校内	5/10～7/12 (10回)	3時間× 10回	6人
		NPOを立ち上げたい・活動をした いと 考えている人のための基礎講座	学校内	6/26	3時間	10人
		油彩画教室	学校内	4/22～7/1 (10回)	3時間× 10回	64人
		石彫講座 (レリーフ制作)	学校内	4/18～6/27 (11回)	3時間× 11回	4人
		オペラ講座 初心者コース	学校内	5/17～9/9 (10回)	80分× 10回	41人
		オペラ講座 経験者コース	学校内	5/17～9/9 (10回)	80分× 10回	36人
		染色講座	学校内	5/22～7/24 (10回)	3時間× 10回	12人
		音楽鑑賞講座	学校内	6/4～6/25 (4回)	2時間× 4回	5人
		音楽理論講座 応用	学校内	6/4～6/25 (4回)	1.5時間× 4回	2人
		声楽グループレッスン	学校内	通年	0.75時間× 1回	190人
		声楽個人レッスン	学校内	通年	0.75時間× 1回	417人
		中級・上級ピアノ講座	学校内	通年	0.75時間× 1回	33人
		第7期ヨーロッパ講座	ホルトホール大分	7/13	2時間× 1回	0人
		VIVA ITALIA!	学校内	5/22～7/10 (8回)	1.5時間× 8回	4人
		!HOLA ESPANA! (1)	学校内	5/16～7/4 (8回)	1.5時間× 8回	5人
		!HOLA ESPANA! (2)	学校内	5/20～7/8 (8回)	1.5時間× 8回	6人
		英語でめぐる世界遺産	学校内	5/10～7/12 (10回)	1.5時間× 10回	11人
		実践デジタルビデオ講座	学校内	5/14～6/25 (14回)	1.5時間× 14回	11人
		名作に学ぶ映画鑑賞	ホルトホール大分	4/22～8/5 (14回)	1.5時間× 14回	458人
		パソコン実践力アップ 講座表計算コース (1)	学校内	5/16, 5/23, 5/30	2時間× 3回	5人
		パソコン実践力アップ 講座表計算コース (2)	学校内	6/13, 6/20, 6/27	2時間× 3回	4人
		パソコン実践力アップ 講座表計算コース (3)	学校内	7/11, 7/18, 7/25	2時間× 3回	3人
		パソコン実践力アップ 講座表計算コース (4)	学校内	8/8, 8/22, 8/29	2時間× 3回	3人

No.	実施学校名	講座名	実施場所	実施期間	実施時間数	受講者数
4	大分県立 芸術文化 短期大学	パソコン実践力アップ 講座表計算コース（5）	学校内	9/12, 9/19, 9/26	2時間× 3回	2人
		パソコンAccess入門講座	学校内	7/24～8/21	2時間× 4回	5人
		パソコンAccess活用講座	学校内	8/28～9/25	2時間× 4回	5人
		3Dモデリング&3Dプリンターによる成形	学校内	8/9, 8/10, 8/12	2時間× 3回	2人
		カッティングマシンによるステッカーづくり	学校内	8/17, 8/18, 8/19	2時間× 3回	1人
		オペラ講座（初心者コース）	学校内	10/4～2/10 (9回)	80分×9回	39人
		オペラ講座（経験者コース）	学校内	0/11～2/10（8回）	80分×8回	51人
		パソコンAccess入門講座	学校内	10/11～11/1 (4回)	2時間× 4回	3人
		著作権入門講座	学校内	10/21, 10/28	2.5時間× 2回	4人
		iPad入門	学校内	5/15, 5/22, 5/29	2時間× 3回	5人
		油彩画教室	学校内	9/23～12/16 (10回)	3時間× 10回	54人
		陶芸講座	学校内	10/16～11/13 (5回)	2.5時間× 5回	11人
		版画講座A（コラグラフ・シルクスクリーン・実践コース）	学校内	9/2～12/23 (15回)	3時間× 15回	3人
		版画講座B（コラグラフ・シルクスクリーン・実践コース）	学校内	9/13～12/20 (15回)	3時間× 15回	4人
		染色講座	学校内	10/26～12/18 (10回)	3時間× 10回	4人
		石彫講座（レリーフ制作）	学校内	9/2～10/21 (8回)	3時間× 8回	5人
		音楽鑑賞講座	学校内	12/3, 12/10, 12/17	1.5時間× 3回	19人
		音楽理論講座 応用	学校内	12/3, 12/10, 12/17	1.5時間× 3回	3人
		V I V A I T A L I A !	学校内	10/23～12/11 (8回)	1.5時間× 8回	7人
		ヨーロッパ講座	ホルトホール大分	10/17, 11/16, 12/14	1.5時間× 3回	103人
		英語でめぐる世界遺産	学校内	10/4～12/13 (10回)	1.5時間× 10回	17人
		ファイナンシャルプランナー資格3級 取得講座	学校内	10/16～11/27 (7回)	2.75時間× 7回	12人
		お志事（しごと）バイキング！	ホルトホール大分	5/21～9/10 (5回)	2時間× 5回	53人
		思いつきをイベントに ～ヒーロー テーションの法則～	学校内	10/23	3.5時間	5人
		実践デジタルビデオ講座	学校内	9/24～11/5 (14回)	1.5時間× 14回	4人
		名作に学ぶ映画鑑賞	ホルトホール大分	9/30～1/13 (10回)	1.5時間× 10回	155人
パソコン実践力アップ講座 ワープロコース（1）	学校内	5/11, 5/18, 5/25	2時間× 3回	1人		

No.	実施学校名	講座名	実施場所	実施期間	実施時間数	受講者数		
4	大分県立 芸術文化 短期大学	パソコン実践力アップ講座 ワープロコース（2）	学校内	6/8, 6/15, 6/22	2時間× 3回	3人		
		パソコン実践力アップ講座 ワープロコース（1）	学校内	10/16, 10/23, 10/30	2時間× 3回	2人		
		パソコン実践力アップ講座 ワープロコース（2）	学校内	11/10, 11/17, 11/24	2時間× 3回	5人		
		パソコン実践力アップ講座 ワープロコース（3）	学校内	12/1, 12/8, 12/15	2時間× 3回	1人		
		パソコン実践力アップ講座 ワープロ コース（3）	学校内	7/6, 7/13, 7/20	2時間×3 回	3人		
		パソコン実践力アップ講座 ワープロ コース（4）	学校内	8/10, 8/17, 8/24	2時間×3 回	3人		
		パソコン実践力アップ講座 ワープロ コース（5）	学校内	9/7, 9/14, 9/21	2時間×3 回	2人		
		パソコン実践力アップ講座 表計算コース（1）	学校内	10/5, 10/12, 10/19	2時間× 3回	3人		
		パソコン実践力アップ講座 表計算コース（2）	学校内	10/26, 11/2, 11/9	2時間× 3回	2人		
		パソコン実践力アップ講座 表計算コース（3）	学校内	11/16, 11/23, 12/7	2時間× 3回	3人		
		パソコン実践力アップ講座 表計算 コース（4）	学校内	12/14, 12/21, 1/11	2時間×3 回	3人		
		パソコン実践力アップ講座 表計算 コース（5）	学校内	1/18, 1/25, 2/1	2時間×3 回	3人		
		オーケストラⅠ・Ⅱ	学校内	4/11～7/28（10 回）	1.5時間× 10回	1人		
		吹奏楽演習Ⅰ・Ⅱ	学校内	4/11～7/28（10 回）	1.5時間× 10回	1人		
		音楽の歴史	学校内	4/11～7/28（10 回）	1.5時間× 10回	2人		
		音楽史特論A	学校内	4/11～7/28（10 回）	1.5時間× 10回	3人		
		観光人類学	学校内	4/11～7/28（10 回）	1.5時間× 10回	1人		
		徹底追及！第九の世界	学校内	5/24～6/28（6 回）	2時間×6 回	31人		
		You Tuber養成講座	学校内	5/13～6/24（14 回）	1.5時間× 14回	5人		
		陶芸講座	学校内	5/27～7/1（10 回）	3時間×10 回	5人		
		発声法講座（ボイストレーニング）	学校内	通年	0.75時間 ×1回	226人		
		アンドロイドタブレット入門	学校内	6/12, 6/19, 6/26	2時間×3 回	3人		
		現代生活論	学校内	9/25～1/19 （10回）	1.5時間× 10回	1人		
		バブルを語る	ホルトホール大分	10/27, 11/17	1.5時間× 2回	7人		
		くずし字で『百人一首』を読む	学校内	10/17～11/14（5 回）	1.5時間× 5回	4人		
		Bonjour de France	学校内	10/16～12/4（8 回）	1.5時間× 8回	18人		
		You Tuber養成講座	学校内	9/30～11/11（7 回）	3.1時間× 7回	3人		
		アンドロイドタブレット入門	学校内	11/13, 11/20, 11/27	2時間×3 回	4人		
		5	別府大学	国際文化論「食文化と別府大学」	3 2号館5階500番教室	9/19～1/16 （14回）	1.5時間 ×14回	305人
				国際文化論シンポジウム	3 2号館5階500番教室	1/23	1.5時間	203人

No.	実施学校名	講座名	実施場所	実施期間	実施時間数	受講者数
5	別府大学	トップマネジメント講話	別府大学メディア教育研究センター4Fメディアホール	4/12～7/26	1.5時間 ×15回	150人
		日田歴史文化講座	別府大学日田歴史文化研究センター	9/10～11/26	1.5時間 ×6回	64人
		公開講座「湯けむり健康教室」	35号館調理実習室、北浜温泉別府大学健康センター	4/1～3/31 (89回)	2時間 ×89回	1840人
		別府大学健康・体づくり講座	別府大学健康センター	4/1～3/31 (76回)	2時間 ×76回	1171人
		平成29年度第1回食物栄養科 学部公開セミナー 「チーズを作って料理しよう！」	35号館調理実習室・実習食堂	6/17	3時間	38人
		平成29年度第2回食物栄養科 学部公開セミナー 「手作り味噌を作ってみよう！」	36号館調理実習室・実習食堂	9/23	2時間	30人
		親子料理教室 食物繊維をおいしく食べよう！ ～大麦を使ったランチメニュー～	37号館調理実習室・実習食堂	7/29	3時間	34人
		第3回チーズ講習会	36号121教室	3/3	1時間	45人
		五感で学ぶ九州学	別府大学メディア研究セン ター4Fメディアホール	12/16	3時間	180人
		地域住民対象公開講座	36号館調理実習室・実習食堂	9/30、2/24	3時間	37人
		ロコモティブシンドローム予防教室 (第7クール)	35号栄養教育実習室	4/22～7/29 (第2、第4土曜)	1.5時間 ×8回	15人
		ロコモティブシンドローム予防教室 (第8クール)	35号栄養教育実習室	9/19～3/13 (各月第1火曜)	1.5時間 ×5回	15人
		別府市東荘園健康志民の会による健康 づくり事業での料理教室①	別府大学 35号館 食堂・調 理実習室	6/10	5時間	22人
		別府市東荘園健康志民の会による健康づく り事業での料理教室②	別府大学 35号館 食堂・ 調理実習室	9/13	5時間	35人
6	立命館 アジア 太平洋大学	APU孔子学院春季大分文化講座 太極混元気功(別府)	APU学生寮APハウス3C棟 ホール	4/12～9/20	1時間30分 ×19回	152人
		APU孔子学院春季大分文化講座 太極混元気功(大分)	大分コンパルホール	4/8～9/16	1時間30分 ×19回	190人
		APU孔子学院春季福岡中国語講座 上級	TKP天神カンファレンス センター	4/11～8/8	1時間20分 ×17回	204人
		APU孔子学院春季福岡中国語講座 会話中級1	TKP天神カンファレンス センター	4/8～8/12	1時間20分 ×18回	144人
		APU孔子学院春季福岡中国語講座 日中翻訳	TKP天神カンファレンス センター	4/6～8/10	1時間20分 ×18回	126人
		APU孔子学院春季福岡中国語講座 会話入門3	TKP天神カンファレンス センター	4/8～8/12	1時間20分 ×17回	51人
		APU孔子学院春季福岡中国語講座 会話入門4(東明館教室)	東明館中学校・高等学校	4/8～8/12	1時間20分 ×17回	85人
		APU孔子学院春季福岡中国語講座 会話初級4	TKP天神カンファレンス センター	4/6～8/10	1時間20分 ×18回	54人
		APU孔子学院春季福岡中国語講座 会話初級5	TKP天神カンファレンス センター	4/8～8/12	1時間20分 ×18回	90人
		APU孔子学院春季福岡中国語講座 総合高級6	TKP天神カンファレンス センター	4/8～8/12	1時間20分 ×18回	108人
		APU孔子学院春季大分文化講座 水墨画	大分コンパルホール	4/12～9/20	1時間30分 ×18回	126人
		APU孔子学院春季大分中国語講座 HSK6級対策	学内	4/25～8/1	1時間35分 ×13回	78人
		APU孔子学院春季大分中国語講座 HSK5級対策	学内	4/26～8/9	1時間35分 ×13回	117人
		APU孔子学院春季大分中国語講座 入門1 B (水曜日クラス)	学内	4/26～8/9	1時間35分 ×13回	104人

No.	実施学校名	講 座 名	実施場所	実施期間	実施時間数	受講者数
6	立命館 アジア 太平洋大学	APU孔子学院春季大分中国語講座 入門2	学内	4/20～8/3	1時間35分 ×13回	26人
		APU孔子学院春季大分中国語講座 中級2	学内	4/20～8/3	1時間30分 ×13回	13人
		APU孔子学院春季大分中国語講座 初級2	学内	4/26～8/9	1時間35分 ×13回	52人
		APU孔子学院春季大分中国語講座 初級6	学内	4/25～8/1	1時間35分 ×13回	39人
		APU孔子学院春季大分中国語講座 初中級1	学内	4/22～8/5	1時間35分 ×13回	78人
		APU孔子学院春季大分中国語講座 上級8	学内	4/22～8/5	1時間30分 ×13回	104人
		APU孔子学院春季大分中国語講座 入門1 A (木曜日クラス)	学内	4/20～8/3	1時間35分 ×13回	91人
		APU孔子学院春季大分中国語講座 中級4	学内	4/20～8/3	1時間30分 ×13回	13人
		APU孔子学院春季大分中国語講座 初級4	大分コンパルホール	4/22～8/5	1時間15分 ×13回	78人
		APU孔子学院春季大分中国語講座 中国語会話 (中級)	大分コンパルホール	4/22～8/5	1時間15分 ×13回	156人
		APU孔子学院春季大分文化講座 篆刻	大分コンパルホール	4/18～9/26	2時間 ×20回	100人
		第四期 神戸輝夫の二豊漢学講座	ホルトホール大分	5/26～11/24	1時間30分 ×5回	380人
		APU孔子学院秋季福岡中国語講座 日中翻訳	TKP天神カンファレンス センター	10/12～2/22	1時間20分 ×17回	102人
		APU講座「スイスに学ぶ観光地域づくり の最前線ー地方創生によせてー」	学内	10/3	3時間	48人
		APU孔子学院秋季福岡中国語講座 会話初級5	TKP天神カンファレンス センター	10/12～2/22	1時間20分 ×17回	51人
		APU孔子学院秋季福岡中国語講座 会話初級6	TKP天神カンファレンス センター	10/7～2/24	1時間20分 ×17回	85人
		APU孔子学院秋季福岡中国語講座 会話中級2	TKP天神カンファレンス センター	10/7～2/24	1時間20分 ×17回	136人
		APU孔子学院秋季福岡中国語講座 総合高級7	TKP天神カンファレンス センター	10/7～2/24	1時間20分 ×17回	102人
		APU孔子学院秋季福岡中国語講座 会話入門4	TKP天神カンファレンス センター	10/7～2/24	1時間20分 ×17回	51人
		APU孔子学院秋季福岡中国語講座 会話入門5	東明館中学校・高等学校	10/7～2/24	1時間20分 ×17回	85人
		APU孔子学院秋季大分文化講座 太極混元気功 (大分)	大分コンパルホール	10/14～3/31	1時間30分 ×21回	231人
		APU孔子学院秋季福岡中国語講座 上級	TKP天神カンファレンスセ ンター	10/10～2/13	1時間20分 ×17回	187人
		ムスリム研究センター 第4回特別講座	大分銀行宗麟館	4/19	1時間30分	40人
		大分市産業活性化プラザ主催 委託セミナー APU-NEXT「世界 で活躍するリーダー企業 グローバル・ニッチトップ企業の経営 戦略」	ホルトホール大分 (大分 市産業活性化プラザ)	10/4～11/1	1時間30分 ×5回	60人
		APU孔子学院秋季大分文化講座 水墨画	大分コンパルホール	10/18～3/28	1時間30分 ×21回	147人
		APU孔子学院秋季大分文化講座 太極混元気功 (別府)	APU学生寮APハウス 3C棟 ホール	10/11～3/28	1時間30分 ×22回	154人
		APU講座「日本と世界をつなぐMANGA文化ー日本MANGAのグ ローバル化とローカル化ー」	ホルトホール大分	10/24	3時間	35人
		APU講座「自らの環境の変化を見つめつつ、魅力と活躍の 場を創るーグローバル・ニッチトップの視点ー」	学内	10/31	3時間	47人



No.	実施学校名	講 座 名	実施場所	実施期間	実施時間数	受講者数
6	立命館 アジア 太平洋大学	APU孔子学院秋季大分中国語講座 初級Ⅰ	学内	10/26～2/8	1時間35分 ×12回	60人
		APU孔子学院秋季大分中国語講座 入門1 A (木曜日クラス)	学内	10/26～2/8	1時間35分 ×12回	60人
		APU孔子学院秋季大分中国語講座 初級Ⅱ	学内	10/25～2/14	1時間35分 ×12回	96人
		APU孔子学院秋季大分中国語講座 中級Ⅰ	学内	10/24～2/13	1時間35分 ×12回	60人
		APU孔子学院秋季大分中国語講座 中級Ⅱ	学内	10/26～2/8	1時間35分 ×12回	60人
		APU孔子学院秋季大分中国語講座 HSK4級対策	学内	10/25～2/14	1時間35分 ×12回	48人
		APU孔子学院秋季大分中国語講座 HSK5級対策	学内	10/25～2/14	1時間35分 ×12回	156人
		APU孔子学院秋季大分中国語講座 入門1 B (水曜日クラス)	学内	10/25～2/14	1時間35分 ×12回	96人
		APU講座「Agricultural Heritages of Asia, How Kunisaki is Globally Important?」	ホルトホール大分	11/7	3時間	23人
		APカンファレンス	学内	11/11, 11/12	13時間	330人
		APU孔子学院秋季大分中国語講座 初級	大分コンパルホール	10/21～2/17	1時間30分 ×12回	60人
		APU孔子学院秋季大分中国語講座 中国語会話 (中上級)	大分コンパルホール	10/21～2/17	1時間30分 ×12回	84人
		APU孔子学院秋季大分文化講座 篆刻	大分コンパルホール	10/17～3/27	2時間 ×22回	110人
		APU講座「アラブの「虚像」と「実像」－ いま必要とされる視座とは－	学内	11/14	3時間	56人
		初中級	学内	10/21～2/17 (12回)	1時間35分 ×12回	96人
		中級口語	学内	10/26～2/8 (12回)	1時間35分 ×12回	72人
		上級	学内	10/21～2/17 (12回)	1時間35分 ×12回	132人
		HSK6級対策	学内	10/24～2/13 (12回)	1時間35分 ×12回	24人
		APU講座 「新たな開発の時代に向けて」	大分市内宗麟館	6/25	1時間30分	26人
		APU講座 「Theマウント富士！外国人目線の富士山」	学内	7/8	1時間30分	31人
		APU講座 「正しいことを正しく行う企業」	大分市内宗麟館	7/15	1時間30分	27人
APU講座 「The Staff Oasis: The role of staff break rooms for hospitality employees' wellbeing and performance」	学内	7/30	1時間30分	13名		
ムスリム研究センター 第5回特別講座	大分銀行宗麟館	10/4	1時間30分	30人		
7	放送大学	生きている地球～地震・津波と防災～	大分県立図書館	4/22	1.5時間	65人
		医療倫理の考え方	大分県看護協会	7/1	1.5時間	17人
		サル王国・高崎山物語	大分県立図書館	8/26	1.5時間	44人
		ラグビーの魅力を探る ～ラグビーワールドカップ大分開催に向けて～	大分県立図書館	9/9	1.5時間	40人
		地方創生時代を切り拓く県都・大分市からの 挑戦	大分県立図書館	11/18	1.5時間	63人

No.	実施学校名					
7	放送大学	みなとまちづくりに学ぶ再生の要件～地域の課題に取り組む～	大分県立図書館	12/9	1.5時間	35人
		子どもの貧困と解決に必要なこと	大分県看護協会	2/10	1.5時間	10人
		哲学とは何か	大分県立図書館	2/17	1.5時間	71人
8	別府大学 短期大学部	障害を持つ児童とその保護者のための料理教室	2号館調理実習室	5/28、8/6、3/11	4.5時間 x3回	27人
		日本料理講習会	2号館調理実習室	6/25	3時間	62人
		公開講座「災害時に活かせる調理実習と災害時の対応」	23号館1階加工実習室	9/1	5.5時間	27人
		平成29年度健康展「減塩とダイエット」	2号館（2階・5階）	10/7	3時間	70人
9	別府溝部学 園短期大学	こどものかけっこ教室	学校内	8/19	1時間半	4人
		温泉水で作る料理教室	学校内	9/16	3時間	3人
		大分県伝統食材を食卓に	学校内	8/20	3時間	5人
		日出産ハモを食卓に	学校内	9/3	3時間	8人
		学びの探求	学校内	9/9～11/25 6回	2時間	17人
		夏休み親子陶芸教室	学校内	8/7・21	2時間	14人
		つまみ細工	学校内	8/23・30	2時間半	8人
		鏝絵に挑戦	学校内	10/14	3時間	6人
		大友宗麟と伊藤マンショが見た聞いたものは	サテライトキャンパス	10/8・11/12・12/10	2時間半	94人
10	東九州 短期大学	「調理実習 腸から始める健康生活で免疫力アップ “パート1”」	学校内	9/21	2時間	25人
		「調理実習 腸から始める健康生活で免疫力アップ “パート2”」	学校内	10/19	2時間	25人
		「仏教の世界観に学ぶ」～ゆたかなシニアライフへのヒント～	学校内	11/16	2時間	25人
		「ボランティアをしてみませんか？」～知的障がいのある人々の基礎的理解～	学校内	12/14	2時間	25人
		夏期オープン講座「おいしい手作りパン作り」講座	学校内	8/8	2時間	30人
		附属幼稚園「夏期保育パン教室」	学校内	8/4	2時間	49人
		夏期オープン講座「実験名人 くうきとみずのらふそでい」	学校内	8/10	2時間	20人
		親子わくわくランド	学校内・他	4月～3月末 (27回)	2時間 ×27回	1278人
		自然	学外	5/21、6/11、6/25、 7/30、9/10、10/15、 10/29 (7回)	2時間 ×7回	176人
		食育	学外	7/5、9/6、12/20 (3回)	2時間 ×3回	67人
		ふるさと再見チャレンジ	学外	5/17、7/26、9/13、 2/21、2/28 (5回)	2時間 ×5回	247人
		パステル・ルーム	学校内・他	年間	常時	42人

No.	実施学校名	講座名	実施場所	実施期間	実施時間数	受講者数
10	東九州短期大学	第31回チャイルド・フェスティバル	学外（中津文化会館）	11/25	2時間	500人

### (5) 専修学校等開放講座

No.	実施学校名	講座名	実施場所	実施期間	実施時間数	受講者数
1	IVY総合技術工学院	小・中学生パソコン教室	学院内	8/11	2時間	32人
2	国際調理フラワーカレッジ	ファミリー料理教室	校内実習室	5/27	3.5時間	13人
		体験実習(佐伯豊南高等学校)	校内実習室	6/16	2時間	9人
		体験実習(楊志館高等学校)	校内実習室	7/5, 7/15	2時間	27人
		Xmas親子料理教室	校内実習室	12/16	3.5時間	16人
3	アンビシャス国際美容学校	地域開放講座 AMB I 祭	学校内	7/23	3時間	150人
4	別府医療センター附属大分中央看護学校	1日看護学生体験	学校内(教室、実習室)	5/13	5時間	182人 内保護者1人
		学校紹介 : オープンキャンパス	学校内(教室、実習室)	7/23, 8/29	4時間	187人 内保護者60人
5	大分経理専門学校	イラストレーター・フォトショップ入門講座	大分経理専門学校	10/6~11/1 (10回)	90分	1人
6	中津ファビオラ看護学校	看護学科オープンキャンパス	学校内	8/6	2時間	40人
		准看護学科オープンキャンパス	学校内	11/18	2時間	25人
7	別府市医師会看護専門学校 学校准看護学科	看護学生体験	学校内 (教室・実習室)	7/29, 7/30	3時間×2	40人 内保護者2名
		学校紹介	図書室	希望に応じて	45分×6	11人 内保護者3名
8	九州総合スポーツカレッジ	スポーツ指導者講習会	九州総合スポーツカレッジ実習室	7/21, 28 8/4, 18, 25	2時間 ×5回	52人