

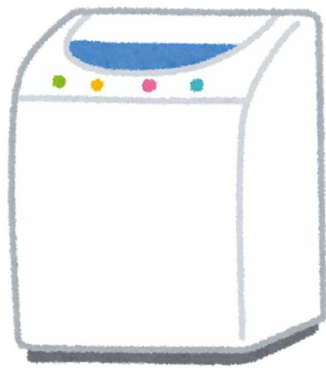

～水質汚濁防止法について～

- 1 旅館業(ホテル・旅館、簡易宿所)を営む(営もうとする)事業場に下記の届出対象施設を設置する場合、対象施設の設置若しくは旅館業許可取得の60日以上前に届出が必要です。
- 2 届出先は管轄の保健所・保健部です。
(日最大排水量が50 m³を超える場合は大分県環境保全課が窓口になります。)
- 3 水質汚濁防止法に基づく届出は旅館業や食品営業の許可と異なり、手数料はかかりません。

届出対象施設(水質汚濁防止法施行令別表第一 66の3)

ちゅう房施設	洗濯施設	入浴施設
		
食品営業許可とは関係なく旅館業のために台所等を設置する場合は対象です。	家庭用洗濯機も対象です。	個室の浴槽も対象です。なお、浴槽がないシャワー室は対象外です。

届出対象施設(水質汚濁防止法施行令 第3条の2)

指定地域特定施設
201～500人槽の浄化槽

届出対象施設(水質汚濁防止法施行令別表第一 72)

し尿処理施設
501人槽以上の浄化槽

~~~~~  
関連大分県ホームページ

- 1 水質汚濁防止法の届出書、瀬戸内海環境保全特別措置法の申請書・届出書様式  
URL : <https://www.pref.oita.jp/soshiki/13350/yousiki.html>
- 2 水質関係法令の手引き  
URL : <https://www.pref.oita.jp/soshiki/13350/tebiki.html>
- 3 水質汚濁防止法設置届(旅館業用) ※由布保健部  
URL : <https://www.pref.oita.jp/soshiki/12084/suisituodaku-sechitodoke-ryokan.html>



～主な記載事項～

- ・届出者の情報（住所、氏名など）
- ・施設の情報（所在地、名称など）
- ・キッチン、洗濯機、浴槽の情報  
（数、メーカー、型番、素材、寸法、設置日など）
- ・宿泊人数と人数に応じた用水・排水量  
（目安あり）
- ・排水処理の方法（下水道、浄化槽など）  
※浄化槽の場合は浄化槽の情報（処理方法、寸法など）  
ご不明な場合はメーカーや保守点検業者などにお問い合わせください。
- ・排水苦情などの担当者（担当を決めていなければ代表者）
- ・キッチン、洗濯機、浴槽の寸法がわかる図面  
（手描き可。カタログ添付可。）
- ・敷地内の配置図  
（キッチン、洗濯機、浴槽、トイレ、水道メーター、排水口などの場所や  
水の流れがわかる図面。手描き可。）
- ・場所がわかる地図  
（県外から初めて来た人でもたどり着けるような地図。  
排水の行き先も記載。手描き可。）

様式第1（第3条関係）（表面）

特定施設（有害物質貯蔵指定施設）設置（使用、変更）届出書

〇〇年〇〇月〇〇日

大分県知事 殿

住所：〇〇市〇〇町〇〇番〇〇号

届出者 名称：〇〇株式会社（※個人の場合は個人名）

代表者：代表取締役 〇〇 〇〇（※法人の場合）

水質汚濁防止法第5条第1項、第2項又は第3項（第6条第1項又は第2項、第7条）の規定により、  
特定施設（有害物質貯蔵指定施設）について、次のとおり届け出ます。

|                  |                             |                                                                                                                                                                                       |        |       |
|------------------|-----------------------------|---------------------------------------------------------------------------------------------------------------------------------------------------------------------------------------|--------|-------|
| 工場又は事業場の名称       |                             | 〇〇の宿                                                                                                                                                                                  | ※整理番号  |       |
| 工場又は事業場の所在地      |                             | 〇〇市△△町△△番△△号                                                                                                                                                                          | ※受理年月日 | 年 月 日 |
| 第5条第1項関係         | 特定施設の種類                     | 66の3<br><input checked="" type="checkbox"/> イ ちゆう房施設<br><input checked="" type="checkbox"/> ロ 洗濯施設<br><input checked="" type="checkbox"/> ハ 入浴施設<br><input type="checkbox"/> 指定地域特定施設 | ※施設番号  |       |
|                  | 有害物質使用特定施設の該当の有無            | 有 <input type="checkbox"/> 無 <input checked="" type="checkbox"/>                                                                                                                      | ※審査結果  |       |
|                  | △特定施設の構造                    | 別紙1のとおり。                                                                                                                                                                              | ※備考    |       |
|                  | △特定施設の設備（有害物質使用特定施設の場合に限る。） | 別紙1の2のとおり。                                                                                                                                                                            |        |       |
|                  | △特定施設の使用の方法                 | 別紙2のとおり。                                                                                                                                                                              |        |       |
|                  | △汚水等の処理の方法                  | 別紙3のとおり。                                                                                                                                                                              |        |       |
|                  | △排出水の汚染状態及び量                | 別紙4のとおり。                                                                                                                                                                              |        |       |
|                  | △排出水の排水系統別の汚染状態及び量          | 別紙5のとおり。                                                                                                                                                                              |        |       |
| △排出水に係る用水及び排水の系統 | 別紙6のとおり。                    |                                                                                                                                                                                       |        |       |
| 第5条第2項関係         | 有害物質使用特定施設の種類               |                                                                                                                                                                                       |        |       |
|                  | △有害物質使用特定施設の構造              | 別紙7のとおり。                                                                                                                                                                              |        |       |
|                  | △有害物質使用特定施設の使用の方法           | 別紙8のとおり。                                                                                                                                                                              |        |       |
|                  | △汚水等の処理の方法                  | 別紙9のとおり。                                                                                                                                                                              |        |       |
|                  | △特定地下浸透水の浸透の方法              | 別紙10のとおり。                                                                                                                                                                             |        |       |
|                  | △特定地下浸透水に係る用水及び排水の系統        | 別紙11のとおり。                                                                                                                                                                             |        |       |

様式第1 (裏面)

|          |                                                                         |                                                                            |  |  |
|----------|-------------------------------------------------------------------------|----------------------------------------------------------------------------|--|--|
| 第5条第3項関係 | 有害物質使用特定施設又は有害物質貯蔵指定施設の別                                                | <input type="checkbox"/> 有害物質使用特定施設<br><input type="checkbox"/> 有害物質貯蔵指定施設 |  |  |
|          | △有害物質使用特定施設又は有害物質貯蔵指定施設の構造                                              | 別紙12のとおり。                                                                  |  |  |
|          | △有害物質使用特定施設又は有害物質貯蔵指定施設の設備                                              | 別紙13のとおり。                                                                  |  |  |
|          | △有害物質使用特定施設又は有害物質貯蔵指定施設の使用の方法                                           | 別紙14のとおり。                                                                  |  |  |
|          | △施設において製造され、使用され、若しくは処理される有害物質に係る用水及び排水の系統又は施設において貯蔵される有害物質に係る搬入及び搬出の系統 | 別紙15のとおり。                                                                  |  |  |

- 備考
- 1 特定施設の種類の欄及び有害物質使用特定施設の種類の欄には、令別表第一に掲げる号番号及び名称（指定地域特定施設にあつては、名称）を記載すること。
  - 2 有害物質使用特定施設の該当の有無の欄には、該当するものにレ印を記入すること。なお、有害物質使用特定施設に該当しない場合には、別紙1の2を提出することを要しない。
  - 3 有害物質使用特定施設又は有害物質貯蔵指定施設の別の欄には、該当する施設にレ印を記入すること。
  - 4 △印の欄の記載については、別紙によることとし、かつ、できる限り、図面、表等を利用すること。
  - 5 ※印の欄には、記載しないこと。
  - 6 排出水の排水系統別の汚染状態及び量については、指定地域内の工場又は事業場に係る届出書に限って欄を設けること。
  - 7 変更届出の場合には、変更のある部分について、変更前及び変更後の内容を対照させること。
  - 8 届出書及び別紙の用紙の大きさは、図面、表等やむを得ないものを除き、日本産業規格A4とする。

## 申 請 の 概 要

※今回、届出及び申請をするに至った理由を記入すること。  
変更の場合は、変更内容を併せて記入すること。

新しく旅館業営業（旅館・ホテル簡易宿所）を開始するので、届け出るもの。

### <施設の概要>

○客室数 1 室（建物単位で貸し出し）

○定 員 7 名

○特定施設

66の3

イ ちゅう房施設 無 有（ 1 基）

ロ 洗濯施設 無 有（ 1 基）

ハ 入浴施設 無 有（ 1 基）※浴槽。シャワーのみは非該当  
指定地域特定施設〔201人槽以上の浄化槽〕 無 有

○用排水、汚水等処理施設

| 内訳             | 通常<br>(m <sup>3</sup> /日) | 最大<br>(m <sup>3</sup> /日) | 処理施設<br>(排水口) | 備考                                    |
|----------------|---------------------------|---------------------------|---------------|---------------------------------------|
| ちゅう房           | 0.18                      | 0.42                      | 浄化槽<br>(排水口1) |                                       |
| 洗濯             | 0.21                      | 0.42                      | 浄化槽<br>(排水口1) |                                       |
| 浴槽             | 0.6                       | 1.2                       | 未処理<br>(排水口2) | 浴槽体積 0.6 m <sup>3</sup>               |
| 生活排水<br>(トイレ等) | 0.28                      | 0.56                      | 浄化槽<br>(排水口1) |                                       |
|                |                           |                           |               |                                       |
| 合計             | 1.27                      | 2.6                       |               | 排水口1：通常0.67 最大1.4<br>排水口2：通常0.6 最大1.2 |

〈参考〉

※一人あたりの使用量目安

| 項目          | m <sup>3</sup> /日 | 備考                             |
|-------------|-------------------|--------------------------------|
| ちゅう房        | 0.025<br>0.05     | 利用者使用なら0.025<br>食事提供なら0.05～    |
| 洗濯          | 0.03              | 洗濯機のカタログからも算定可能                |
| お風呂（浴槽あり）   |                   | 事業場全体で各浴槽の体積                   |
| お風呂（シャワーのみ） | 0.07              | 1分あたり0.007m <sup>3</sup> （節水型） |
| トイレ、洗顔等     | 0.04              | 一般家庭で0.06程度                    |

最大は満室時の客数から算出  
通常は部屋の想定稼働率から計算

備考 申請の目的及び特定施設、汚水等処理施設等に関する申請の概要について記入するとともに、排水量及び負荷量の増減については、概要を記入し、なるべく排水口ごとに表にまとめること。

特 定 事 業 場 の 概 要

|                                |                                                                                                                                                                                                                                                                                                                                                                           |      |   |               |                                                                                           |
|--------------------------------|---------------------------------------------------------------------------------------------------------------------------------------------------------------------------------------------------------------------------------------------------------------------------------------------------------------------------------------------------------------------------|------|---|---------------|-------------------------------------------------------------------------------------------|
| 資本金                            | 円                                                                                                                                                                                                                                                                                                                                                                         | 従業員数 | 人 | 業 種           | <input type="checkbox"/> 旅館・ホテル<br><input checked="" type="checkbox"/> 簡易宿所               |
|                                |                                                                                                                                                                                                                                                                                                                                                                           |      |   | 産業分類<br>細分類番号 | <input type="checkbox"/> 7511 (旅館・ホテル)<br><input checked="" type="checkbox"/> 7521 (簡易宿所) |
| 主要生産<br>品目及<br>び月生産<br>量       | 宿泊者数 7人/日<br>食事提供 <input checked="" type="checkbox"/> 無 <input type="checkbox"/> 有 ( 食/日)                                                                                                                                                                                                                                                                                 |      |   |               |                                                                                           |
| 主要原材<br>料の品目<br>、用途及<br>び使用量   | 使用水<br><input checked="" type="checkbox"/> 水道水 (使用量0.67~1.4 m <sup>3</sup> /日)<br><input type="checkbox"/> 地下水 (使用量 m <sup>3</sup> /日)<br><input checked="" type="checkbox"/> 温泉水 (使用量0.6 ~1.2 m <sup>3</sup> /日)<br><br>食事提供 <input type="checkbox"/> 無 <input type="checkbox"/> 有 (食材使用量 kg/日) ※1食1kgが目安                                                                |      |   |               |                                                                                           |
| 特定施設<br>の種類及<br>び数             | 6 6 の 3<br>イ ちゅう房施設 <input type="checkbox"/> 無 <input checked="" type="checkbox"/> 有 ( 1 基)<br>ロ 洗濯施設 <input type="checkbox"/> 無 <input checked="" type="checkbox"/> 有 ( 1 基)<br>ハ 入浴施設 <input type="checkbox"/> 無 <input checked="" type="checkbox"/> 有 ( 1 基) ※浴槽。シャワーのみは非該当<br>指定地域特定施設 [201人槽以上の浄化槽] <input checked="" type="checkbox"/> 無 <input type="checkbox"/> 有 |      |   |               |                                                                                           |
| 作 業<br><br>工 程                 | 食事の提供は行わない。<br>ちゅう房施設は宿泊客が利用。<br>排水については浄化槽で処理後排出する。                                                                                                                                                                                                                                                                                                                      |      |   |               |                                                                                           |
| 排 水<br>処 理<br>の 方 法<br>及 び 系 統 | 排水処理の方法<br><input type="checkbox"/> 公共下水道<br><input checked="" type="checkbox"/> 浄化槽 ( <input type="checkbox"/> 単独 <input checked="" type="checkbox"/> 合併 7人槽) (放流先→道路側溝→大分川 )<br><input type="checkbox"/> その他 ( )                                                                                                                                                        |      |   |               |                                                                                           |
|                                | 系統図<br>                                                                                                                                                                                                                                                                                                                                                                   |      |   |               |                                                                                           |
| 担当者                            | ○○ ○○ TEL ○○○○—○○—○○○○<br>※届出者の組織に属する者で水質汚濁防止法を担当する者 (特に定めがなければ代表者)                                                                                                                                                                                                                                                                                                       |      |   |               |                                                                                           |

備考 申請前と申請後で上記の内容が異なるものについては、申請前及び申請後に分けて記入すること。

浄化槽系統図記載例

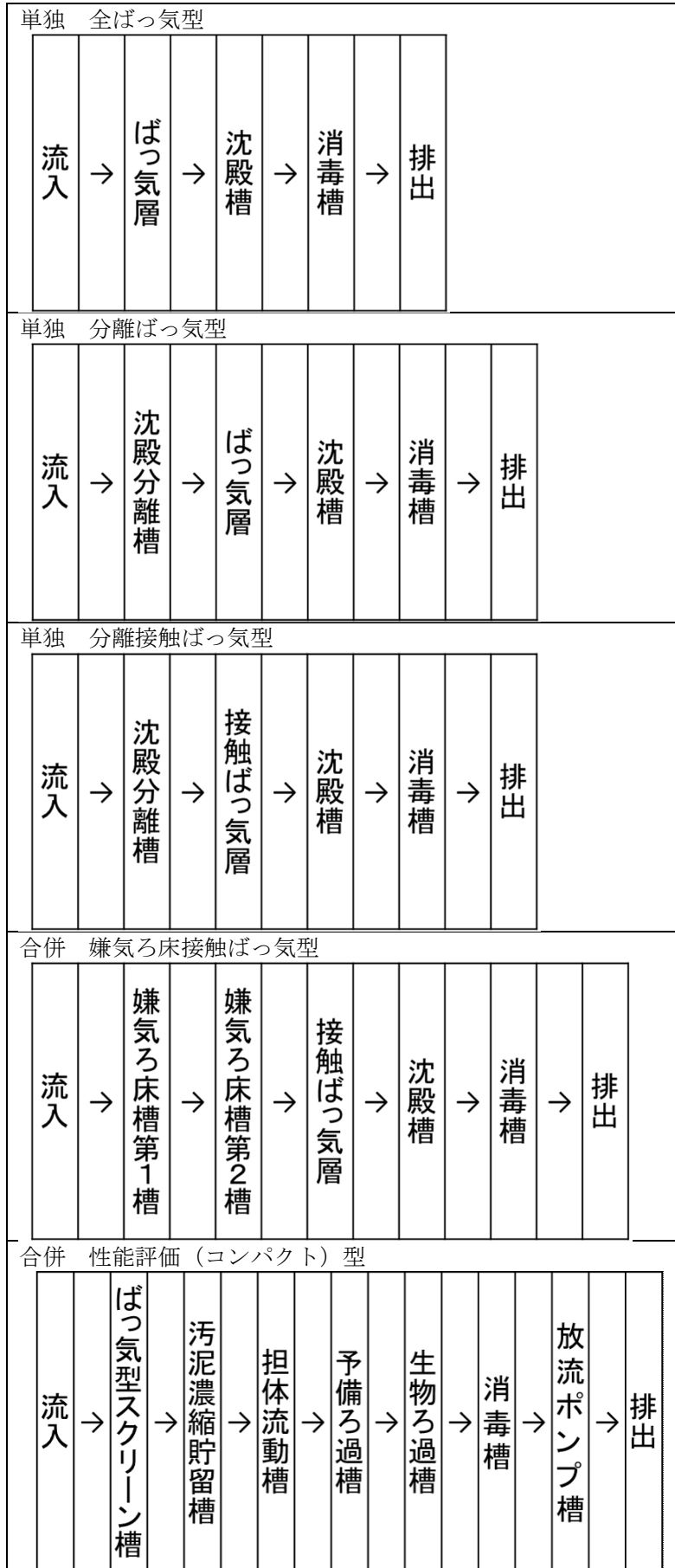

## 特定施設の構造

|                 |                                                               |                              |
|-----------------|---------------------------------------------------------------|------------------------------|
| 工場又は事業場における施設番号 | ちゅう房                                                          | 洗濯機                          |
| 特定施設号番号及び名称     | 66の3<br>イ ちゅう房施設                                              | 66の3<br>ロ 洗濯施設               |
| 型 式             |                                                               | 〇〇社製<br>□□-△△                |
| 構 造             | 鉄筋コンクリート・ステンレス                                                | 洗濯機                          |
| 主 要 寸 法         | 幅1.85m×奥行0.7m<br>※客が利用する場合はシンクの大きさ<br>※食事提供時はちゅう房の部屋全体の<br>広さ | 幅0.6m×奥行0.6m×高さ0.8m          |
| 能 力             |                                                               | 0.15m <sup>3</sup> /回 (水使用量) |
| 配 置             | 別図のとおり                                                        | 別図のとおり                       |
| 設 置 年 月 日       | 年 月 日                                                         | 年 月 日                        |
| 工事着手予定年月日       | 〇〇年〇〇月〇〇日                                                     | 〇〇年〇〇月〇〇日                    |
| 工事完成予定年月日       | 〇〇年〇〇月〇〇日                                                     | 〇〇年〇〇月〇〇日                    |
| 使用開始予定年月日       | 〇〇年〇〇月〇〇日                                                     | 〇〇年〇〇月〇〇日                    |
| その他参考となるべき事項    |                                                               |                              |

- 備考 1 配置の欄には、当該特定施設及びこれに関連する主要機械又は主要装置の配置を記載すること。
- 2 その他参考となるべき事項の欄には、当該特定施設が有害物質使用特定施設に該当する場合には、施設の床面及び周囲の構造等を記載すること。



## 特定施設の構造

|                 |                           |       |
|-----------------|---------------------------|-------|
| 工場又は事業場における施設番号 | 浴槽                        |       |
| 特定施設番号及び名称      | 66の3<br>ハ 入浴施設            |       |
| 型 式             |                           |       |
| 構 造             | FRP                       |       |
| 主 要 寸 法         | 幅1.2m×奥行0.8m×深さ0.55m      |       |
| 能 力             | 0.52m <sup>3</sup> ※浴槽の体積 |       |
| 配 置             | 別図のとおり                    |       |
| 設 置 年 月 日       | 年 月 日                     | 年 月 日 |
| 工事着手予定年月日       | 〇〇年〇〇月〇〇日                 | 年 月 日 |
| 工事完成予定年月日       | 〇〇年〇〇月〇〇日                 | 年 月 日 |
| 使用開始予定年月日       | 〇〇年〇〇月〇〇日                 | 年 月 日 |
| その他参考となるべき事項    |                           |       |

- 備考 1 配置の欄には、当該特定施設及びこれに関連する主要機械又は主要装置の配置を記載すること。
- 2 その他参考となるべき事項の欄には、当該特定施設が有害物質使用特定施設に該当する場合には、施設の床面及び周囲の構造等を記載すること。

## 特定施設の使用方法

|                                  |                  |    |                |      |      |
|----------------------------------|------------------|----|----------------|------|------|
| 工場又は事業場における施設番号                  | ちゅう房             |    | 洗濯機            |      |      |
| 特定施設号番号及び名称                      | 66の3<br>イ ちゅう房施設 |    | 66の3<br>ロ 洗濯施設 |      |      |
| 設置場所                             | 別図のとおり           |    | 別図のとおり         |      |      |
| 操業の系統                            | 特定事業場の概要のとおり     |    | 特定事業場の概要のとおり   |      |      |
| 使用時間間隔                           | 間けつ              |    | 間けつ            |      |      |
| 1日当たりの使用時間                       | 2時間              |    | 2時間            |      |      |
| 使用の季節的変動                         | なし               |    | なし             |      |      |
| 原材料（消耗資材を含む。）の種類、使用方法及び1日当たりの使用量 |                  |    |                |      |      |
| 汚水等の汚染状態                         | 種類・項目            | 通常 | 最大             | 通常   | 最大   |
|                                  |                  |    |                |      |      |
| 汚水等の量<br>( $\text{m}^3$ /日)      | 通常               | 通常 | 最大             | 通常   | 最大   |
|                                  | 0.18             |    | 0.42           | 0.21 | 0.42 |
| その他参考となるべき事項                     |                  |    |                |      |      |

備考 汚水等の汚染状態の欄には、当該特定事業場の排水に係る排水基準に定められた事項について記載すること。

## 特定施設の使用方法

|                                  |                                    |    |     |    |    |
|----------------------------------|------------------------------------|----|-----|----|----|
| 工場又は事業場における施設番号                  | 浴槽                                 |    |     |    |    |
| 特定施設番号及び名称                       | 66の3<br>ハ 入浴施設                     |    |     |    |    |
| 設置場所                             | 別図のとおり                             |    |     |    |    |
| 操業の系統                            | 特定事業場の概要のとおり                       |    |     |    |    |
| 使用時間間隔                           | 連続                                 |    |     |    |    |
| 1日当たりの使用時間                       | 2時間                                |    |     |    |    |
| 使用の季節的変動                         | なし                                 |    |     |    |    |
| 原材料（消耗資材を含む。）の種類、使用方法及び1日当たりの使用量 | 温泉水<br>約 0.6~1.2 m <sup>3</sup> /日 |    |     |    |    |
| 汚水等の汚染状態                         | 種類・項目                              | 通常 | 最大  | 通常 | 最大 |
|                                  |                                    |    |     |    |    |
| 汚水等の量<br>(m <sup>3</sup> /日)     | 通常                                 | 通常 | 最大  | 通常 | 最大 |
|                                  | 0.6                                |    | 1.2 |    |    |
| その他参考となるべき事項                     |                                    |    |     |    |    |

備考 汚水等の汚染状態の欄には、当該特定事業場の排水水に係る排水基準に定められた事項について記載すること。

### 汚水等の処理の方法

|                        |                                                                              |                                |      |     |     |     |
|------------------------|------------------------------------------------------------------------------|--------------------------------|------|-----|-----|-----|
| 工場又は事業場における施設番号        | <input checked="" type="checkbox"/> 7人槽浄化槽                                   | <input type="checkbox"/> 公共下水道 |      |     |     |     |
| 処理施設の設置場所              | 別図 のとおり                                                                      | 別図 のとおり                        |      |     |     |     |
| 設置年月日                  | 年 月 日                                                                        | 年 月 日                          |      |     |     |     |
| 工事着手予定年月日              | 〇〇年〇〇月〇〇日                                                                    | 年 月 日                          |      |     |     |     |
| 工事完成予定年月日              | 〇〇年〇〇月〇〇日                                                                    | 年 月 日                          |      |     |     |     |
| 使用開始予定年月日              | 〇〇年〇〇月〇〇日                                                                    | 年 月 日                          |      |     |     |     |
| 種類及び型式                 | <input type="checkbox"/> 単独浄化槽 <input checked="" type="checkbox"/> 合併浄化槽     |                                |      |     |     |     |
| 構造                     | <input checked="" type="checkbox"/> FRP製<br><input type="checkbox"/> その他 ( ) |                                |      |     |     |     |
| 主要寸法                   | 別紙のとおり<br>(浄化槽のカタログ等)                                                        |                                |      |     |     |     |
| 能力                     | 7人槽 1.4 m <sup>3</sup> /日                                                    |                                |      |     |     |     |
| 処理の方式                  | 単独 <input type="checkbox"/> 全ばっ気型                                            |                                |      |     |     |     |
|                        | 単独 <input type="checkbox"/> 分離ばっ気型                                           |                                |      |     |     |     |
|                        | 単独 <input type="checkbox"/> 分離接触ばっ気型                                         |                                |      |     |     |     |
|                        | 合併 <input checked="" type="checkbox"/> 嫌気ろ床接触ばっ気型                            |                                |      |     |     |     |
|                        | 合併 <input type="checkbox"/> 性能評価 (コンパクト) 型                                   |                                |      |     |     |     |
|                        | 合併 <input type="checkbox"/> 高度処理型                                            |                                |      |     |     |     |
|                        | <input type="checkbox"/> その他 ( )                                             |                                |      |     |     |     |
| 処理の系統                  | 別図 のとおり                                                                      |                                |      |     |     |     |
| 集水及び導水の方法              | <input checked="" type="checkbox"/> 塩ビ管 <input type="checkbox"/> その他 ( )     |                                |      |     |     |     |
| 使用時間間隔                 | 連続                                                                           |                                |      |     |     |     |
| 1日当たりの使用時間             | 24時間                                                                         | 24時間                           |      |     |     |     |
| 使用の季節変動                | なし                                                                           | なし                             |      |     |     |     |
| 消耗資材の1日当たりの用途別使用量      | 塩素剤 (保守点検業者に委託)                                                              |                                |      |     |     |     |
| 汚水及び等の汚染               | 種類・項目                                                                        | 通常                             | 最大   | 通常  | 最大  |     |
|                        |                                                                              | 処理前                            | 処理後  | 処理前 | 処理後 | 処理前 |
|                        | 量 (m <sup>3</sup> /日)                                                        | 0.67                           | 0.67 | 1.4 | 1.4 |     |
| 残さの種類、1月間の種類別生成量及び処理方法 | 汚泥 m <sup>3</sup> /月<br>業者委託<br>委託先:                                         |                                |      |     |     |     |
| 排出水の排出方法               | 別図 のとおり                                                                      | 公共下水道に接続                       |      |     |     |     |
| その他参考となるべき事項           |                                                                              |                                |      |     |     |     |

- 備考 1 汚水等の汚染状態の欄には、当該特定事業場の排出水に係る排水基準に定められた事項について記載すること。
- 2 排出水の排出方法の欄には、排出口の位置及び数並びに排出先を含め記載すること。

## 排水水の汚染状態及び量

| 工場又は事業場における施設番号（排水口）         |       | <input checked="" type="checkbox"/> 排水口 1                                                                                                       |     | <input checked="" type="checkbox"/> 排水口 2                                                                                                       |     | <input checked="" type="checkbox"/> 排水口 3                                                                                                       |    |
|------------------------------|-------|-------------------------------------------------------------------------------------------------------------------------------------------------|-----|-------------------------------------------------------------------------------------------------------------------------------------------------|-----|-------------------------------------------------------------------------------------------------------------------------------------------------|----|
| 排水水の汚染状態                     | 種類・項目 | 通常                                                                                                                                              | 最大  | 通常                                                                                                                                              | 最大  | 通常                                                                                                                                              | 最大 |
|                              |       |                                                                                                                                                 |     |                                                                                                                                                 |     |                                                                                                                                                 |    |
| 排水水の量<br>(m <sup>3</sup> /日) |       | 通常                                                                                                                                              | 最大  | 通常                                                                                                                                              | 最大  | 通常                                                                                                                                              | 最大 |
|                              |       | 0.67                                                                                                                                            | 1.4 | 0.6                                                                                                                                             | 1.2 | 0                                                                                                                                               | 0  |
| その他参考となるべき事項                 |       | <input checked="" type="checkbox"/> 浄化槽排水<br><input type="checkbox"/> 浴槽（温泉）排水<br><input type="checkbox"/> 雨水排水<br><input type="checkbox"/> その他 |     | <input type="checkbox"/> 浄化槽排水<br><input checked="" type="checkbox"/> 浴槽（温泉）排水<br><input type="checkbox"/> 雨水排水<br><input type="checkbox"/> その他 |     | <input type="checkbox"/> 浄化槽排水<br><input type="checkbox"/> 浴槽（温泉）排水<br><input checked="" type="checkbox"/> 雨水排水<br><input type="checkbox"/> その他 |    |

備考 汚水等の汚染状態の欄には、当該特定事業場の排水水に係る排水基準に定められた事項について記載すること。

### 用水及び排水の系統



### 添付図面一覧

いくつかの図面を一葉にまとめてもよい。

|        |                          |             |
|--------|--------------------------|-------------|
| 特定施設   | ①主要機械装置の構造及び配置図          | 別図 ( ) のとおり |
|        | ②配置場所図及び操業系統図            | 別頭 ( ) のとおり |
| 汚水処理施設 | ③主要機械装置の構造図及び配置図並びに設計計算書 | 別図 ( ) のとおり |
|        | ④配置場所図及び処理の系統図           | 別図 ( ) のとおり |
| その他    | ⑤用水、汚水等の経路図              | 別図 ( ) のとおり |
|        | ⑥排水口の位置図                 | 別図 ( ) のとおり |
|        | ⑦事業所周辺の見取図               | 別図 ( ) のとおり |

(注) ⑤用水の経路は青色、汚水の経路は赤色で表し、水量を記入すること。

浴槽寸法

幅1.2m

奥行0.8m

高さ0.55m

洗濯機寸法

幅0.6m

奥行0.6m

高さ0.8m

シンク寸法

幅1.85m

奥行0.7m

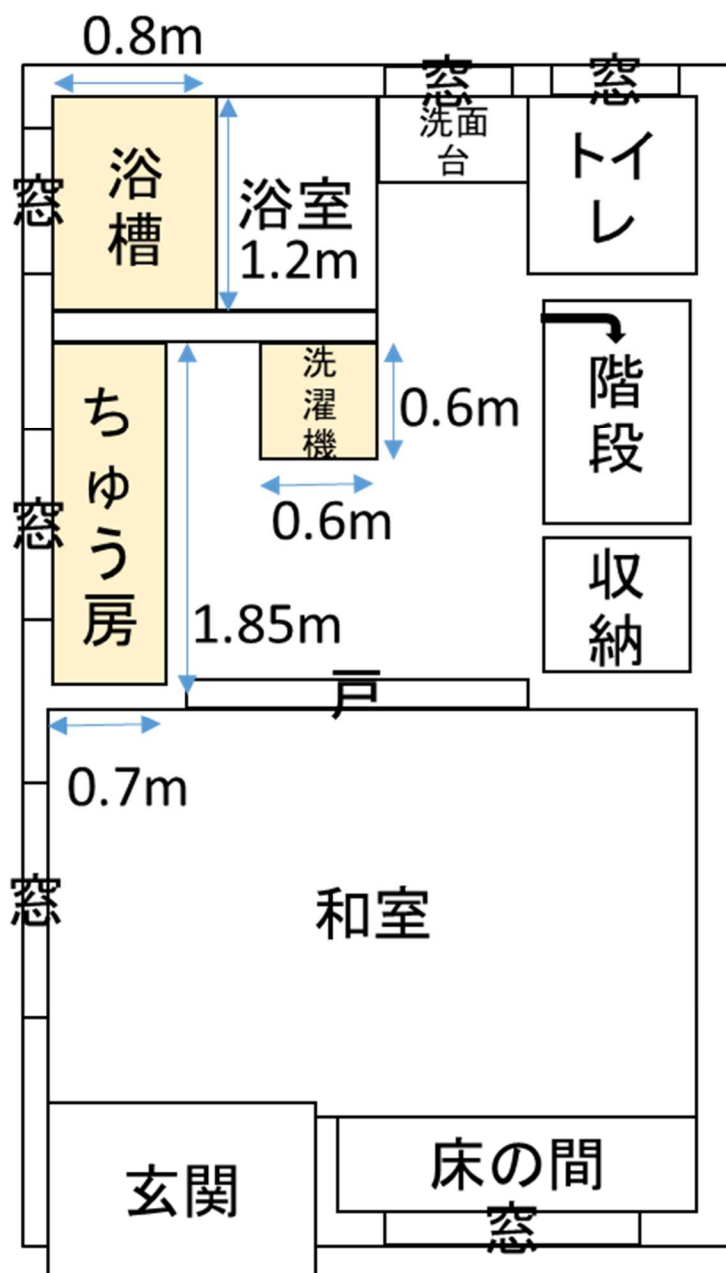

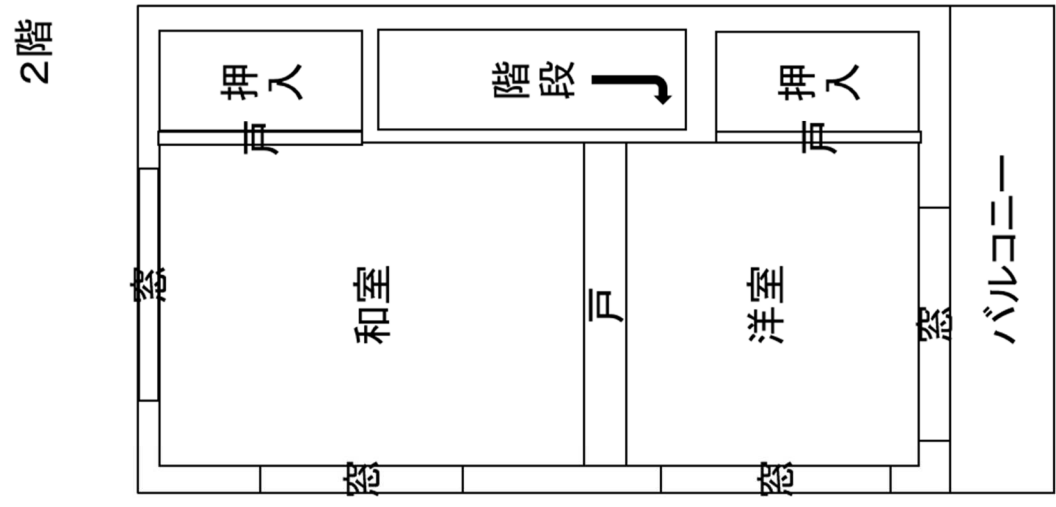
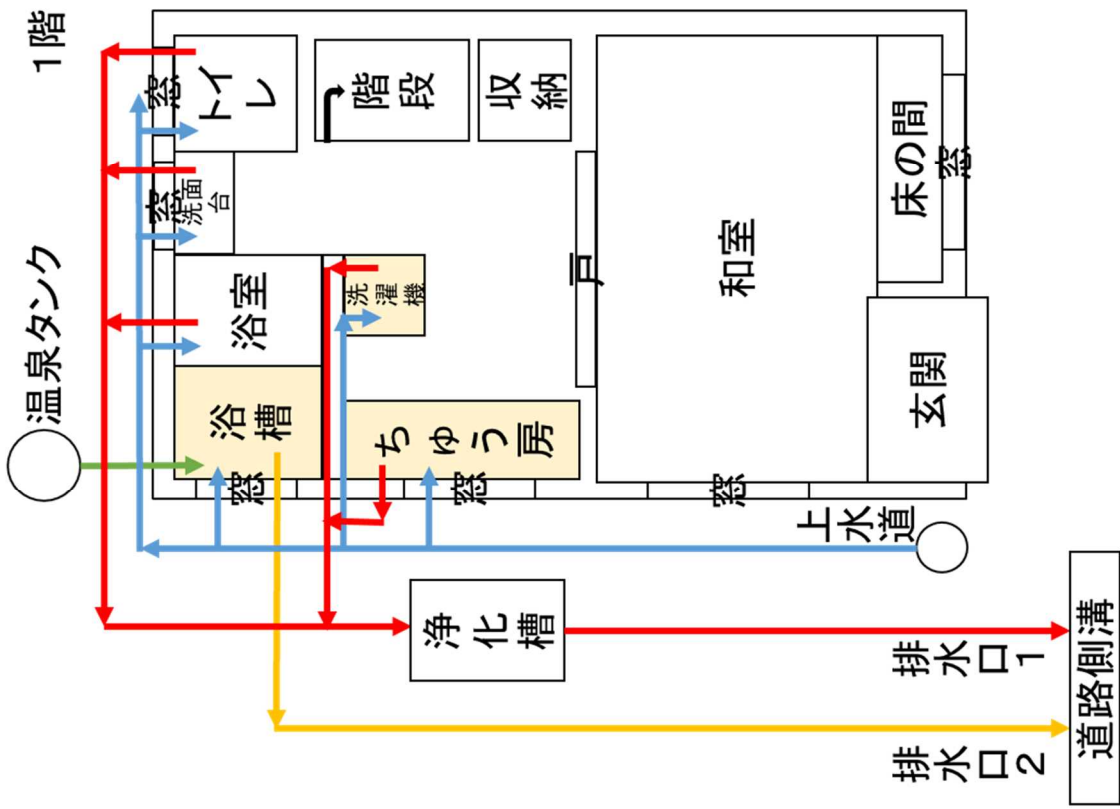

- 凡例
- 用水(上水道)
  - 用水(温泉水)
  - 排水
  - 排水(温泉水)



