南海トラフ地震浸水想定図（平成２６年３月）

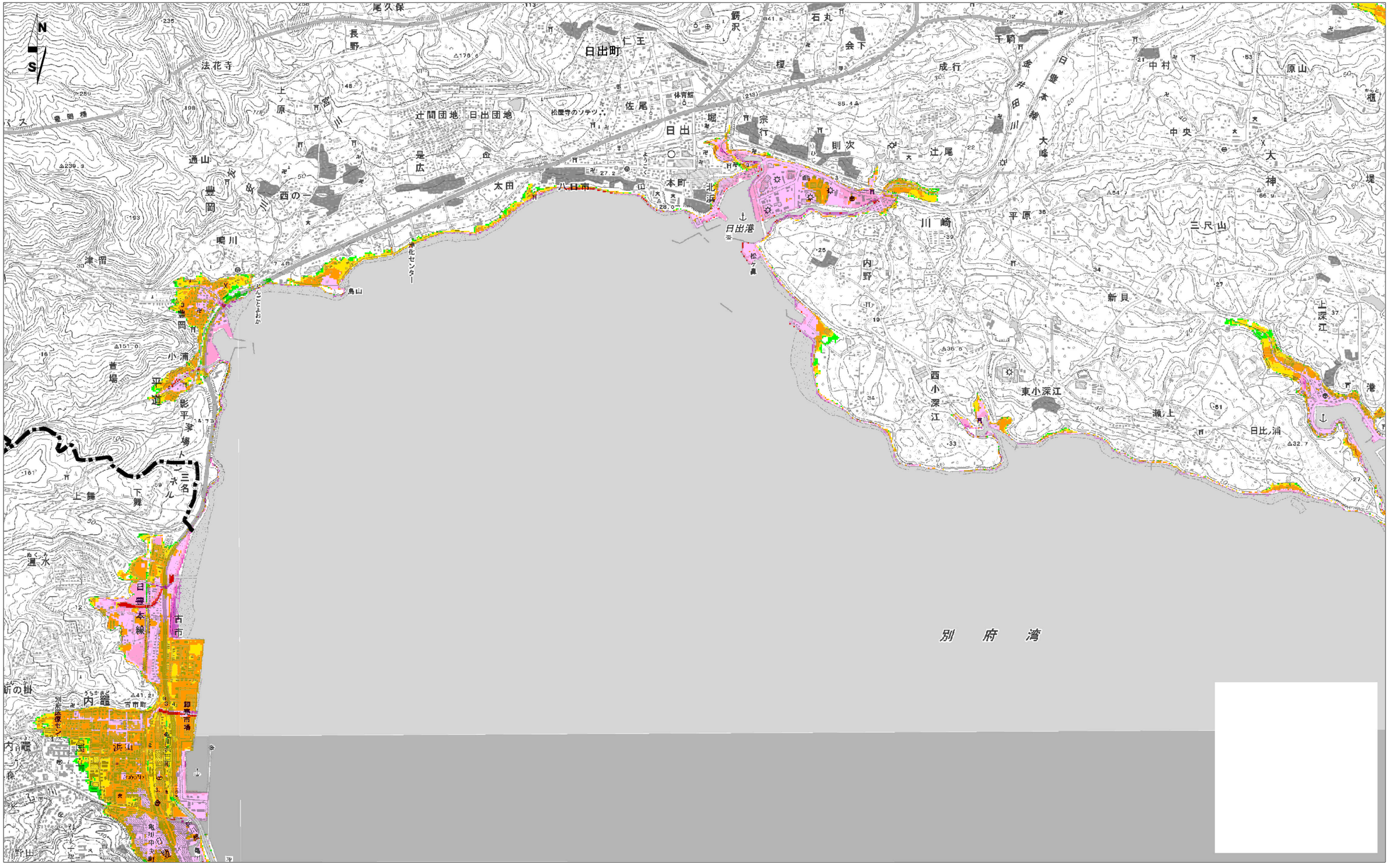

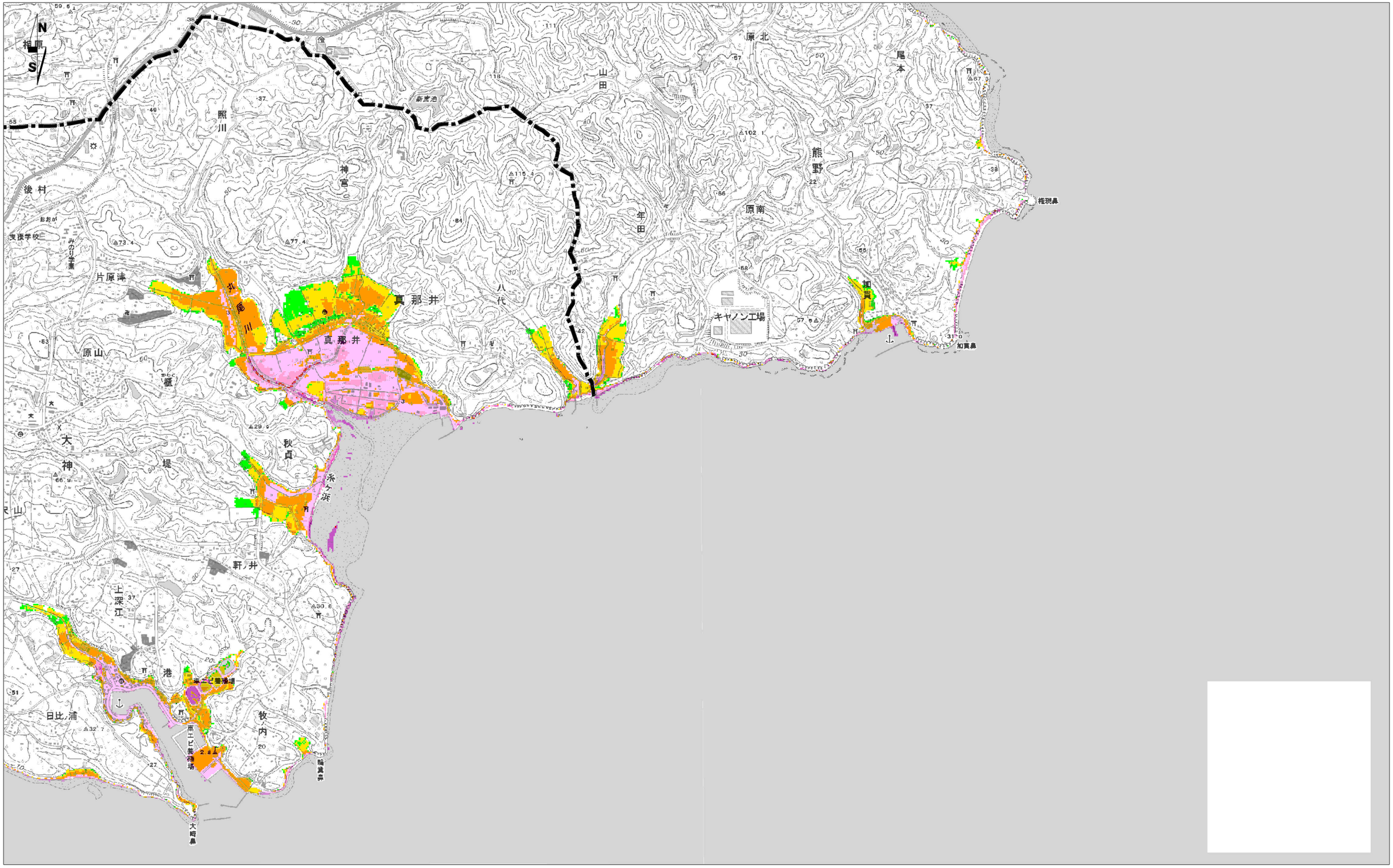
N
S
相原
照川
後村
神宮
新宮池
山田
原北
尾本
熊野
原南
年田
八代
真那井
北尾川
片原津
原山
大神
堤山
秋貞
糸ケ浜
軒井
上深江
港
日比浦
牧内
キャノン工場
加貫
権現鼻
加貫鼻
大岡鼻