ポランNEWS

大分県教育センター
「ポランの広場」通信
平成 28 年 7 月 25 日
No. 4　7月号

野菜販売活動、大成功でした

七月十三日に野菜販売活動を行いました。今年度は「ポランの広場」の菜園で採れた玉ねぎやじゃがいも等七種の野菜を、関係学校の先生やセンター所員に販売しました。

事前の準備では、袋詰めとポスター・チラシの作成、宣伝活動を行いました。自分達でポスターとチラシを作成し、それを所内に掲示してＰＲを行いました。接客の仕方も事前に何度も練習して、当日に備えました。

当日は一時間の販売時間でしたが、時間内に百袋以上あった野菜は完売しました。

子どもからは、「完売してうれしかった」という感想が聴かれ、充実感のある活動となりました。

宣伝活動の様子です

県立図書館で七夕飾りつけ＆職業調べを行ってきました！

七月六日に、第三回図書館活動を実施しました。午前中は七夕を描いた飾りを作成しました。折り紙の星や、ビニールテープを加工した天の川を貼り付けていきました。できた飾りは子ども室に飾り、司書の方に喜んでいただきました。

午後からは、前回に引き続いて、職業調べを行いました。図書館の方の講話を聴き、興味がわいた職業について、図書館の本を活用して調べました。

作成した七夕飾りです

一学期終級式

七月十五日、学校関係者の参加のもと、一学期の終級式を行いました。

小池所長から「何事も一つ一つ解決していくことが大事」という言葉をいただきました。

子どものふり返りでは、「三ヵ月通えてよかった」「今年から始まったＡＬＴとの英語活動が楽しかった」等の感想を発表していました。

一学期間で大きく成長した様子が、一人一人の言葉や態度から伝わってきました。

親子一緒に調理活動

終級式の前に、保護者と一緒に調理活動も行い「トリニータ丼」「トマトスープ」「野菜のマリネ」「サイダーゼリー」の四品を作りました。

三回の調理活動で、野菜を切ったり煮たりする、調理の腕も上達しました。会食会に来ていただいた方々から、「おいしいね！」と声をかけていただきました。

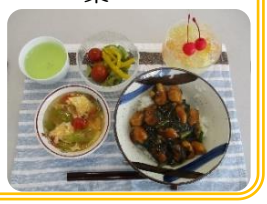

夏休み

主な予定

「ポランの広場」学習日
7月22日(金)・27日(水)
8月19日(金)・8月24日(水)

県立図書館　学習日
8月3日(水)・9月1日(木)