＼ジョブカフェでつかもう！あなたの未来／

ジョブカフェおおいた

ご利用無料

中津市公式キャラクター
くろかんくん

中津サテライト

〒871-8510
中津市殿町1383-1
（中津商工会議所内）
TEL.0979-22-1207

日田市
ご当地キャラクター
たんそうさん

日田サテライト

〒877-8686
日田市三本松2-2-16
（日田商工会館1階）
TEL.0973-23-6898

大分県応援団"鳥"
めじろん

まずは相談
県内5ヵ所で
まっちょるよ!!

別府市宣伝部長
べっぴょん

別府サテライト

〒874-8588
別府市中央町7-8
（別府商工会議所2階）
TEL.0977-27-5988

©Team Beppyon

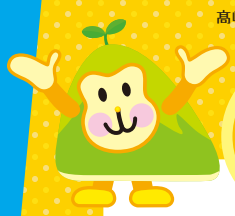

高崎山宣伝部長
たかもん

おおいた本センター

〒870-0035
大分市中央町3-6-11
（ガレリア竹町内）
TEL.
097-533-8878

本センターQR▲

佐伯市
ご当地キャラクター
ごまだし大将

佐伯サテライト

〒876-0845
佐伯市内町1-7
（仲町商店街2丁目）
TEL.0972-23-8730

就職についての不安や悩みを「解決」します!!

- ●就職相談
- ●就職力バランス診断
- ●面接練習
- ●各種セミナー
- ●応募書類作成アドバイス

まちで、ネットで、つかえる、学べる就職ひろば
JOBCAFE OITA
ジョブカフェおおいた

ジョブカフェおおいたは、
大分県が設置した就職支援機関で、
若者（概ね49歳以下）の就職を支援します

日本一のおんせん県おおいた