

平成 27 年度

# 保 健 所 報

大分県東部保健所

# 目 次

<b>I 章 保健所の概況</b>	
1 沿革	1
2 組織及び職員数	2
3 定例業務	4
<b>II 章 管内の概況</b>	
1 概要	5
2 管内図	6
3 管内人口、世帯数等	6
4 年齢3区分別人口割合	7
5 人口動態	8
(1) 人口動態総覧(実数・率)	8
(2) 主要死因別死亡数、死亡率(人口10万対)	10
(3) 標準化死亡比(平成21～25年の平均)	11
<b>III 章 保健衛生部門</b>	
1 地域保健対策強化の概要	12
(1) 企画及び調整の機能の強化	12
(2) 地域における健康危機管理の拠点としての機能の強化	13
(3) 人材育成	14
2 地域医療	17
(1) 医療施設の状況	17
(2) 医療関係従事者の状況	18
(3) 医療機関立入検査	18
3 母子保健	19
(1) 母子保健統計	19
(2) 乳幼児健康診査及び保健指導	19
(3) 乳幼児精密発達相談	22
(4) 未熟児養育医療	22
(5) 自立支援医療(育成医療)給付状況	23
(6) 小児慢性特定疾患治療研究事業	23
(7) 不妊治療費等助成事業	24
(8) 長期療養児等療育相談事業	24
(9) ヘルシースタートおおいた推進事業	28
4 生活習慣病対策	29
(1) 高齢者の医療の確保に関する法律の規定による特定健康診査	29
(2) 健康増進法の規定による健康診査	29
(3) がん検診(市町村が実施したもの)	30
(4) がん検診精密検査結果(平成25年度分・市町村が実施したもの)	33
(5) がん在宅医療連携促進事業	41
(6) 糖尿病重症化予防事業	42
5 健康増進	44
(1) 県民健康づくり推進事業	44
(2) 生涯を通じた健康づくり	45
(3) 市町村健康づくり計画推進支援	47
(4) 歯科保健事業	48
(5) 組織育成支援・指導	49
6 栄養・食生活改善	50
(1) 食育推進	50
(2) 特定給食施設等の指導	53
(3) 食品の表示等に対する指導	57
(4) 組織育成支援・指導	58

(5) 研修会 .....	58
(6) 市町村支援 .....	59
(7) 国民健康・栄養調査 .....	59
(8) 県民及び他職種に対する研修・講話 .....	60
<b>7 精神保健対策</b> .....	61
(1) 精神障がい者の状況 .....	61
(2) 心の健康づくり対策 .....	62
(3) 社会復帰対策 .....	63
(4) 自殺・うつ対策事業 .....	65
(5) 家族会支援 .....	66
(6) 社会復帰施設支援 .....	66
<b>8 難病対策</b> .....	67
(1) 特定疾患治療研究事業 .....	67
(2) 難病患者地域支援ネットワーク事業 .....	74
<b>9 結核対策</b> .....	75
(1) 結核新登録者数（活動性分類別・市町村別） .....	75
(2) 結核新登録者数（活動性分類別・年齢階級別） .....	75
(3) 結核活動性分類別登録者数（受療状況別・市町村別） .....	76
(4) 結核有病率・罹患率（市町村別） .....	77
(5) 精密検査（従来の管理検診）実施状況 .....	77
(6) 接触者健診実施状況 .....	77
(7) 結核予防（健康診断・予防接種の実施状況） .....	78
(8) 結核対策研修会 .....	79
(9) 外国人留学生結核患者療養支援システム強化事業 .....	79
<b>10 感染症対策</b> .....	81
(1) 予防接種実施状況 .....	81
(2) 感染症発生状況等 .....	88
(3) 肝炎対策 .....	88
(4) エイズ対策 .....	89
(5) 麻しん対策 .....	90
(6) 健康教育・相談等実施状況 .....	90
<b>11 介護保険関連事業</b> .....	92
(1) 介護保険認定調査員等研修会 .....	92
(2) 介護認定審査会委員研修会 .....	93
(3) 介護認定審査会運営適正化検討会議 .....	93
(4) 東部圏域介護予防検討会 .....	94
(5) 新規介護予防支援従事者研修 .....	94
(6) 介護予防支援従事者継続研修 .....	94
(7) 圏域介護通所介護サービス事業所実践力向上研修会 .....	95
(8) 圏域サービス事業所実践力向上研修会 .....	95
(9) リハ職派遣事業所実地支援 .....	96
(10) 訪問看護・介護連携強化事業 .....	96
<b>12 「看護の日」及び「看護週間」事業</b> .....	97
<b>13 看護職員対策</b> .....	98
(1) 看護ネットワーク推進事業 .....	98
<b>14 保健師活動</b> .....	103
<b>15 原爆被爆者対策</b> .....	103
(1) 被爆者健康手帳交付及び各種手当等の支給状況 .....	103
(2) 被爆者健康診断の実施状況 .....	103
<b>16 献血状況</b> .....	104
<b>17 温泉</b> .....	105
(1) 管内温泉の概要 .....	105
(2) 温泉法に基づく許可状況 .....	106
(3) 温泉法に係る事務処理件数 .....	107
<b>18 薬事</b> .....	108
(1) 薬事関係施設及び立入検査実施状況 .....	108

(2) 毒劇物関係施設及び立入検査実施状況 .....	110
(3) 薬物乱用防止啓発事業 .....	111
(4) 薬と健康の週間行事 .....	111
19 食品衛生 .....	112
(1) 営業者対策 .....	112
(2) 消費者啓発 .....	112
(3) 施設の監視指導 .....	113
(4) 食品衛生監視機動班の監視指導施設数 .....	115
(5) 食品・乳等試験検査状況 .....	117
(6) 食品関係の違反・苦情 .....	123
(7) 食中毒の発生状況 .....	123
(8) 衛生教育実施状況 .....	123
(9) 食鳥肉の検査状況 .....	124
20 環境衛生 .....	125
(1) 生活衛生関係営業施設数及び監視指導件数 .....	125
(2) 特定建築物及び建築物衛生管理事業 .....	125
(3) 浄化槽 .....	126
(4) 廃棄物 .....	127
(5) 公害 .....	128
(6) 自動車リサイクル法に関する登録・許可、フロン回収破壊法に関する登録 .....	129
(7) 土壌 .....	129
(8) 狂犬病予防事業 .....	130
(9) 動物愛護・保護事業 .....	131
(10) 動物取扱業の登録状況 .....	133
(11) 特定動物 .....	134
21 試験検査 .....	135
(1) 臨床検査 .....	135
(2) 食品検査等 .....	136
(3) 一般水検査 .....	136

#### IV章 福祉部門

1 生活保護の状況 .....	
2 児童福祉の状況 .....	137
3 母子及び寡婦福祉の状況 .....	138
4 民生委員・児童委員等の状況 .....	139
5 障がい者（児）福祉の状況 .....	140
6 介護保険の状況 .....	141

#### V章 調査研究・学会発表実績

1 東部保健所 .....	143
2 国東保健部 .....	146

##### 【本誌の数表の記号】

その事象が出現する可能性をもっているが、統計上出現しなかった場合	—
その事象が出現することは、本質的にありえない場合	・
上記以外の統計数がない場合又統計数を表章することが不適切な場合	・・・
表章すべき最下位の桁が1に達しない場合	0.0
減少を表す場合	△

# I 章 保健所の概況

## 1 沿革

### ◆東部保健所

- 昭和 8年 2月 別府簡易保険健康相談所として認可(通信省)
- 19年10月 保健所統廃合のため大分県に移管 大分県別府保健所として発足  
(所在地) 別府市大字別府北町上1988の1 (職員数) 8人
- 22年 6月 衛生警察業務の保健所移管完了
- 24年 4月 厚生省規格C級保健所として発足
- 25年 3月 性病診療所設置
- 26年 4月 A級保健所に昇格
- 26年 8月 新庁舎落成(所在地) 別府市大字別府2065の2外4筆
- 27年 2月 肢体不自由児療育指導相談所併設
- 27年 3月 野犬係留所竣工、県より移管(所在地) 別府市野口原3088の26の4
- 27年 7月 優生保護相談所併設
- 33年 3月 野犬係留所を移転(所在地) 別府市大字亀川字コヒロイ1741の1同1744の2
- 48年 6月 新庁舎落成移転(所在地) 別府市大字鶴見字下田井14番地
- 56年 8月 野犬係留所用地別府市へ返還
- 平成 2年 3月 犬一時抑留所竣工(所在地) 庁舎敷地内
- 9年 4月 中央保健所と名称変更。管内は日出支所及び大分郡支所を含む2市6町となる
- 17年 4月 別府県民保健福祉センターとなる。大分及び日出福祉事務所と統合
- 19年 3月 大分地域福祉課を廃止
- 20年 4月 東部保健所となる。国東保健所統合。日出保健支所廃止。由布保健支所は中部保健所へ管内市町村が別府市、杵築市、日出町、国東市、姫島村となる

### ◆旧別府県民保健福祉センター日出保健支所

- 昭和19年10月 日出保健所の開設(所在地) 日出町日出
- 27年 8月 新庁舎新築移転(所在地) 日出町二の丸
- 59年12月 大分県日出総合庁舎保健所棟の竣工移転(所在地) 日出町仁王山3531-24
- 平成 9年 4月 中央保健所日出支所となる
- 17年 4月 別府県民保健福祉センター日出保健支所に名称変更
- 20年 3月 保健所の再編に伴い、別府県民保健福祉センターと統合し、日出保健支所を閉所する

### ◆東部保健所国東保健部

- 昭和19年10月 国東保健所の開設
- 24年 4月 総務課及び衛生課の2課体制となる
- 26年 2月 庁舎増築工事着手
- 27年 7月 庁舎増築工事完了
- 33年 4月 総務課、衛生課、保健予防課の3課体制となる
- 35年 3月 野犬抑留所併設(所在地) 国東町大字鶴川字三尾2269-2
- 46年 2月 国東総合庁舎完成に伴い移転
- 平成 9年 4月 総務課、衛生課、保健指導課の3課体制となる
- 平成20年 3月 保健所の再編に伴い、別府県民保健福祉センターと統合する
- 平成20年 4月 東部保健所国東保健部となる

## 2 組織及び職員数

### (1) 組織図

平成27年5月1日現在

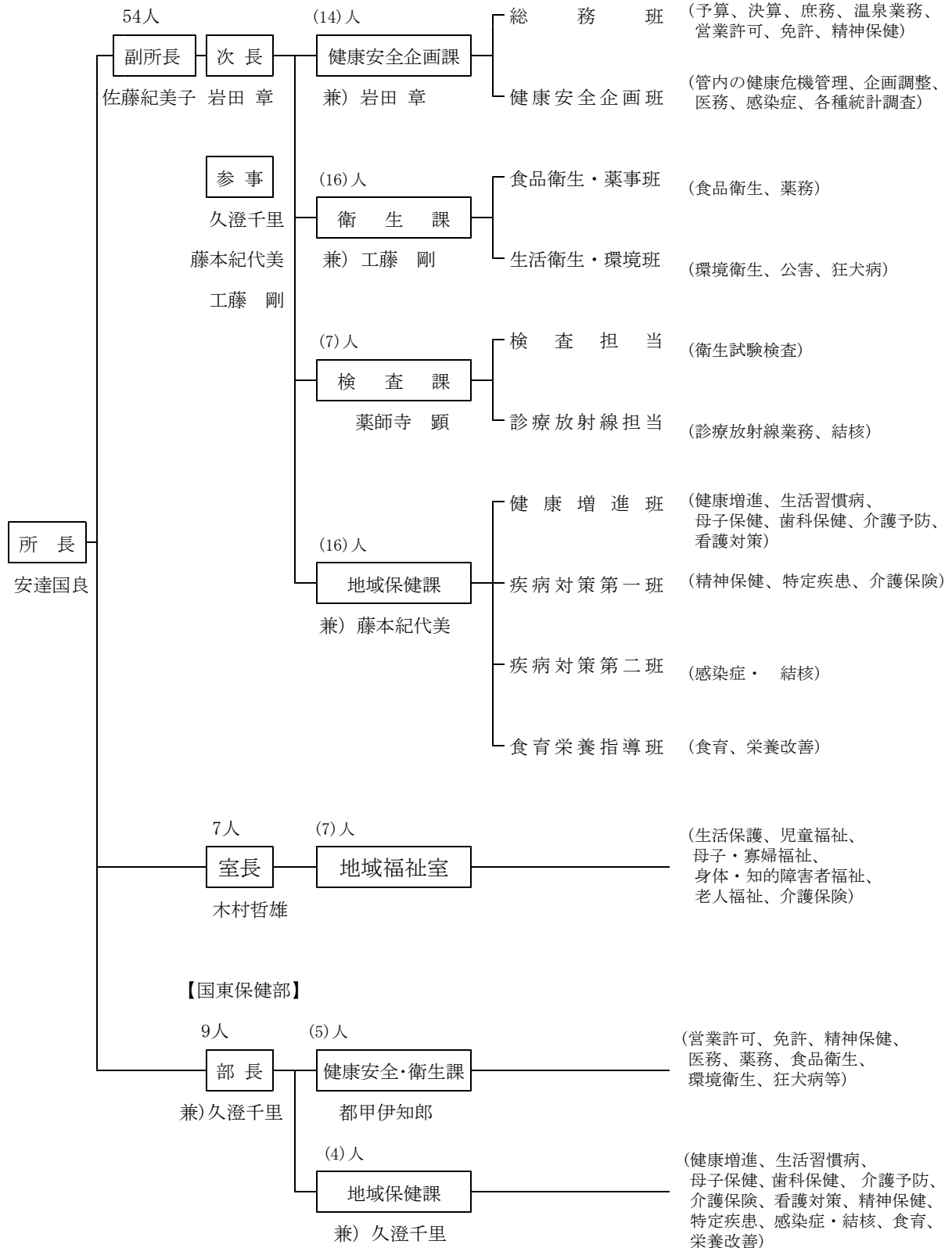

職員合計 71人 (※上記( )内は、兼務職員を含めた人数を示す。)

(2) 職員の配置状況

平成27年5月1日現在

		総 数	事 務 職 員	医 師	薬 劑 師	獣 医 師	管 理 栄 養 士	診 療 放 射 線 技 師	臨 床 検 査 技 師	保 健 師	理 化 学	事 務 補 佐	技 師	動 物 管 理 技 術 員	業 務 技 師
総 数		71	21	2	9	5	4	3	4	17	3		1	2	
東 部 保 健 所	所 長	1		1											
	副 所 長	1		1											
	次 長	1	1												
	参 事	2				1				1					
	健 康 安 全 企 画 課	13	11							1			1		
	衛 生 課	15			7	3					3			2	
	検 査 課	7						3	4						
	地 域 保 健 課	15					4			11					
	地 域 福 祉 室	7	7												
小 計		62	19	2	7	4	4	3	4	13	3		1	2	
国 東 保 健 部	部 長	1								1					
	健 康 安 全 ・ 衛 生 課	5	2		2	1									
	地 域 保 健 課	3								3					
小 計		9	2		2	1				4					

### 3 定例業務

<東部保健所>

平成27年4月1日現在

業 務 内 容	曜日	受付時間	備考
精神保健福祉相談(心の健康・もの忘れ相談)	第2水曜・第4火曜	14:00～15:30	電話予約
エ イ ズ 検 査	第1・第3月曜	13:00～16:00	電話予約
肝 炎 検 査	第1月曜	9:00～11:00	電話予約
骨 髄 バ ン ク 登 録 受 付	随 時		電話予約
依 頼 食 品 検 査	毎週月曜		予約制
検 便	毎週月曜	9:00～11:30	
猫 の 引 き 取 り	毎週火曜	14:00～15:00	

<日出出張サービス> (日出総合庁舎内)

平成27年4月1日現在

業 務 内 容	曜日	受付時間	備考
食 品 衛 生 相 談 所	毎週火曜・木曜	9:30～16:00	
猫 の 引 き 取 り	第4木曜	11:00～12:00	

<国東保健部>

平成27年4月1日現在

業 務 内 容	曜日	受付時間	備考
精神保健福祉相談(一般・老人・認知症)	第2火曜	13:30～15:00	電話予約
検 便	第3火曜	9:00～10:30	
猫 の 引 き 取 り	第2火曜	11:00～12:00	



## Ⅱ章 管内の概況

### 1 概要

当保健所は、東部保健所、地域福祉室及び国東保健部からなり、管内は、大分県の東海岸のほぼ中央から北東部に位置している。

東部保健所では、別府市、杵築市、日出町の2市1町を、また国東保健部では、国東市、姫島村の1市1村を所管し、保健・衛生業務を行っている。

地域福祉室においては、別府市、杵築市、国東市、日出町、姫島村の3市1町1村を所管し、福祉業務を行っている。

東部保健所の所管する別府市は、面積125.29km<sup>2</sup> 人口121,422人で、海、山、高原の豊かな自然と温暖な気候、豊富な湧出量を誇る温泉に恵まれ、県内外から、年間約800万人の観光客が訪れている。また、市内の大学では、世界各国から多くの留学生が学び生活しており、日本を代表する国際観光温泉文化都市である。

杵築市は、総面積280.06km<sup>2</sup>、総人口30,312人、日出町は、総面積73.33km<sup>2</sup>、総人口28,017人で、みかん、茶、チリメン及び牛などを中心に農林水産業の振興が図られてきた地域であるが、大分空港へのアクセス等地理的条件の良さから企業の集積が進むとともに、城下町等の歴史的景観を色濃く残し、多くの文化財を今に受け継いでいる。

国東市は、総面積318.07km<sup>2</sup>、総人口29,623人、姫島村は、総面積6.98km<sup>2</sup>、総人口2,004人で、椎茸や小ねぎ、太刀魚、車えびなどを中心に農林水産業の振興が図られるとともに、県の空の玄関口である大分空港を抱え、多くの企業が立地している。かつて、六郷満山の仏教文化が花開いた国東半島の東半分の地域で、多くの史跡や伝統行事を今に受け継いでいる。

地域福祉室が所管する別府市、杵築市、国東市、日出町及び姫島村の総面積は803.73km<sup>2</sup>、総人口211,378人となっているが、所掌業務のうち生活保護については、日出町、姫島村のみを所管している。

資料：人口は、県統計調査課「毎月流動人口調査（平成26年10月1日現在）」

面積は、国土地理院「平成26年全国都道府県市区町村別面積調」

## 2 管内図

平成27年4月1日現在

所 属	所 管 市 町 村
東 部 保 健 所	別府市・杵築市・日出町
東 部 保 健 所 地 域 福 祉 室	別府市・杵築市・日出町・国東市・姫島村
東 部 保 健 所 国 東 保 健 部	国東市・姫島村

### (1) 保健所管内

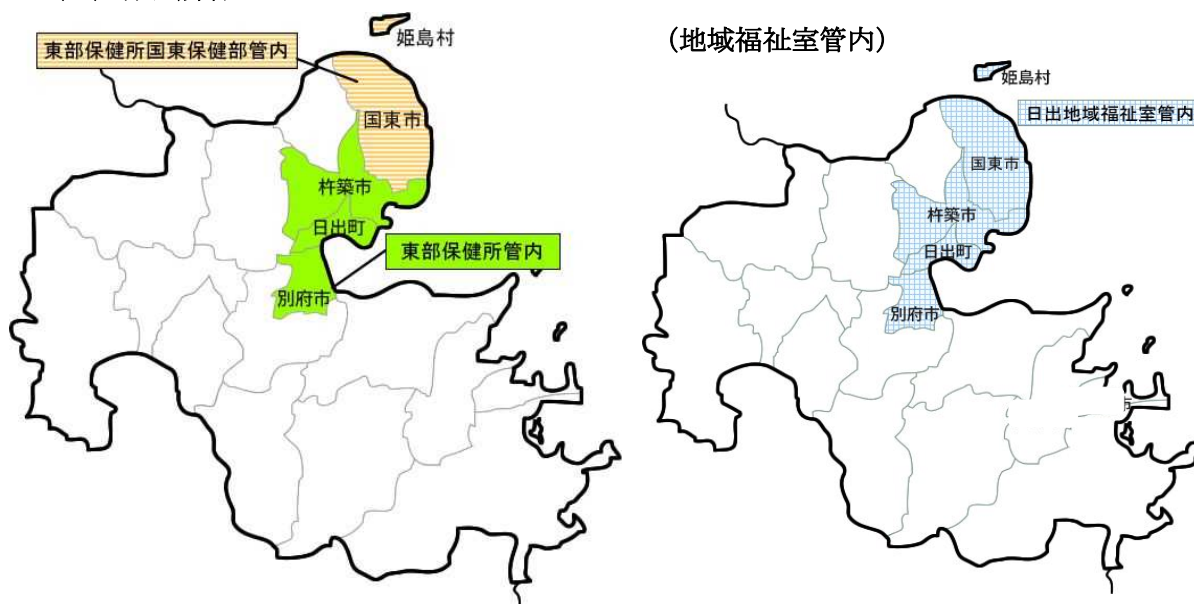

## 3 管内人口、世帯数等

### (1) 管内人口、世帯数及び面積

平成26年10月1日現在

区 分	世 帯 数	総 人 口			面 積 k m <sup>2</sup>	人口密度 人口/k m <sup>2</sup>	高齢化率
		総 数	男	女			
大 分 県	495,644	1,171,702	554,187	617,515	6,340.61	184.8	29.6%
管 内 計	92,447	211,378	98,176	113,202	803.73	263.0	32.5%
別 府 市	55,921	121,422	55,289	66,133	125.29	969.1	31.2%
杵 築 市	12,139	30,312	14,488	15,824	280.06	108.2	34.4%
日 出 町	10,877	28,017	13,306	14,711	73.33	382.1	27.8%
国 東 市	12,614	29,623	14,170	15,453	318.07	93.1	39.4%
姫 島 村	896	2,004	923	1,081	6.98	287.1	43.2%

注：管内人口の総数には、年齢不詳の者を含むが、高齢化率の分母からは年齢不詳の者を除いている。

資料：人口・世帯数は、県統計調査課「毎月流動人口調査（平成26年10月1日現在）」

面積は、国土地理院「平成26年全国都道府県市区町村別面積調」

## (2) 人口の推移

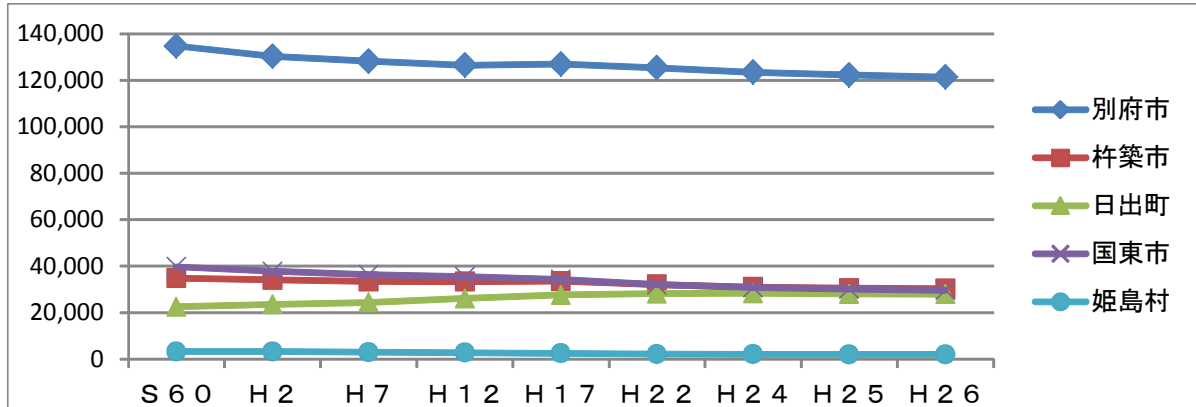

(単位: 人)

	S60	H2	H7	H12	H17	H22	H24	H25	H26
別府市	134,775	130,334	128,255	126,523	126,959	125,385	123,477	122,356	121,422
杵築市	34,816	34,095	33,370	33,363	33,567	32,083	31,010	30,508	30,312
日出町	22,564	23,589	24,433	26,142	27,640	28,221	28,329	28,072	28,017
国東市	39,784	37,771	36,253	35,425	34,206	32,002	30,792	30,190	29,623
姫島村	3,261	3,268	2,996	2,761	2,469	2,189	2,088	2,043	2,004

資料: 人口・世帯数は、県統計調査課「毎月流動人口調査(平成26年10月1日現在)」

## 4 年齢3区分別人口割合

平成26年10月1日現在

	実数			割合 (%)		
	0~14歳	15~64歳	65歳以上	0~14歳	15~64歳	65歳以上
大分県	150,143	669,952	344,780	12.9%	57.5%	29.6%
管内計	24,226	117,403	68,116	11.5%	56.0%	32.5%
別府市	13,515	69,178	37,505	11.2%	57.6%	31.2%
杵築市	3,536	16,237	10,358	11.7%	53.9%	34.4%
日出町	4,030	16,154	7,767	14.4%	57.8%	27.8%
国東市	2,959	14,882	11,620	10.1%	50.5%	39.4%
姫島村	186	952	866	9.3%	47.5%	43.2%

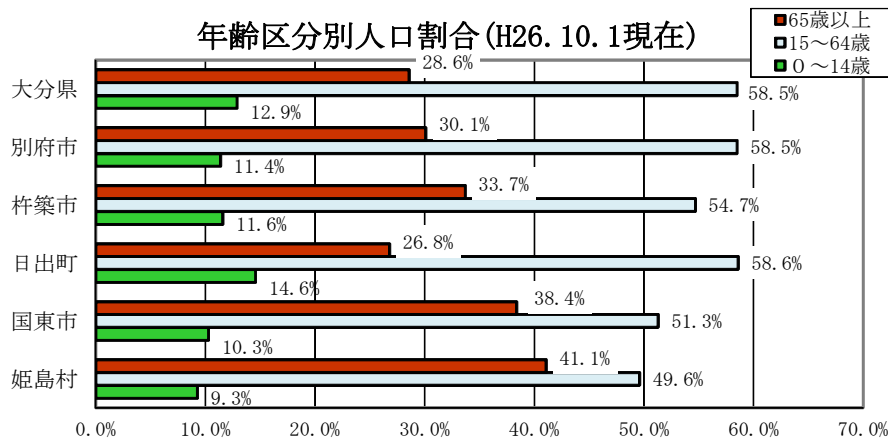

注: 年齢不詳分を除く

資料: 県統計調査課「毎月流動人口調査(平成26年10月1日現在)」

## 5 人口動態

### (1) 人口動態総覧 (実数・率)

	年次	日本人人口 (※1)	出 生			死 亡		自 然 増 加		乳児死亡	
			実 数	率 [人口千対]	2,500g 未満[再掲]	実 数	率 [人口千対]	実 数	率 [人口千対]	実 数	率 [出生千対]
全 国	20	125,947,000	1,091,156	8.7		1,142,407	9.1	△ 51,251	△ 0.4	2,798	2.6
	21	125,820,000	1,070,035	8.5		1,141,865	9.1	△ 71,830	△ 0.6	2,556	2.4
	22	126,381,728	1,071,304	8.5		1,197,012	9.5	△ 125,708	△ 1.0	2,450	2.3
	23	126,180,000	1,050,806	8.3		1,253,066	9.9	△ 202,260	△ 1.6	2,463	2.3
	24	125,957,000	1,037,231	8.2		1,256,359	10.0	△ 219,128	△ 1.7	2,289	2.2
	25	125,704,000	1,029,816	8.2		1,268,436	10.1	△ 238,620	△ 1.9	2,185	2.1
大分県	20	1,194,800	10,306	8.6	921	12,641	10.6	△ 2,335	△ 2.0	26	2.5
	21	1,190,349	9,961	8.4	936	12,528	10.5	△ 2,567	△ 2.2	27	2.7
	22	1,187,599	10,072	8.5	958	12,988	10.9	△ 2,916	△ 2.5	27	2.7
	23	1,182,558	9,988	8.4	885	13,806	11.7	△ 3,818	△ 3.2	32	3.2
	24	1,178,000	9,650	8.2	880	14,050	11.9	△ 4,400	△ 3.7	24	2.5
	25	1,170,000	9,605	8.2	892	13,874	11.9	△ 4,269	△ 3.6	18	1.9
管 内	20	221,578	1,665	7.5	158	2,562	11.6	△ 897	△ 4.0	5	3.0
	21	219,788	1,692	7.7	168	2,615	11.9	△ 923	△ 4.2	6	3.5
	22	215,793	1,638	7.6	149	2,673	12.4	△ 1,035	△ 4.8	6	3.7
	23	213,617	1,623	7.6	151	2,878	13.5	△ 1,255	△ 5.9	6	3.7
	24	211,609	1,556	7.4	154	2,908	13.5	△ 1,352	△ 6.4	3	1.9
	25	209,082	1,507	7.2	148	2,828	13.5	△ 1,321	△ 6.3	3	2.0
別府市	20	124,633	913	7.3	91	1,414	11.3	△ 501	△ 4.0	1	1.1
	21	124,083	958	7.7	101	1,360	11.0	△ 402	△ 3.2	2	2.1
	22	121,722	944	7.8	82	1,424	11.7	△ 480	△ 3.9	1	1.1
	23	120,886	925	7.7	87	1,506	12.5	△ 581	△ 4.8	4	4.3
	24	119,814	876	7.3	85	1,550	12.9	△ 674	△ 5.6	2	2.3
	25	118,693	900	7.6	83	1,511	12.7	△ 611	△ 5.1	2	2.2
杵築市	20	33,322	263	7.9	22	402	12.1	△ 139	△ 4.2	1	3.8
	21	32,630	278	8.5	25	455	13.9	△ 177	△ 5.4	1	3.6
	22	31,983	258	8.1	27	432	13.5	△ 174	△ 5.4	1	3.9
	23	31,387	231	7.4	18	456	14.5	△ 225	△ 7.2	1	4.3
	24	30,910	241	7.8	28	453	14.7	△ 212	△ 6.9	-	-
	25	30,408	205	6.7	26	454	14.9	△ 249	△ 8.2	-	-
日出町	20	28,172	251	8.9	22	255	9.1	△ 4	△ 0.1	-	-
	21	28,133	251	8.9	25	253	9.0	△ 2	△ 0.1	1	4.0
	22	28,037	243	8.7	24	262	9.3	△ 19	△ 0.7	1	4.1
	23	28,043	263	9.4	33	302	10.8	△ 39	△ 1.4	-	-
	24	28,145	240	8.5	21	302	10.7	△ 62	△ 2.2	1	4.2
	25	27,888	248	8.9	24	310	11.1	△ 62	△ 2.2	1	4.0
国東市	20	33,163	229	6.9	23	457	13.8	△ 228	△ 6.9	3	13.1
	21	32,703	187	5.7	15	512	15.7	△ 325	△ 9.9	2	10.7
	22	31,862	182	5.7	15	514	16.1	△ 332	△ 10.4	2	11.0
	23	31,137	191	6.1	11	590	18.9	△ 399	△ 12.8	1	5.2
	24	30,652	183	6.0	18	563	18.4	△ 380	△ 12.4	-	-
	25	30,050	147	4.9	14	522	17.4	△ 375	△ 12.5	-	-
姫島村	20	2,288	9	3.9	-	34	14.9	△ 25	△ 10.9	-	-
	21	2,239	18	8.0	2	35	15.6	△ 17	△ 7.6	-	-
	22	2,189	11	5.0	1	41	18.7	△ 30	△ 13.7	-	-
	23	2,164	13	6.0	2	24	11.1	△ 11	△ 5.1	-	-
	24	2,088	16	7.7	2	40	19.2	△ 24	△ 11.5	-	-
	25	2,043	7	3.4	1	31	15.2	△ 24	△ 11.7	-	-

資料：厚生労働省「人口動態統計」

※1：県福祉保健企画課算出、「推計人口」を記載。

平成25年

	年次	新生児死		死産		周産期死		婚姻		離婚		合計特殊出生率
		実数	率 [出生千対]	実数	率 [出産千対]	実数	率 [出産千対]	実数	率 [人口千対]	実数	率 [人口千対]	
全国	20	1,331	1.2	28,177	25.2	4,720	4.3	726,106	5.8	251,136	1.99	1.37
	21	1,254	1.2	27,005	24.6	4,519	4.2	707,734	5.6	253,353	2.01	1.37
	22	1,167	1.1	26,560	24.2	4,515	4.2	700,214	5.5	251,378	1.99	1.39
	23	1,147	1.1	25,751	23.9	4,315	4.1	661,895	5.2	235,719	1.87	1.39
	24	1,065	1.0	24,800	23.4	4,133	4.0	668,869	5.3	235,406	1.87	1.41
	25	1,026	1.0	24,102	22.9	3,862	3.7	660,613	5.3	231,383	1.84	1.43
大分県	20	16	1.6	306	28.8	52	5.0	6,197	5.2	2,318	1.94	1.53
	21	15	1.5	282	27.5	46	4.6	6,136	5.2	2,378	2.00	1.50
	22	13	1.3	312	30.0	52	5.1	6,076	5.1	2,314	1.95	1.56
	23	16	1.6	301	29.3	43	4.3	5,667	4.8	2,110	1.78	1.55
	24	9	0.9	269	27.1	36	3.7	5,652	4.8	2,187	1.86	1.53
	25	10	1.0	274	27.7	42	4.4	5,724	4.9	2,179	1.86	1.56
管内	20	5	3.0	42	24.6	10	6.0	1,115	5.0	433	1.95	1.30
	21	3	1.8	50	28.7	4	2.4	1,064	4.8	452	2.06	1.32
	22	-	-	39	23.3	8	4.9	1,021	4.7	432	2.00	1.32
	23	4	2.5	51	30.5	5	3.1	985	4.6	406	1.90	1.34
	24	1	0.6	53	32.9	9	5.8	986	4.7	379	1.79	1.44
	25	1	0.7	46	29.6	6	4.0	993	4.7	378	1.81	1.39
別府市	20	1	1.1	25	26.7	3	3.3	643	5.2	248	1.99	1.17
	21	1	1.0	28	28.4	1	1.0	641	5.2	294	2.37	1.20
	22	-	-	29	29.8	4	4.2	613	5.0	279	2.29	1.20
	23	3	3.2	30	31.4	4	4.3	580	4.8	258	2.13	1.20
	24	1	1.1	34	37.4	7	7.9	554	4.6	248	2.07	1.34
	25	1	1.1	28	30.2	4	4.4	591	5.0	231	1.95	1.29
杵築市	20	1	3.8	10	36.6	3	11.3	188	5.6	60	1.80	1.55
	21	-	-	6	21.1	-	-	157	4.8	53	1.62	1.60
	22	-	-	4	15.3	-	-	155	4.8	57	1.78	1.62
	23	1	4.3	7	29.4	1	4.3	140	4.5	50	1.59	1.71
	24	-	-	6	24.3	1	4.1	161	5.2	39	1.26	1.66
	25	-	-	7	33.0	-	-	146	4.8	45	1.48	1.66
日出町	20	-	-	2	7.9	1	4.0	140	5.0	68	2.41	1.55
	21	-	-	10	38.3	1	4.0	129	4.6	58	2.06	1.56
	22	-	-	4	16.2	3	12.2	137	4.9	45	1.61	1.52
	23	-	-	6	22.3	-	-	141	5.0	58	2.07	1.54
	24	-	-	12	47.6	1	4.1	152	5.4	45	1.60	1.55
	25	-	-	9	35.0	2	8.0	136	4.9	53	1.90	1.55
国東市	20	3	13.1	5	21.4	3	13.1	139	4.2	53	1.60	1.48
	21	2	10.7	5	26.0	2	10.7	131	4.0	44	1.35	1.50
	22	-	-	2	10.9	1	5.5	109	3.4	50	1.57	1.45
	23	-	-	8	40.2	-	-	114	3.7	37	1.19	1.55
	24	-	-	1	5.4	-	-	110	3.6	44	1.44	1.64
	25	-	-	1	6.8	-	-	115	3.8	44	1.46	1.55
姫島村	20	-	-	-	-	-	-	5	2.2	4	1.75	2.33
	21	-	-	1	52.6	-	-	6	2.7	3	1.34	3.16
	22	-	-	-	-	-	-	7	3.2	1	0.46	2.35
	23	-	-	-	-	-	-	10	4.6	3	1.39	2.72
	24	-	-	-	-	-	-	9	4.3	3	1.44	2.49
	25	-	-	1	125.0	-	-	5	2.4	5	2.45	2.67

資料：厚生労働省「人口動態統計」、管内及び各市町村の合計特殊出生率は、県福祉保健企画課調べ

注1：合計特殊出生率とは15～49歳の1人の女子の年齢別出生率を合計したもので、1人の女子が仮にその年次の年齢別出生率で一生の間に産むとしたときの平均子ども数に相当する。人口を維持するには2.07以上必要とされている。

注2：合計特殊出生率の管内及び各市町村の数値は、その年次を含む前5年間の平均値である。

(2) 主要死因別死亡数、死亡率（人口10万対）

平成25年

		全国	大分県	管内		別府市		杵築市		日出町		国東市		姫島村	
		率	率	実数	死亡率	実数	死亡率	実数	死亡率	実数	死亡率	実数	死亡率	実数	死亡率
総数	H24	997.5	1192.7	2908	1374.2	1550	1293.7	453	1465.5	302	1073.0	563	1836.7	40	1915.7
	H25	1009.1	1185.8	2828	1352.6	1511	1273.0	454	1493.0	310	1111.6	522	1737.1	31	1517.4
結核	H24	1.7	1.4	7	3.3	2	1.7	1	3.2	-	-	4	13.0	-	-
	H25	1.7	2.2	6	2.9	2	1.7	-	0.0	1	3.6	3	10.0	-	0.0
悪性新生物	H24	286.6	318.6	778	367.7	458	382.3	110	355.9	88	312.7	115	375.2	7	335.2
	H25	290.1	307.0	725	346.8	415	349.6	97	319.0	77	276.1	126	419.3	10	489.5
糖尿病	H24	11.5	12.8	41	19.4	27	22.5	3	9.7	3	10.7	8	26.1	-	-
	H25	11.0	11.1	24	11.5	19	16.0	1	3.3	2	7.2	2	6.7	-	0.0
高血圧性疾患	H24	5.8	9.0	26	12.3	9	7.5	5	16.2	8	28.4	4	13.0	-	-
	H25	5.7	8.3	15	7.2	7	5.9	2	6.6	2	7.2	4	13.3	-	0.0
心疾患	H24	157.9	184.7	444	209.8	227	189.5	79	255.6	49	174.1	82	267.5	7	335.2
	H25	156.4	174.0	402	192.3	197	166.0	78	256.5	45	161.4	81	269.6	1	48.9
脳血管性疾患	H24	96.5	119.4	303	143.2	171	142.7	32	103.5	27	95.9	72	234.9	1	47.9
	H25	94.1	116.3	275	131.5	123	103.6	52	171.0	35	125.5	64	213.0	1	48.9
大動脈瘤及び解離	H24	12.6	13.2	37	17.5	21	17.5	9	29.1	2	7.1	5	16.3	-	-
	H25	12.8	12.7	35	16.7	26	21.9	3	9.9	2	7.2	3	10.0	1	48.9
肺炎	H24	98.4	122.9	289	136.6	151	126.0	54	174.7	19	67.5	60	195.7	5	239.5
	H25	97.8	125.4	305	145.9	169	142.4	42	138.1	24	86.1	69	229.6	1	48.9
慢性閉塞性肺疾患	H24	13.0	21.1	52	24.6	26	21.7	6	19.4	6	21.3	12	39.1	2	95.8
	H25	13.1	18.5	54	25.8	29	24.4	5	16.4	7	25.1	12	39.9	1	48.9
喘息	H24	1.5	2.2	9	4.3	4	3.3	2	6.5	2	7.1	-	-	1	47.9
	H25	1.4	1.5	3	1.4	3	2.5	-	0.0	-	0.0	-	0.0	-	0.0
肝疾患	H24	12.7	13.8	33	15.6	20	16.7	3	9.7	5	17.8	5	16.3	-	-
	H25	12.7	13.2	25	12.0	15	12.6	2	6.6	3	10.8	5	16.6	-	0.0
腎不全	H24	19.9	26.6	50	23.6	20	16.7	17	55.0	7	24.9	6	19.6	-	-
	H25	19.9	22.4	53	25.3	31	26.1	8	26.3	4	14.3	10	33.3	-	0.0
老衰	H24	48.2	59.8	99	46.8	34	28.4	16	51.8	11	39.1	35	114.2	3	143.7
	H25	55.4	61.2	100	47.8	36	30.3	29	95.4	15	53.8	20	66.6	0	0.0
不慮の事故	H24	32.6	37.6	85	40.2	41	34.2	15	48.5	7	24.9	21	68.5	1	47.9
	H25	31.4	44.4	109	52.1	56	47.2	17	55.9	14	50.2	21	69.9	1	48.9
自殺	H24	21.0	22.2	53	25.0	32	26.7	8	25.9	6	21.3	7	22.8	-	-
	H25	20.7	21.8	52	24.9	23	19.4	11	36.2	6	21.5	11	36.6	1	48.9
その他	H24	177.7	227.4	602	284.5	307	256.2	93	300.9	62	220.3	127	414.3	13	622.6
	H25	185.1	245.8	645	308.5	360	303.3	107	351.9	73	261.8	91	302.8	14	685.3

資料：平成25年人口動態調査都道府県標準結果（大分県福祉保健部）

注：率は人口10万対

(3) 標準化死亡比 (平成21~25年の平均)

		全死因 (総数)		全死因 (40~64歳)		悪性新生物		心疾患		脳血管疾患	
大分県	男性	95.5	**	92.6	**	94.5	**	88.9	**	95.4	**
	女性	94.5	**	83.4	**	93.2	**	91.1	**	96.7	*
別府市	男性	101.5		112.2	**	103.1		93.4		95.9	
	女性	101.2		90.6		111.8	**	94.9		99.3	
杵築市	男性	97.2		86.3		89.0	*	103.7		89.0	
	女性	91.5	**	84.1		79.5	**	89.5		92.9	
日出町	男性	91.9	*	95.0		99.4		89.6		93.3	
	女性	89.5	**	79.6		91.1		89.9		93.8	
国東市	男性	101.3		100.8		81.9	**	104.2		118.8	*
	女性	100.1		95.0		79.6	**	91.2		126.3	**
姫島村	男性	98.8		81.7		110.3		60.0		57.3	
	女性	83.7		85.2		73.2		64.4		66.3	

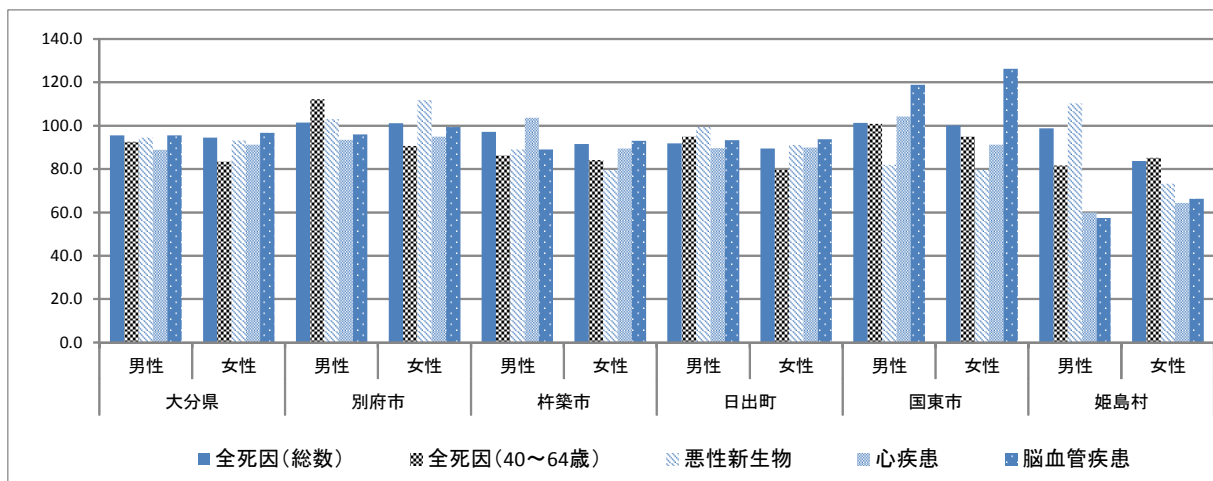

注：1) 標準化死亡比 (SMR) は、各地域の年齢階級別人口と全国の年齢階級別死亡率により算出された各地域の期待死亡数と、その地域の実際の死亡数との比を示す。

主に小地域の比較に用いられ、全国を100 (基準値) として、100より大きいということは、その地域の死亡状況は全国より悪く、100より小さいということは、全国より良いということの意味する。

2) \*は5%の危険率で有意差がある、\*\*は1%の危険率で有意差があることを示す。

資料：福祉保健企画課「大分県健康指標計算システム」

### Ⅲ章 保健衛生部門

#### 1 地域保健対策強化の概要

平成9年4月に地域保健法が全面施行され、保健所は地域保健の広域的、専門的かつ技術的拠点として位置づけられた。また、平成24年7月の「地域保健対策の推進に関する基本的な指針」の一部改正をふまえ、大分県では、機能強化に向けて、①健康なまちづくりの推進 ②専門的かつ技術的業務の推進 ③情報の収集、整理及び活用 ④調査及び研究等の推進 ⑤市町村に対する援助及び市町村相互間の連絡調整の推進(人材育成を含む) ⑥地域における健康危機管理の拠点としての機能の強化 ⑦企画及び調整の機能の強化の7項目について保健所企画調整部門活動指針に掲げている。平成26年度、当保健所では特に下記の項目について重点的に取り組んだ。

##### (1) 企画及び調整の機能の強化

保健所は、地域の持つ課題に対する施策の企画立案及び関係機関との連携による施策の実施など広域的、専門的かつ技術的拠点としての機能を総合的に発揮することを目指している。

##### 1) 大分県東部保健所運営協議会の開催

地域住民の意見を十分反映した保健所業務の運営を行うため、地域保健法（昭和22年法律第101号）第11条及び大分県保健所運営協議会条例（昭和31年大分県条例第70号）第1条に基づき、管内住民の代表者で構成される大分県東部保健所運営協議会を設置し、関係機関等との有機的連携のもとに地域保健対策を総合的に推進した。

なお、協議会は地方自治法第138条の4第3項に基づく県の附属機関として位置づけられている。

平成26年度

開催日	場 所	出席者	議 題
H26. 9. 4	別府県税事務所 会議室	運営協議会委員、保健所 職員 27名	・東部保健所管内の概況 ・東部保健所・国東保健部・地域福祉室の取組 について

資料：東部保健所調べ

##### 2) 東部保健所企画調整会議の開催

地域保健法及び基本指針に基づく保健所の機能強化を目指して、各課を横断した総合的な活動を展開するために、保健所の運営方針、取組内容等について検討を行った。

平成26年度

会議名	回数	構成メンバー	議 題
企画調整会議	13回	所長、保健部長、 地域福祉室室長、各課 長、各班総括、企画調整 担当者	・保健所行動計画の策定及び評価 ・健康危機管理体制整備に向けた計画立案、 推進方策の検討・評価の実施 ・各種横断的会議、事業等の企画及び評価等

資料：東部保健所調べ



### 3) 東部圏域医療連携会議の開催

質の高い効率的な医療提供体制を整備するために策定した「大分県医療計画」の実施にあたり、東部医療圏域の実状に応じた推進を図ることを目的に設置しており、医療計画に掲げる取組の進捗状況ならびに医療制度等の改正に関する情報共有・協議を行った。

平成26年度

実施日	場 所	出席者	議題
H27. 3. 19	別府土木事務所 別棟会議室	医師会、歯科医師会、薬剤師会、医療関係者、看護協会、精神保健福祉会、地域包括支援センター、消防署、別府市、杵築市、日出町、姫島村	<ul style="list-style-type: none"> <li>・大分県医療計画の進捗状況について</li> <li>・地域医療構想（ビジョン）の策定について</li> <li>・認知症疾患医療センターの整備について</li> <li>・精神障がい者の地域移行支援について</li> <li>・自殺予防対策について</li> <li>・在宅医療について</li> <li>・難病対策の制度改正について</li> </ul>

資料：東部保健所調べ

### 4) 東部圏域在宅医療推進会議（医療・介護サービスの提供体制改革のための新たな財政支援制度（基金）の事業）の開催

東部医療圏域における在宅医療の推進と、市町村を超えた医療と介護の関係機関相互の連携を図るため、平成26年度新たに会議を設置した。

#### ① 在宅移行支援にかかるアンケート調査の実施

調査期間	調査対象	調査内容
H27. 1～2月	東部圏域内の病院36カ所及び地域包括支援センター・居宅介護支援事業所140カ所	在宅移行支援にむけた現状と課題について

#### ② 在宅医療推進会議の開催

実施日	場 所	出席者	議題
H27. 3. 26	別府市社会福祉会館	医師会、歯科医師会、薬剤師会、医療機関、地域包括支援センター、居宅介護支援事業所、訪問看護ステーション、別府市、杵築市、日出町、姫島村	<ul style="list-style-type: none"> <li>・各市町村の在宅医療連携拠点事業の取組と課題について</li> <li>・東部保健所管内での在宅医療介護連携体制の構築に向けた取組について</li> <li>・東部圏域内の医療介護連携の現状について</li> </ul>

### (2) 地域における健康危機管理の拠点としての機能の強化

保健所は健康危機事案発生時の未然防止に努め、事案発生時には迅速かつ適切な対応を行い、健康危機管理の拠点として地域住民の安全な暮らしを守ることを目指している。

そこで、平常時の体制整備（健康危機発生時の未然防止、体制の構築）、発生時の関係機関との連携による迅速・適切な対応力向上に向けて、各種の取組を推進した。

#### 健康危機管理体制の構築

平成15年度から、健康危機事案発生時の所内体制の整備を目的として、全職員を対象にした所内研修及び実技訓練（シミュレーション）等を実施している。

平成26年度は、エボラ出血熱、デング熱、MERS（中東呼吸器症候群）等の動向を把握しつつ、発生時の対応について所内検討や実地訓練等を実施した。また、各市町村の新型インフルエンザ等対策行動計画の策定にあたり、相談対応・支援を行った。さらに、特

定家畜伝染病（高病原性鳥インフルエンザ等）への対応に向けて、県関係部局、市町村、関係機関と連携して防疫演習に参画した。

平成26年度

	主催者及び実施日	内 容 等	参 加 者 等
健康 危連 機絡 管会 理議	東部保健所 H26. 11. 27	①健康危機管理体制について ②感染症をめぐる動向について ・新型インフルエンザ等行動計画 ③災害時の健康危機管理対策 ・災害時における医療調整 ・国東市民病院の災害時対応	管内の医師会、歯科医師会、 医療機関、消防本部、 警察署、市町村、 東部振興局、 別府教育事務所、 東部保健所
職 員	東部保健所 ①H26. 8. 27 ②H26. 12. 4	①防護服の着脱訓練及びマスクフィッ トテスト ②エボラ出血熱対応訓練	①東部保健所、 別府土木事務所職員 ②東部保健所、 国東保健部職員
研 修	国東保健部 H26. 9. 29	防護服の着脱訓練	国東保健部、東部振興局、 国東土木事務所職員、 国東市役所職員
健 康シ 危ミ 機ユ 管レ 理   シ ョ ン	東部振興局 H26. 12. 4	東部地区特定家畜伝染病防疫演習 ・管内の養鶏場で高病原性鳥インフル エンザが疑われる事例が発生したとの 想定で、集会場、クリーンゾーンの会 場設営、また、健康チェック、防護服 着脱等一連の流れを実施した。	東部振興局、日出水利耕地 事務所、宇佐家畜保健衛生 所、別府・国東土木事務所、 国東市、別府・杵築日出・ 国東の各警察署、東部保健 所、国東保健部
各 種 情 報 提 供	県・保健所ホームページ	健康危機管理に関する各種情報提供 ・感染症発生動向調査結果の提供 (大分県保健所健康危機管理情報提供 システム「あなたの街の感染症情報」 の活用) ・東部保健所ホームページへの情報掲載 ・市町村報、新聞、TVへの情報提供	住民、関係機関職員等を 対象
	iFax による情報送 信(随時)	・注意喚起情報の提供 1回 (ノロウイルスについて注意喚起)	管内関係機関(登録施設)
管 物 理 品		健康危機管理に必要な機器・機材及び 物品の整備	

資料：東部保健所調べ

### (3) 人材育成

#### 1) 看護学生等実習生指導

##### 【東部保健所】

平成26年度

施 設 名	受入人数	受 入 期 間
大分県立看護科学大学	8名	H26. 5. 12～ 6. 6 (2週間)
別府医療センター附属大分中央看護学校	25名	H26. 9. 8～11. 7 (3日間、5週間)
大分大学医学部看護学科	2名	H26. 11. 10～11. 14 (5日間)
大分大学医学部看護学科	4名	H26. 2. 16～ 2. 20 (5日間)
計	39名	

資料：東部保健所調べ

【国東保健部】

平成26年度

施設名	受入人数	受入期間
大分県立看護科学大学	4名	H26.5.12～5.16 (5日間)
大分県立看護科学大学	4名	H26.6.2～6.6 (5日間)
大分大学医学部看護学科	2名	H27.1.13～1.15 (3日間)
計	10名	

資料：東部保健所調べ

2) 公衆栄養学臨地実習指導

平成26年度

施設名	受入人数	受入期間
別府大学	4名	H26.9.1、9.8～9.11 (5日間)
別府大学	3名	H26.9.1、9.16～9.19 (5日間)
別府大学	3名	H26.9.1、10.6～10.9 (5日間)
中村学園大学	3名	H26.9.1～9.5 (5日間)
計	13名	

資料：東部保健所調べ

3) 管内保健師・栄養士の人材育成

① 東部保健所管内地域保健・福祉従事者会議

平成26年度

実施月	場所	時間	回数(延)	参加者数(延人員)	内容
H26.4月 ～H27.3月 (8月は休会)	東部保健所、 管内各市役所・ 町役場会議室	13:30 ～ 15:30	11回	332人	①各機関からの情報提供、参加者間での共有 ②グループ検討 「テーマ：企画力の向上」 ③事例検討

資料：東部保健所調べ

② 国東保健部管内地域保健活動研究会

平成26年度

実施月	場所	時間	回数(延)	参加者数(延人員)	内容
H26.4月 ～H27.3月	国東保健部 国東市保健センター 国東市民病院	13:00 ～ 16:30	12回	214人	①各機関からの情報提供、参加者間での共有 ②これまでの保健活動とこれから、みんなに伝えたい思い(報告) ③活動振り返りシートを用いてPDCAサイクルを描こう(保健事業の実践報告の発表) ④地域診断 ⑤災害マニュアルの評価 ～机上シミュレーション(HUG訓練)の実践を踏まえて～ ⑥壮年期の健康づくりについて ⑦事例検討

資料：東部保健所調べ

#### 4) 新任期保健師の人材育成

地域保健従事者の現任教育体制を構築するために、大分県では、昨年度「大分県新任期保健師人材育成ガイドライン」を作成した。

当保健所・保健部管内では、ガイドラインを参考にしながら、市町村及び保健所（部）に従事する新任期の保健師を対象に、今年度は保健師活動の基本となる「地域診断」の実践を中心に取組を行った。

平成26年度

	実施日	内容等	対象者・参加者等
地域の 診実 断践	H26.7月 ～H27.2月	各市町村の人口動態・人口静態のデータ収集・加工・読み取りを通して、各市町村の地域保健の現状を整理した。	対象：新任期の保健師 参加人数：16名
地域 診 断 研 修 会	①H26.7.18 ②H26.9.2 ③H26.10.22 ④H27.1.15	新任期の保健師及びその指導者を対象に地域診断について基本的な知識・手法と指導力の向上にむけた研修会を開催した。	①対象：新任期及び指導保健師 参加人数：22名 ②対象：指導保健師 参加人数：20名 ③対象：新任期及び指導保健師 参加人数：27名 ④対象：指導保健師 参加人数：14名
地域実 診践 断報 告 会	H27.2.23	地域診断の実践を踏まえて各地域の保健統計、健康状態について発表した。	対象：新任期及び指導保健師と各所属の担当課長 参加人数：38名

## 2 地域医療

### (1) 医療施設の状況

管内の医療施設は、病院36、診療所196、歯科診療所93、助産所4であるが、その多くは別府市に集中し、地域的な偏在が見られる。

なお、別府市は交通の便も良く、温暖な気候や温泉にも恵まれていることから、他市町村からの受療者も多い。

#### ① 平成26年度中の医療施設の動態

平成26年度末現在（単位：か所）

区分	東部保健所管内		国東保健部管内	
	新規開設	廃止	新規開設	廃止
病院	-	-	-	-
診療所	6	3	-	1
歯科診療所	-	-	-	-
助産所	-	-	-	-

資料：東部保健所調べ

#### ② 医療施設数

平成26年度末現在（単位：か所、床）

		病院							診療所			診療所科	技工工所科	助産所
		施設数	病床数						施設数	病床数				
			総数	一般	療養	感染症	精神	結核		一般	療養			
人口 10 万対	全国	6.7	1,236.3	704.9	257.8	1.4	266.9	5.2	79.0	85.5	9.8	54.0		
	大分県	13.4	1,704.2	1,005.6	245.6	3.4	445.4	4.2	82.3	315.9	33.5	46.2		
	管内	17.0	2,225.4	1,322.3	473.6	3.8	402.1	23.7	92.7	351.5	51.1	44.0	12.8	1.9
	管内	36	4,704	2,795	1,001	8	850	50	196	743	108	93	27	4
	東部保健所	33	4,360	2,587	869	4	850	50	173	640	96	81	24	3
	別府市	26	3,811	2,261	772	4	724	50	127	572	82	61	16	1
	杵築市	4	371	180	65	-	126	-	27	43	14	9	4	-
	日出町	3	178	146	32	-	-	-	19	25	-	11	4	2
	国東保健部	3	344	208	132	4	-	-	23	103	12	12	3	1
	国東市	3	344	208	132	4	-	-	22	93	6	12	3	1
	姫島村	-	-	-	-	-	-	-	1	10	6	-	-	-

注：1) 「人口10万対」の欄の全国及び大分県の数値は平成25年10月1日現在

2) 「人口10万対」の欄の管内を算出する際の基準人口は、平成26年10月1日現在

資料：1) 病院・診療所・歯科診療所（人口10万対の全国、大分県）は、厚生労働省「医療施設動態調査」

2) 管内の基準人口は、大分県「毎月流動人口調査」

3) 東部保健所調べ

## (2) 医療関係従事者の状況

平成24年12月31日現在（単位：人）

		医 師	歯 科 医 師	薬 劑 師	保 健 師	助 産 師	看 護 師	准 看 護 師	歯 科 衛 生 士	歯 科 技 工 士
人口 10 万 対	全 国	226.5	78.2	161.3	37.1	25.0	796.6	280.6	84.8	27.1
	大 分 県	256.5	63.8	151.6	54.2	26.4	1,073.4	527.6	118.3	52.2
	管 内	285.1	63.5	159.5	56.6	18.5	1,411.7	590.2	123.3	55.6
	管 内	615	137	344	122	40	3,045	1,273	266	120
東 部 保 健 所		570	119	310	94	40	2,764	1,137	234	115
別 府 市		494	92	242	68	34	2,338	868	177	90
杵 築 市		41	13	44	13	6	262	148	30	15
日 出 町		35	14	24	13	-	164	121	27	10
国 東 保 健 部		45	18	34	28	-	281	136	32	5
国 東 市		42	17	34	25	-	271	131	28	4
姫 島 村		3	1	-	3	-	10	5	4	1

注： 1) 「人口10万対」の欄の医師・歯科医師・薬剤師の全国及び大分県の数値は、平成24年12月31日現在

2) 「人口10万対」の欄の管内を算出する際の基準人口は、平成24年10月1日現在毎月流動人口

資料： 1) 医師、歯科医師、薬剤師は厚生労働省「医師・歯科医師・薬剤師調査」の医療施設及び薬局従事者計(平成24年末)

2) 上記以外は、各職種毎の「業務従事者届」の就業者数(平成24年末)

3) 注： 1) 以外の職種の全国及び大分県の数値は「衛生行政報告例」(平成24年末現在)

## (3) 医療機関立入検査

医療機関が医療法その他の法令に規定された構造を有し、適正な管理を行っているか否かを検査することにより、科学的でかつ適正な医療を提供するにふさわしいものとするを目的として、医療機関立入検査を実施している。

平成26年度の医療機関立入検査は、病院28施設、一般診療所33施設、歯科診療所14施設に対して、①医療安全管理、②院内感染防止対策、③防火・防災体制に関連する事項を重点に実施した。

薬事監視員や保健師など多職種による立入検査体制により、麻薬等医薬品の適正管理等専門的な指導・助言を行った。

### 医療機関への立入検査実施状況

平成26年度（単位：か所、％）

	対 象 施 設 数		実 施 施 設 数		実 施 率	
	東 部 保 健 所 管	国 東 保 健 部 内 管	東 部 保 健 所 管	国 東 保 健 部 内 管	東 部 保 健 所 管	国 東 保 健 部 内 管
総 数	283	38	70	5	24.7%	13.2%
病 院	26	2	26	2	100.0%	100.0%
一 般 診 療 所	173	23	30	3	17.3%	13.0%
歯 科 診 療 所	81	12	14	-	17.3%	0.0%
助 産 所	3	1	-	-	0.0%	0.0%

注：対象施設は平成27年3月31日現在

資料：東部保健所調べ

### 3 母子保健

母子保健を取りまく近年の状況は、少子化や人口の高齢化・核家族化の進行に伴い、育児不安、思春期の性行動や性意識の変化など多くの課題が山積しており、意識の多様化もさらに進んできている。このような状況を受け、平成9年度からの地域保健法の施行以降、母子保健事業の大半は市町村実施となり健康診査業務も一元的に行われており、当保健所では、二次的機能の充実を図ってきた。

さらに、平成20年度から、すべての子どもが健やかな出生を迎えられるように、妊娠期から出産後の新生児期、乳幼児期等のライフステージごとに、母子が受けられる医療や保健福祉サービス等を体系的に整理し、すべての妊婦について、母子手帳交付の時点から、各ステージにおいて、誰が何を「みる」のか、支援が必要な母親を関係機関やサービスにどう「つなぐ」のかを明らかにすることにより、医療・保健・福祉・教育の連携による「地域母子保健・育児支援システム」を構築しようという「ヘルシー・スタートおおいた」に取り組んでいる。

#### (1) 母子保健統計

##### ① 妊娠届出状況

平成26年度（単位：人）

	総数	11週以下	12～19週	20～27週	28週以上	分娩後	不詳
管内	1,505	1,364	123	10	4	3	1
別府市	892	806	73	8	3	1	1
杵築市	209	181	26	1	-	1	-
日出町	232	216	15	-	1	-	-
国東市	159	148	9	1	-	1	-
姫島村	13	13	-	-	-	-	-

資料：地域保健・健康増進事業報告

#### (2) 乳幼児健康診査及び保健指導

##### ① 乳児健康診査実施状況（市町村が実施したもの）

平成26年度（単位：人、%）

	健診種別	対象者数	受診者数	受診率	回数	受診者内訳						
						異常認めず		異常あり				
						異常認めず	要指導	要観察	要精密	要医療	治療中	
東 部 保 健 所	別府市	4か月児	880	836	95.0%	12	591	32	139	35	1	38
	杵築市	4～5か月児	213	206	96.7%	12	147	19	18	2	3	17
		10～11か月	224	214	95.5%	12	112	56	12	4	10	20
	日出町	4か月児	242	238	98.3%	12	165	20	27	4	1	21
保 国 東 部	国東市	4か月児	152	145	95.4%	14	84	16	29	5	-	11
		10か月児	144	138	95.8%	13	74	11	35	1	3	14
	姫島村	3～12か月児	47	47	100.0%	6	47	-	-	-	-	-

資料：東部保健所調べ

② 1歳6か月児健康診査実施状況（市町村が実施したもの）

平成26年度（単位：人、％）

	対象者数	受診者数	受診率	受診者内訳											
				異常を認めず				異常あり							
				異常を認めず		要指導		要観察		要精密		要医療		治療中	
				人数	率	人数	率	人数	率	人数	率	人数	率	人数	率
管内	1,525	1,485	97.4	893	60.1	183	12.3	247	16.6	37	2.5	5	0.3	120	8.1
東部保健所	1,356	1,321	97.4	790	59.8	175	13.2	223	16.9	31	2.3	3	0.2	99	7.5
別府市	902	879	97.5	543	61.8	81	9.2	164	18.7	24	2.7	1	0.1	66	7.5
杵築市	213	210	98.6	79	37.6	86	41.0	25	11.9	5	2.4	2	1.0	13	6.2
日出町	241	232	96.3	168	72.4	8	3.4	34	14.7	2	0.9	-	-	20	8.6
国東保健部	169	164	97.0	103	62.8	8	4.9	24	14.6	6	3.7	2	1.2	21	12.8
国東市	158	153	96.8	94	61.4	8	5.2	22	14.4	6	3.9	2	1.3	21	13.7
姫島村	11	11	100.0	9	81.8	-	0.0	2	18.2	-	-	-	-	-	-

資料：東部保健所調べ

③ 1歳6か月児歯科健康診査実施状況（市町村が実施したもの）

平成26年度（単位：人、％）

	対象者数	受診者数	むし歯の型別分類							むし歯の総数(本)	むし歯の保有者率(%)	一人当りむし歯数(本)	口腔軟組織疾患	その他の要指導
			総数	O1型	O2型	A型	B型	C型	不詳					
管内	1,525	1,485	1,485	1,354	97	33	1	-	-	101	2.3	0.07	24	77
東部保健所	1,356	1,321	1,321	1,204	90	26	1	-	-	85	2.0	0.06	22	62
別府市	902	879	879	811	52	15	1	-	-	55	1.8	0.06	18	27
杵築市	213	210	210	196	8	6	-	-	-	20	2.9	0.10	4	7
日出町	241	232	232	197	30	5	-	-	-	10	2.2	0.04	-	28
国東保健部	169	164	164	150	7	7	-	-	-	16	4.3	0.10	2	15
国東市	158	153	153	139	7	7	-	-	-	16	4.6	0.10	2	15
姫島村	11	11	11	11	-	-	-	-	-	-	0.0	0.00	-	-

資料：東部保健所調べ

④ 3歳児健康診査実施状況（市町村が実施したもの）

平成26年度（単位：人、％）

	対象者数	受診者数	受診率	受診者内訳											
				異常を認めず				異常あり							
				異常を認めず		要指導		要観察		要精密		要医療		治療中	
				人数	率	人数	率	人数	率	人数	率	人数	率	人数	率
管内	1,559	1,485	95.3	725	48.8	137	9.2	243	16.4	277	18.7	11	0.7	92	6.2
東部保健所	1,374	1,302	94.8	638	49.0	137	10.5	184	14.1	251	19.3	9	0.7	83	6.4
別府市	903	854	94.6	430	50.4	69	8.1	123	14.4	189	22.1	-	-	43	5.0
杵築市	213	203	95.3	53	26.1	65	32.0	26	12.8	32	15.8	9	4.4	18	8.9
日出町	258	245	95.0	155	63.3	3	1.2	35	14.3	30	12.2	-	-	22	9.0
国東保健部	185	183	98.9	87	47.5	-	-	59	32.2	26	14.2	2	1.1	9	4.9
国東市	176	174	98.9	78	44.8	-	-	59	33.9	26	14.9	2	1.1	9	5.2
姫島村	9	9	100.0	9	100.0	-	-	-	-	-	-	-	-	-	-

資料：東部保健所調べ



⑤ 3歳児歯科健康診査実施状況（市町村が実施したもの）

平成26年度（単位：人、％）

	対象者数	受診者数	むし歯の型別分類					むし歯の総数（本）	むし歯の保有者率（％）	一人当りむし歯数（本）	口腔組織疾患	その他の要指導	
			総数	O型	A型	B型	C1型						C2型
管内	1,559	1,486	1,486	1,079	265	121	7	14	1,524	27.4	1.03	20	147
東部保健所	1,374	1,303	1,303	939	235	109	7	13	1,358	27.9	1.04	20	121
別府市	903	854	854	628	137	72	7	10	824	26.5	0.96	17	5
杵築市	213	204	204	128	51	23	-	2	296	37.3	1.45	3	97
日出町	258	245	245	183	47	14	-	1	238	25.3	0.97	-	19
国東保健部	185	183	183	140	30	12	-	1	166	23.5	0.91	-	26
国東市	176	174	174	136	25	12	-	1	152	21.8	0.87	-	23
姫島村	9	9	9	4	5	-	-	-	14	55.6	1.56	-	3

資料：東部保健所調べ

⑥ 乳幼児相談実施状況（市町村が実施したもの）

平成26年度（単位：回、延）

	事業名	回数	参加延べ数（人）
別府市	育児相談会	12	539
杵築市	のびやか広場・にこにこはいはい広場	24	214
日出町	のびのび育児相談（6～7か月）	12	181
国東市	育児・健康相談・離乳食教室・子育て支援センター講話	82	1,013
姫島村	乳幼児相談	12	30

資料：東部保健所調べ

⑦ 5歳児相談会（市町村が実施したもの）

平成26年度（単位：回、延）

	方法	内容	回数	参加延べ数（人）
杵築市	(1次)5歳児質問票及び保育士・幼稚園教諭からの聞き取り (2次)地元小児科医診察 (3次)大分大学専門医診察	医師診察、心理発達相談、栄養相談、言語相談、教育相談、療育相談、保健相談	9	65
日出町	(1次)5歳児質問票及び保育士・幼稚園教諭からの聞き取り (2次)地元小児科医診察・各種相談 (3次)児童精神科医診察	医師診察、医療相談、心理発達相談、保育相談、栄養相談、言語相談、教育相談、療育相談、保健相談、教育委員会ミニ講話	4	62
国東市	(1次・2次同時実施)5歳児質問票を事前に郵送。全5歳児対象の相談会。質問票を確認しながら、聞き取りと集団遊びでの観察する。 (3次)大分大学専門医診察	身体計測、問診、教育講話、遊びの広場、栄養講話、心理発達相談、保健指導	12	174

資料：東部保健所調べ

### (3) 乳幼児精密発達相談

乳幼児の一般健康診査の結果、精神運動発達の遅れもしくは障がいの疑いのある乳幼児、または情緒・行動上の問題が疑われる乳幼児を対象に、精密検診や継続的な個別指導を行っている。

平成26年度（単位：回、延）

	実施回数	総数		肢体不自由		視聴覚障がい		言語発達障がい		行動異常		運動発達遅滞		その他	
		被指導	異常なし	被指導	異常なし	被指導	異常なし	被指導	異常なし	被指導	異常なし	被指導	異常なし	被指導	異常なし
		延べ人数	(再)	延べ人数	(再)	延べ人数	(再)	延べ人数	(再)	延べ人数	(再)	延べ人数	(再)	延べ人数	(再)
管内	巡回相談：9回	246	6	-	-	-	-	112	3	106	3	10	-	18	-
	市・町発達相談：16回														
東部保健所	巡回相談：6回	209	4	-	-	-	-	92	2	95	2	5	-	17	-
	市・町発達相談：13回														
別府市	巡回相談：4回	188	-	-	-	-	-	85	-	91	-	1	-	11	-
	市発達相談：8回														
杵築市 日出町	巡回相談：2回	21	4	-	-	-	-	7	2	4	2	4	-	6	-
	日出町発達相談：4回														
国東保健部	巡回相談：3回	37	2	-	-	-	-	20	1	11	1	5	-	1	-
	市発達相談：3回														
国東市 姫島村	巡回相談：3回	37	2	-	-	-	-	20	1	11	1	5	-	1	-
	国東市発達相談：3回														

注：杵築市、姫島村は独自開催なし  
内訳は複数該当があるため、合計件数と総数は一致しない。  
資料：東部保健所調べ

### (4) 未熟児養育医療（市町村が実施したもの）

身体の発育が未熟なままで出生した児に対して、特別な医療を必要とする場合に医療給付を行うとともに、退院後は訪問指導を行っている。

平成26年度（単位：件）

	総数	1,000 g 未満	1,000 g ～ 1,500 g 未満	1,500 g ～ 1,800 g 未満	1,800 g ～ 2,000 g 未満	2,000 g ～ 2,300 g 未満	2,300 g ～ 2,500 g 未満	2,500 g 以上
管内	47	-	6	6	12	6	6	11
東部保健所	36	-	4	6	10	4	4	8
別府市	25	-	3	4	10	3	2	3
杵築市	4	-	-	1	-	-	1	2
日出町	7	-	1	1	-	1	1	3
国東保健部	11	-	2	-	2	2	2	3
国東市	11	-	2	-	2	2	2	3
姫島村	-	-	-	-	-	-	-	-

資料：東部保健所調べ

(5) 自立支援医療（育成医療）給付状況（市町村が実施したもの）

身体に障害のある児童、または放置しておくとも身体に障がいを残す疾患のある児童で治療効果が期待できる児童に対して、医療給付を行っている。

平成26年度（単位：件）

	総数	肢体不自由	視覚障がい	聴覚障がい	音声障がい	心臓障がい	腎臓障がい	免疫不全	その他
管内	42	3	-	-	16	14	3	-	6
東部保健所	34	1	-	-	11	13	3	-	6
別府市	18	1	-	-	8	6	-	-	3
杵築市	9	-	-	-	3	4	-	-	2
日出町	7	-	-	-	-	3	3	-	1
国東保健部	8	2	-	-	5	1	-	-	-
国東市	7	2	-	-	4	1	-	-	-
姫島村	1	-	-	-	1	-	-	-	-

注：総数は延数  
資料：東部保健所調べ

(6) 小児慢性特定疾患治療研究事業

治療が長期にわたり、医療費の負担も大きい小児慢性特定疾患に罹患している児童に対し治療の普及促進を図り、併せて医療費を助成している。

小児慢性特定疾患治療研究事業認定状況

平成27年3月31日現在（単位：人）

	総数	悪性新生物	慢性腎疾患群	慢性呼吸器疾患群	慢性心疾患群	内分泌疾患群	膠原病	糖尿病	先天性代謝異常性	血液疾患群	免疫疾患群	神経・筋疾患群	慢性消化器疾患群	遺伝性疾患群	染色体異常	皮膚疾患群
管内	178	13	46	1	22	54	-	17	3	9	-	7	4	1	1	
東部保健所	149	7	40	1	17	49	-	14	3	7	-	5	4	1	1	
別府市	101	3	31	1	12	32	-	7	2	4	-	3	4	1	1	
杵築市	21	3	4	-	1	7	-	3	1	2	-	-	-	-	-	
日出町	27	1	5	-	4	10	-	4	-	1	-	2	-	-	-	
国東保健部	29	6	6	-	5	5	-	3	-	2	-	2	-	-	-	
国東市	29	6	6	-	5	5	-	3	-	2	-	2	-	-	-	
姫島村	-	-	-	-	-	-	-	-	-	-	-	-	-	-	-	

注：総数は延数  
資料：東部保健所調べ

### (7) 不妊治療費等助成事業

不妊治療を受けている夫婦の経済的負担の軽減を図り、子どもを産みたい方が産める環境づくりを推進するため、不妊治療費等の一部を助成している。

#### 不妊治療費等助成金給付状況

平成26年度（単位：件）

総	数	326
東 部 保 健 所		297
国 東 保 健 部		29

資料：東部保健所調べ

#### 不妊相談研修会

平成26年度

	実施日	場 所	対象者及び参加者数	内 容
東部保健所	H26. 10. 23	東部保健所	相談希望者 6人	1 情報提供 「東部保健所管内の不妊治療費等助成事業について」 2 グループディスカッション 講師 大分県不妊専門相談センター 中島 洋子 氏
国東保健部	H26. 12. 11	国東保健部	相談希望者 1人	個別相談 大分県不妊専門相談センター 中島 洋子 氏

資料：東部保健所調べ

### (8) 長期療養児等療育相談事業

慢性疾患や障がい等により長期に療養が必要な児の自立や成長発達を促すとともに、療養者等が抱える悩みや不安を軽減する。

また、長期療養児等の支援に関わる関係者（保健・医療・福祉・教育等）との連携を強化し、地域における支援体制の充実を図る。

#### ① 療育相談指導事業実施状況

平成26年度（単位：人）

	総計	電話					面接					訪問				
		小児慢性特定疾病	育児不安	虐待	その他	小計	小児慢性特定疾病	育児不安	虐待	その他	小計	小児慢性特定疾病	育児不安	虐待	その他	小計
総数	695	214	12	1	11	238	394	1	-	1	396	25	30	1	5	61
東部保健所	580	187	11	1	6	205	325	1	-	1	327	22	23	-	3	48
国東保健部	115	27	1	-	5	33	69	-	-	-	69	3	7	1	2	13

資料：東部保健所調べ

## ② 養育者等支援事業

【東部保健所】

平成26年度

	第1回更新時個別相談	第2回更新時個別相談
実施日	①平成26年5月下旬～平成26年7月31日 ②平成26年6月19日(木) ③平成26年6月20日(金)	①平成26年10月下旬～平成26年12月26日 ②平成26年11月13日(木)
場所	①東部保健所 ②杵築市役所 ③日出町役場	①東部保健所 ②杵築市役所
対象者	小児慢性特定疾病継続申請対象者142名	小児慢性特定疾病継続申請対象者155名
参加者数	東部保健所 116名 杵築市役所 8名 日出町役場 3名 計127名	①東部保健所 132名 ②杵築市役所 8名 計140名
事業内容	小慢継続申請受付に合わせて個別相談	小慢継続申請受付に合わせて個別相談

資料：東部保健所調べ

【国東保健部】

平成26年度

会議名	開催期日	参加者	内容
母子保健担当者会議 (国東市)	H26.6.2 H26.7.9 H26.8.6 H26.10.1 H26.11.5 H26.12.16 H27.1.7 H27.3.24	国東市母子保健担当保健師 各支所保健師 保健部母子担当保健師	①母子保健事業の進捗状況 ②5歳児相談会の流れ・事業の検討について ③こんにちは赤ちゃん事業の訪問事例検討・事例検討会 ④乳幼児健診後のフォロー状況確認
発達障がい児巡回支援専門員整備事業にかかる関係機関担当者会議(国東市)	H26.4.22 H26.6.3 H26.7.1 H26.8.5 H26.9.2 H26.10.6 H26.11.4 H26.12.2 H27.1.13 H27.2.3 H27.3.3	・市福祉事務所担当 ・市母子保健担当 ・市教育委員会担当 ・障がい児相談支援事業所 ・保健部母子担当保健師	①保育園・幼稚園巡回における発達障がい児支援の報告と今後のフォローについて関係者で検討 ②国東市における保健・医療福祉、教育の連携体制検討(具体的な事例の共有)

資料：東部保健所調べ

### ③ 支援関係者地域連携事業

【東部保健所】

平成26年度

会議名	実施日	場所	参加者	内容
小児慢性特定疾病事例検討会	H26. 4. 7 H26. 5. 13 H26. 6. 10 H26. 7. 10 H26. 8. 12 H26. 9. 9 H26. 10. 21 H26. 11. 26 H26. 12. 9 H27. 1. 13 H27. 2. 16 H27. 3. 10	東部保健所	健康増進班保健師 4名	小児慢性特定疾病医療費助成申請者 161名の事例検討 (健康増進班保健師により実施) 【内容】 (1) 報告内容 現病歴、家庭・学校等での支援や配慮、課題(アセスメント)、支援方針等 (2) 検討内容 保健師のアセスメント、今後の支援方針
NPOコーディネーターとの意見交換の場の設置	H26. 6. 2 H27. 1. 22	東部保健所	NPOコーディネーター 1名 保健師 2名	NPOコーディネーターと保健師による意見交換及び情報提供 【内容】 (1) 意見交換 NPOコーディネーター及び保健師の役割について (2) 情報提供 県内及び管内の小児慢性特定疾患児の現状について
第1回難病患者(児)の災害時個別支援計画にかかる検討会議	H26. 11. 18	東部保健所	・別府市役所関係課 ・別府消防署 ・個別支援計画作成対象者に関する機関 (西別府病院、訪問看護ステーション、介護支援専門員等)  21名	小児慢性特定疾患人工呼吸器装着児(1名)の支援関係者で災害時個別支援計画について検討 【内容】 (1) 個別支援計画項目(様式)の確認と検討 ①小児慢性特定疾患児 ②脊髄性筋萎縮症 (2) 意見交換 今後の課題と各機関の役割について

資料：東部保健所調べ

【国東保健部】

平成26年度

会議名	実施日	場所	参加者	内容
個別支援会議（障がい者生活支援センタータイレシ）	H26. 4. 17	タイレシ（障がい者生活支援センター）	本人、母、支援学校教諭2名、国東市民病院訪問看護師、国東市福祉課事務職、国東市保健師3名、いとり館（日中一時支援事業所）職員、タイレシ職員2名、保健部保健師	課題点の整理及び検討
	H26. 7. 8	いとり館（日中一時支援事業所）	支援学校教諭2名、国東市福祉課事務職、国東市保健師3名、いとり館（日中一時支援事業所）職員、タイレシ職員2名、保健部保健師	1 児の国東管内における緊急時の対応について 2 支援学校までの送迎負担の軽減について
	H26. 9. 9	いとり館（日中一時支援事業所）	支援学校教諭2名、国東市福祉課事務職、国東市保健師2名、いとり館（日中一時支援事業所）職員2名、タイレシ職員2名、保健部保健師	1 緊急時の対応について 2 支援学校までの送迎負担の軽減について 3 母の思いについて
	H26. 11. 4	いとり館（日中一時支援事業所）	支援学校教諭2名、国東市福祉課事務職、国東市保健師1名、いとり館（日中一時支援事業所）職員1名、タイレシ職員3名、保健部保健師	1 支援学校までの送迎負担の軽減について 2 いとり館での取り組みについて
	H26. 12. 16	いとり館（日中一時支援事業所）	支援学校教諭2名、国東市福祉課事務職、国東市保健師1名、いとり館（日中一時支援事業所）職員1名、タイレシ職員4名、保健部保健師	1 送迎の負担軽減について 2 今後の取り組みについて
	H27. 1. 20	いとり館（日中一時支援事業所）	支援学校教諭2名、国東市福祉課事務職、国東市保健師1名、いとり館（日中一時支援事業所）職員1名、タイレシ職員5名、保健部保健師	1 送迎の負担軽減、医療機関との連携について 2 福祉サービスの利用について
	H27. 2. 17	いとり館（日中一時支援事業所）	支援学校教諭2名、国東市保健師2名、いとり館（日中一時支援事業所）職員1名、タイレシ職員3名、保健部保健師	1 送迎の負担軽減、医療機関との連携について 2 福祉サービスの利用について
	H27. 3. 17	国東市役所	支援学校教諭3名、国東市福祉課事務職、国東市保健師1名、タイレシ職員1名、保健部保健師	1 送迎の負担軽減について

資料：東部保健所調べ

### (9) ヘルシースタートおおいた推進事業

全ての妊婦や産婦、育児中の母親が、健やかで安心した妊娠生活や子育て期間を送ることができるよう、「ガイドライン」に基づき、母子健康手帳交付の時点からスタートに、各ライフステージにおいて、適切な情報収集とタイムリーな情報提供を行っている。

また、支援が必要な母親を発見した場合、医療・保健・福祉・教育の連携により、ハイリスク群や強い育児不安のある親に対し適切なフォローアップと育児不安・ストレスの軽減を図り、児童虐待の発生を予防している。

平成26年度

会議名	実施日	場所	参加者	内容
東部地区 ヘルシースタート おおいた地域推進 専門部会	H26. 11. 10 H27. 3. 13	別府土木 事務所	東部地域推進専門部会委員	1 ヘルシースタートおおいた推進委員会報告 ①ヘルシースタートおおいたガイドラインの改定について ②おおいた妊娠ヘルプセンターについて ③妊婦歯科健診体制整備事業について 2 平成26年度圏域の取組について ①東部圏域ヘルシースタートおおいた推進体制で検討した事例の状況 ②東部圏域ヘルシースタートおおいた推進事業の取組状況 ③ガイドライン・リーフレットの更新について 3 「すこやか親子21（第2次）」の概要について 4 意見交換
母子保健事例検討会	H26. 10. 8 H27. 1. 22	東部保健所	産婦人科医師、小児科医師、 精神科医師 管内母子保健担当保健師 (国東地域含む)	事例検討 ・母親の精神状態が子どもの情緒・行動に影響していると思われる家族の支援について ・うつ病で自己判断で内服する母親への支援について ・児への愛着行動が取れず、生活や家族機能の維持が困難な状況にある母子の事例
別府医療センター と大分県東部地域の 母子保健連絡会議	H26. 5. 26 H26. 8. 25 H26. 11. 25 H27. 2. 23	別府医療 センター	別府医療センター 小児科医師、産婦人科医師、 助産師、看護師、MSW 管内母子保健担当保健師等 (国東地域を含む)	1 未熟児親子教室について 2 事例検討 ・精神的に未熟で、支援者がいない39歳初産婦の 双胎児退院後のリスクと支援について ・妊婦健診を受けず、家族のみで自宅分娩をする 予定の妊婦への支援について ・未婚で飛び込み出産し、障害をもって生まれた児 と母への支援の振り返り 3 気になる事例の情報交換
母子保健従事者検討 会(担当者会議)	H26. 9. 19 H26. 12. 2 H27. 2. 10	東部保健所 杵築市健康 推進館 日出町役場	別府市、杵築市、日出町保健師	①母子保健連絡会(各市町が実施する赤ちゃん訪問後 の事例検討会議)の検討 ②情報交換 ・デンバーⅡを盛り込んだ幼児健診問診票について ・幼児健診の流れについて 等

資料：東部保健所調べ



## 4 生活習慣病対策

### (1) 高齢者の医療の確保に関する法律の規定による特定健康診査

平成18年の医療制度改革において、「老人保健法」が「高齢者の医療の確保に関する法律」に全面改正され、医療保険者に40歳以上70歳以下の被保険者及び被扶養者に対する生活習慣病予防に着眼した特定健康診査及び特定保健指導が義務付けられた。

平成25年度に管内市町村が国民健康保険の医療保険者として実施した特定健康診査の実施状況は次のとおりとなっている。

平成25年度（単位：人）

	特定健康診査			特定保健指導						
	対象者数	受診者数	受診率 (%)	動機付け支援			積極的支援			実施率 (%)
				対象者	終了者	終了率 (%)	対象者	終了者	終了率 (%)	
管内	38,252	17,580	46.0	1,556	555	35.7	572	119	20.8	31.7
東部保健所	31,010	13,399	43.2	1,133	416	36.7	396	92	23.2	33.2
別府市	20,362	8,438	41.4	675	182	27.0	208	30	14.4	24.0
杵築市	5,946	2,960	49.8	261	141	54.0	119	45	37.8	48.9
日出町	4,702	2,001	42.6	197	93	47.2	69	17	24.6	41.4
国東保健部	7,242	4,181	57.7	423	139	32.9	176	27	15.3	27.7
国東市	6,605	3,801	57.5	381	125	32.8	154	26	16.9	28.2
姫島村	637	380	59.7	42	14	33.3	22	1	4.5	23.4

資料：各市町村調べ 法定報告から

### (2) 健康増進法の規定による健康診査

従来の基本健康診査を中心とする老人保健事業のうち、「高齢者の医療の確保に関する法律」に定められたもの以外の健康診査については、健康増進法の規定による健康増進事業として、各市町村が実施することとなった。

平成26年度に管内市町村が、40歳以上の者を対象に、生活習慣病予防に着眼して実施した健康診査の状況は次のとおりとなっている。

平成26年度（単位：人）

	対象者数	受診者数	受診率 (%)	指導区分別実人員				
				保健指導 非対象	服薬中	動機付け支援	積極的支援	
管内	計	4,129	170	4.1	89	15	17	8
	男	1,764	82	4.6	44	6	11	8
	女	2,365	88	3.7	45	9	6	-
東部保健所	計	3,884	131	3.4	82	5	9	3
	男	1,640	58	3.5	37	2	8	3
	女	2,244	73	3.3	45	3	1	-
別府市	計	3,387	110	3.2	71	2	8	3
	男	1,413	46	3.3	29	1	7	3
	女	1,974	64	3.2	42	1	1	-
杵築市	計	266	11	4.1	4	1	1	-
	男	119	5	4.2	3	-	1	-
	女	147	6	4.1	1	1	-	-
日出町	計	231	10	4.3	7	2	-	-
	男	108	7	6.5	5	1	-	-
	女	123	3	2.4	2	1	-	-
国東保健部	計	245	39	15.9	7	10	8	5
	男	124	24	19.4	7	4	3	5
	女	121	15	12.4	0	6	5	-
国東市	計	223	33	14.8	7	7	8	5
	男	116	21	18.1	7	2	3	5
	女	107	12	11.2	-	5	5	-
姫島村	計	22	6	27.3	-	3	-	-
	男	8	3	37.5	-	2	-	-
	女	14	3	21.4	-	1	-	-

注：65歳以上の者は積極的支援の対象外で、75歳以上の者は保健指導の対象外のため、指導区分別実人員の計は受診者数の計と一致しない。

資料：厚生労働省「地域保健・健康増進事業報告」、各市町村調べ

(3) がん検診（市町村が実施したもの）

がん検診も、健康増進法の規定による健康増進事業として位置づけられ、引き続き市町村が実施することとされている。

平成26年度に管内市町村が、40歳以上の者を対象に実施したがん検診の状況は次のとおりとなっている。

① がん検診 事業評価指標値一覧（市町村実施分）

平成26年度（単位：人）

		市町村	対象者 (人)	受診者 (人)	受診率 (%)	要精検率 (%)	精密受診率 (%)	未把握率 (%)	陽性反応 的中度(%)	がん発見率 (%)	
胃	H25	別府市	39,518	2,345	5.9	6.3	94.6	0.0	4.1	0.3	
		杵築市	11,630	2,007	17.3	7.8	69.4	4.5	0.6	0.0	
		日出町	8,117	1,746	21.5	7.3	73.4	7.8	1.6	0.1	
		国東市	13,943	2,191	15.7	6.2	82.2	8.9	1.5	0.1	
		姫島村	1,636	246	15.0	6.1	86.7	13.3	0.0	0.0	
	H26	別府市	39,718	2,477	6.2						
		杵築市	11,630	2,018	17.4						
		日出町	16,961	1,618	9.5						
		国東市	21,133	1,983	9.4						
		姫島村	1,685	170	10.1						
肺	H25	別府市	39,518	5,684	14.4	8.7	90.7	0.0	2.4	0.2	
		杵築市	11,630	4,380	37.7	6.1	66.5	0.8	0.8	0.0	
		日出町	8,117	2,701	33.3	3.6	84.5	2.1	3.1	0.1	
		国東市	13,943	5,696	40.9	3.4	85.6	12.4	4.1	0.1	
		姫島村	1,636	853	52.1	1.8	86.7	13.3	0.0	0.0	
	H26	別府市	39,718	5,951	15.0						
		杵築市	11,630	4,394	37.8						
		日出町	16,961	2,749	16.2						
		国東市	21,133	5,696	27.0						
		姫島村	1,685	771	45.8						
大腸	H25	別府市	39,518	4,754	12.0	9.2	82.7	7.1	4.6	0.4	
		杵築市	11,630	3,973	34.2	13.0	72.5	3.3	2.7	0.4	
		日出町	8,117	2,528	31.1	8.5	73.4	11.2	3.7	0.3	
		国東市	13,943	3,281	23.5	7.9	80.7	6.9	2.3	0.2	
		姫島村	1,636	716	43.8	6.1	56.8	0.0	0.0	0.0	
	H26	別府市	39,718	5,126	12.9						
		杵築市	11,630	3,984	34.3						
		日出町	16,961	2,545	15.0						
		国東市	21,133	3,379	16.0						
		姫島村	1,685	628	37.3						
子宮	H25	別府市	28,994	7,475	25.8	1.5	95.6	11.5	1.8	0.0	
		杵築市	7,993	3,665	45.9	0.6	82.6	13.0	4.3	0.0	
		日出町	5,956	1,943	32.6	0.8	43.8	56.3	0.0	0.0	
		国東市	8,841	2,981	33.7	0.9	88.9	11.1	3.7	0.0	
		姫島村	1,024	249	24.3	1.2	100.0	0.0	33.3	0.4	
	H26	別府市	28,599	8,380	29.3						
		杵築市	7,933	3,924	49.5						
		日出町	12,220	2,215	18.1						
		国東市	13,889	3,079	22.2						
		姫島村	1,087	252	23.2						
乳	H25	別府市	25,110	4,475	17.8	7.7	83.7	2.9	3.2	0.2	
		杵築市	6,833	1,100	16.1	11.2	81.3	7.3	3.3	0.4	
		日出町	4,907	951	19.4	7.6	87.5	4.2	11.1	0.8	
		国東市	8,283	1,949	23.5	3.2	95.2	0.0	0.0	0.0	
		姫島村	914	216	23.6	2.3	100.0	0.0	20.0	0.5	
	H26	別府市	25,211	5,635	22.4						
		杵築市	6,833	1,682	24.6						
		日出町	9,128	1,129	12.4						
		国東市	11,539	1,353	11.7						
		姫島村	940	110	11.7						

資料：厚生労働省「地域保健・健康増進事業報告」

注1：子宮がんと乳がんの受診者＝「前年度受診者数」＋「当該年度受診者数」－「前年度及び当該年度における2年連続受診者数」

子宮がんと乳がんの受診率＝「受診者」÷「当該年度の対象者数」×100

注2：子宮がんは「頸部がん」の値、乳がんは「視触診及びマンモグラフィ」の値

② 胃がん・大腸がん検診受診者数

平成26年度（単位：人）

	対象者数 (40歳以上)		胃がん検診受診者数				大腸がん検診受診者数			
			集団検診		個別検診		集団検診		個別検診	
	男	女	男	女	男	女	男	女	男	女
管内	37,476	53,651	1,685	2,815	1,814	1,952	2,342	4,270	3,949	5,101
東部保健所	27,137	41,172	1,380	2,361	1,124	1,248	1,764	3,391	2,759	3,741
別府市	14,507	25,211	860	1,617	-	-	1,195	2,353	584	994
杵築市	4,797	6,833	277	419	665	657	328	587	1,398	1,671
日出町	7,833	9,128	243	325	459	591	241	451	777	1,076
国東保健部	10,339	12,479	305	454	690	704	578	879	1,190	1,360
国東市	9,594	11,539	245	369	672	697	332	535	1,166	1,346
姫島村	745	940	60	85	18	7	246	344	24	14

資料：厚生労働省「地域保健・健康増進事業報告」

③ 肺がん検診（男）受診者数

平成26年度（単位：人）

	対象者数	胸部エックス線検査		喀痰細胞診(喀痰細胞診のみ受診は除く)							
		受診者数 (40歳以上)		問診者数		喀痰細胞診 対象者数 (胸部エックス線 検査受診者中 高危険群者数)		喀痰容器配布回収状況			
								配布数		回収数	
		集団検診	個別検診	集団検診	個別検診	集団検診	個別検診	集団検診	個別検診	集団検診	個別検診
管内	37,476	3,415	4,321	2,342	798	1,412	218	388	1	305	1
東部保健所	27,137	1,829	3,098	756	798	468	218	132	1	102	1
別府市	14,507	1,073	870	-	-	-	-	-	-	-	-
杵築市	4,797	452	1,430	452	-	278	-	66	-	52	-
日出町	7,833	304	798	304	798	190	218	66	1	50	1
国東保健部	10,339	1,586	1,223	1,586	-	944	-	256	-	203	-
国東市	9,594	1,273	1,198	1,273	-	829	-	256	-	203	-
姫島村	745	313	25	313	-	115	-	-	-	-	-

資料：厚生労働省「地域保健・健康増進事業報告」

④ 肺がん検診（女）受診者数

平成26年度（単位：人）

	対象者数	胸部エックス線検査		喀痰細胞診(喀痰細胞診のみ受診は除く)							
		受診者数 (40歳以上)		問診者数		喀痰細胞診 対象者数 (胸部エックス線 検査受診者中 高危険群者数)		喀痰容器配布回収状況			
								配布数		回収数	
		集団検診	個別検診	集団検診	個別検診	集団検診	個別検診	集団検診	個別検診	集団検診	個別検診
管内	53,651	5,560	6,265	3,666	1,101	178	11	41	0	27	0
東部保健所	41,172	3,294	4,873	1,400	1,101	88	11	21	0	14	0
別府市	25,211	1,894	2,114	-	-	-	-	-	-	-	-
杵築市	6,833	854	1,658	854	-	55	-	12	-	9	-
日出町	9,128	546	1,101	546	1,101	33	11	9	0	5	0
国東保健部	12,479	2,266	1,392	2,266	-	90	-	20	-	13	-
国東市	11,539	1,849	1,376	1,849	-	81	-	20	-	13	-
姫島村	940	417	16	417	-	9	-	-	-	-	-

資料：厚生労働省「地域保健・健康増進事業報告」

⑤ 子宮がん検診受診者数

平成26年度（単位：人）

	対象者数 (20歳以上)	類 部			
		受 診 者 数		2年連続受診者数	
		集団検診	個別検診	集団検診	個別検診
管 内	63,728	5,741	5,935	2,837	3,325
東部保健所	48,752	4,308	4,758	1,999	2,423
別 府 市	28,599	2,979	2,171	1,395	1,264
杵 築 市	7,933	813	2,114	493	-
日 出 町	12,220	516	473	111	1,159
国東保健部	14,976	1,433	1,177	838	902
国 東 市	13,889	1,260	1,163	717	893
姫 島 村	1,087	173	14	121	9

資料：厚生労働省「地域保健・健康増進事業報告」

⑥ 乳がん検診受診者数

平成26年度（単位：人）

	対象者数 (40歳以上)	マンモグラフィのみ				視触診及びマンモグラフィ			
		受 診 者 数		2年連続受診者数		受 診 者 数		2年連続受診者数	
		集団検診	個別検診	集団検診	個別検診	集団検診	個別検診	集団検診	個別検診
管 内	53,651	2,814	7	390	1	1,881	2,974	-	299
東部保健所	41,172	1,994	-	277	-	1,881	2,188	-	87
別 府 市	25,211	1,037	-	-	-	1,881	661	-	-
杵 築 市	6,833	523	-	164	-	-	1,099	-	-
日 出 町	9,128	434	-	113	-	-	428	-	87
国東保健部	12,479	820	7	113	1	-	786	-	212
国 東 市	11,539	683	7	102	1	-	780	-	210
姫 島 村	940	137	-	11	-	-	6	-	2

資料：厚生労働省「地域保健・健康増進事業報告」

⑦ 肝炎検診（40歳）受診者数及び結果

平成26年度（単位：人）

	節 目 検 診									
	受 診 者 数		C型肝炎ウイルス検診						B型肝炎ウイルス検診	
	C 型	B 型	判定①	判定②	判定③	判定④	判定⑤	計	陽 性	陰 性
管 内	82	82	-	-	-	61	21	82	-	82
東部保健所	53	53	-	-	-	33	20	53	-	53
別 府 市	14	14	-	-	-	9	5	14	-	14
杵 築 市	14	14	-	-	-	14	-	14	-	14
日 出 町	25	25	-	-	-	10	15	25	-	25
国東保健部	29	29	-	-	-	28	1	29	-	29
国 東 市	28	28	-	-	-	28	-	28	-	28
姫 島 村	1	1	-	-	-	-	1	1	-	1

資料：厚生労働省「地域保健・健康増進事業報告」

⑧ 肝炎検診（41歳以上）受診者及び結果

平成26年度（単位：人）

	節 目 外 検 診									
	受 診 者 数		C型肝炎ウイルス検診						B型肝炎ウイルス検診	
	C 型	B 型	判定①	判定②	判定③	判定④	判定⑤	計	陽 性	陰 性
管 内	1,114	1,114	7	3	7	742	355	1,114	11	1,103
東部保健所	988	988	5	3	7	684	289	988	10	978
別 府 市	511	511	2	3	4	431	71	511	5	506
杵 築 市	131	131	-	-	1	130	-	131	-	131
日 出 町	346	346	3	-	2	123	218	346	5	341
国東保健部	126	126	2	-	-	58	66	126	1	125
国 東 市	59	59	1	-	-	58	-	59	1	58
姫 島 村	67	67	1	-	-	-	66	67	-	67

資料：厚生労働省「地域保健・健康増進事業報告」

(4) がん検診精密検査結果（平成25年度分・市町村が実施したもの）

① 胃がん検診（個別・集団検診）精密検査結果

平成25年度（単位：人）

		受診者数	要精密検査者数	精密検査受診者内訳							精密検査未受診者内訳			
				異常を認めず	がんであった者	がんであった者のうち原発性のがん	原発性のがんのうち早期がん	早期がんのうち粘膜内がん	がんの疑いのある者または未確定	がんで以外の疾患であった者	未受診	未把握		
個別検診	管内	合計	4,023	203	12	2	2	-	-	3	115	65	6	
		男性	1,899	114	4	-	-	-	-	3	59	42	6	
		女性	2,124	89	8	2	2	-	-	-	56	23	-	
	東部	合計	2,446	150	10	1	1	-	-	1	79	53	6	
		男性	1,154	85	4	-	-	-	-	1	38	36	6	
		女性	1,292	65	6	1	1	-	-	-	41	17	-	
		保健所	計	-	-	-	-	-	-	-	-	-	-	-
			別府市	-	-	-	-	-	-	-	-	-	-	-
			女性	-	-	-	-	-	-	-	-	-	-	-
	健康部	計	1,252	74	7	-	-	-	-	-	38	29	-	
		杵築市	618	43	4	-	-	-	-	-	22	17	-	
		女性	634	31	3	-	-	-	-	-	16	12	-	
		日出町	計	1,194	76	3	1	1	-	-	1	41	24	6
			男性	536	42	-	-	-	-	-	1	16	19	6
			女性	658	34	3	1	1	-	-	-	25	5	-
	国東部	合計	1,577	53	2	1	1	-	-	2	36	12	-	
		男性	745	29	-	-	-	-	-	2	21	6	-	
		女性	832	24	2	1	1	-	-	-	15	6	-	
		健康部	計	1,543	52	2	1	1	-	-	1	36	12	-
			国東市	727	28	-	-	-	-	-	1	21	6	-
			女性	816	24	2	1	1	-	-	-	15	6	-
		姫島村	計	34	1	-	-	-	-	-	1	-	-	-
			男性	18	1	-	-	-	-	-	1	-	-	-
			女性	16	-	-	-	-	-	-	-	-	-	-
集団検診	管内	合計	4,512	379	46	9	9	7	4	-	279	20	25	
		男性	1,730	176	15	7	7	5	2	-	126	17	11	
		女性	2,782	203	31	2	2	2	2	-	153	3	14	
	東部	合計	3,652	282	33	8	8	7	4	-	210	20	11	
		男性	1,367	133	12	6	6	5	2	-	94	17	4	
		女性	2,285	149	21	2	2	2	2	-	116	3	7	
		保健所	計	2,345	147	10	6	6	5	2	-	123	8	-
			別府市	828	67	2	5	5	4	1	-	55	5	-
			女性	1,517	80	8	1	1	1	1	-	68	3	-
	健康部	計	755	83	14	1	1	1	1	-	49	12	7	
		杵築市	308	38	6	1	1	1	1	-	19	12	-	
		女性	447	45	8	-	-	-	-	-	30	-	7	
	日出町	計	552	52	9	1	1	1	1	-	38	-	4	
		男性	231	28	4	-	-	-	-	-	20	-	4	
		女性	321	24	5	1	1	1	1	-	18	-	-	
	国東部	合計	860	97	13	1	1	-	-	-	69	-	14	
		男性	363	43	3	1	1	-	-	-	32	-	7	
		女性	497	54	10	-	-	-	-	-	37	-	7	
		健康部	計	648	83	10	1	1	-	-	-	60	-	12
			国東市	269	36	2	1	1	-	-	-	26	-	7
			女性	379	47	8	-	-	-	-	-	34	-	5
		姫島村	計	212	14	3	-	-	-	-	-	9	-	2
			男性	94	7	1	-	-	-	-	-	6	-	-
			女性	118	7	2	-	-	-	-	-	3	-	2

資料：厚生労働省「地域保健・健康増進事業報告」

② 大腸がん検診（個別・集団検診）精密検査結果

平成25年度（単位：人）

		受診者数	要精密検査者数	精密検査受診者内訳								精密検査未受診者内訳		
				異常を認めず	がんであった者	がんであった者のうち原発性のがん	原発性のがんのうち早期がん	早期がんのうち粘膜内がん	がんの疑いのある者または未確定	がん以外の疾患であった者	未受診	未把握		
個別検診	管内	合計	8,867	772	99	25	10	6	-	5	458	141	44	
		男性	3,899	382	27	11	6	4	-	4	242	74	24	
		女性	4,968	390	72	14	4	2	-	1	216	67	20	
	東部保健所	合計	6,395	565	64	20	6	4	-	5	324	108	44	
			男性	2,748	276	19	10	5	3	-	4	163	56	24
			女性	3,647	289	45	10	1	1	-	1	161	52	20
		別府市	計	1,585	162	36	11	-	-	-	5	79	-	31
			男性	612	63	11	4	-	-	-	4	29	-	15
			女性	973	99	25	7	-	-	-	1	50	-	16
		杵築市	計	2,965	242	19	5	4	2	-	-	143	75	-
			男性	1,353	132	5	4	4	2	-	-	81	42	-
			女性	1,612	110	14	1	-	-	-	-	62	33	-
		日出町	計	1,845	161	9	4	2	2	-	-	102	33	13
			男性	783	81	3	2	1	1	-	-	53	14	9
			女性	1,062	80	6	2	1	1	-	-	49	19	4
	東部保健部	合計	2,472	207	35	5	4	2	-	-	134	33	-	
			男性	1,151	106	8	1	1	1	-	-	79	18	-
			女性	1,321	101	27	4	3	1	-	-	55	15	-
		国東市	計	2,430	201	34	5	4	2	-	-	130	32	-
			男性	1,127	100	7	1	1	1	-	-	75	17	-
女性			1,303	101	27	4	3	1	-	-	55	15	-	
姫島村		計	42	6	1	-	-	-	-	-	4	1	-	
		男性	24	6	1	-	-	-	-	-	4	1	-	
		女性	18	-	-	-	-	-	-	-	-	-	-	
集団検診		管内	合計	6,385	477	60	17	15	13	11	-	293	63	44
	男性		2,322	229	20	11	11	9	7	-	139	34	25	
	女性		4,063	248	40	6	4	4	4	-	154	29	19	
	東部保健所	合計	4,860	381	41	16	14	12	10	-	253	45	26	
			男性	1,704	180	16	10	10	8	6	-	115	23	16
			女性	3,156	201	25	6	4	4	4	-	138	22	10
		別府市	計	3,169	277	26	9	7	7	5	-	197	45	-
			男性	1,088	122	11	5	5	5	3	-	83	23	-
			女性	2,081	155	15	4	2	2	2	-	114	22	-
		杵築市	計	1,008	51	8	3	3	1	1	-	25	-	15
			男性	378	28	4	3	3	1	1	-	13	-	8
			女性	630	23	4	-	-	-	-	-	12	-	7
		日出町	計	683	53	7	4	4	4	4	-	31	-	11
			男性	238	30	1	2	2	2	2	-	19	-	8
			女性	445	23	6	2	2	2	2	-	12	-	3
	東部保健部	合計	1,525	96	19	1	1	1	1	-	40	18	18	
			男性	618	49	4	1	1	1	1	-	24	11	9
			女性	907	47	15	-	-	-	-	-	16	7	9
		国東市	計	851	58	14	1	1	1	1	-	25	-	18
			男性	332	24	2	1	1	1	1	-	12	-	9
女性			519	34	12	-	-	-	-	-	13	-	9	
姫島村		計	674	38	5	-	-	-	-	-	15	18	-	
		男性	286	25	2	-	-	-	-	-	12	11	-	
		女性	388	13	3	-	-	-	-	-	3	7	-	

資料：厚生労働省「地域保健・健康増進事業報告」

③ 肺がん：喀痰細胞診（個別・集団検診）の結果

平成25年度（単位：人）

			喀痰容器の配布・回収状況		喀痰細胞診の判定別人数						
			配布数	回収数 (受診者数)	A	B	C	D	E		
個別 検診	管内	合計	13	12	-	11	1	-	-		
		男性	12	11	-	11	-	-	-		
		女性	1	1	-	-	1	-	-		
	東部	合計	13	12	-	11	1	-	-		
		男性	12	11	-	11	-	-	-		
		女性	1	1	-	-	1	-	-		
	保健所	別府市	計	-	-	-	-	-	-	-	
			男性	-	-	-	-	-	-	-	
			女性	-	-	-	-	-	-	-	
		杵築市	計	-	-	-	-	-	-	-	
			男性	-	-	-	-	-	-	-	
			女性	-	-	-	-	-	-	-	
	日出町	計	13	12	-	11	1	-	-		
		男性	12	11	-	11	-	-	-		
		女性	1	1	-	-	1	-	-		
	国東部	保健所	合計	-	-	-	-	-	-	-	
			男性	-	-	-	-	-	-	-	
			女性	-	-	-	-	-	-	-	
		保健部	国東市	計	-	-	-	-	-	-	-
				男性	-	-	-	-	-	-	-
				女性	-	-	-	-	-	-	-
			姫島村	計	-	-	-	-	-	-	-
				男性	-	-	-	-	-	-	-
				女性	-	-	-	-	-	-	-
集団 検診	管内	合計	458	344	20	322	1	1	-		
		男性	424	316	16	298	1	1	-		
		女性	34	28	4	24	-	-	-		
	東部	合計	196	138	4	133	-	1	-		
		男性	178	122	4	117	-	1	-		
		女性	18	16	-	16	-	-	-		
	保健所	別府市	計	-	-	-	-	-	-	-	
			男性	-	-	-	-	-	-	-	
			女性	-	-	-	-	-	-	-	
		杵築市	計	113	83	1	82	-	-	-	
			男性	98	70	1	69	-	-	-	
			女性	15	13	-	13	-	-	-	
	日出町	計	83	55	3	51	-	1	-		
		男性	80	52	3	48	-	1	-		
		女性	3	3	-	3	-	-	-		
	国東部	保健所	合計	262	206	16	189	1	-	-	
			男性	246	194	12	181	1	-	-	
			女性	16	12	4	8	-	-	-	
		保健部	国東市	計	262	206	16	189	1	-	-
				男性	246	194	12	181	1	-	-
				女性	16	12	4	8	-	-	-
			姫島村	計	-	-	-	-	-	-	-
				男性	-	-	-	-	-	-	-
				女性	-	-	-	-	-	-	-

- A：喀痰中に組織球を認めない  
 B：正常上皮細胞のみ、  
 基底細胞増性、  
 軽度異型扁平上皮細胞、  
 絨毛円柱上皮細胞  
 C：中等度異型扁平上皮細胞、  
 核の増大や濃染を伴う円柱  
 上皮細胞  
 D：高度(境界)異型扁平上皮細胞、  
 または悪性腫瘍の疑いのある  
 細胞を認める  
 E：悪性腫瘍細胞を認める

資料：厚生労働省「地域保健・健康増進事業報告」

平成25年度（単位：人）

			受診者数	要精密検査者数	精密検査受診者内訳						精密検査未受診者内訳		
					異常認めず	がんであった者	がんであった者のうち原発性のがん	原発性のがんのうち臨床病期Ⅰ期	がんの疑いのある者または未確定	がん以外の疾患であった者	未受診	未把握	
個別 検診	管内	合計	12	1	1	-	-	-	-	-	-	-	
		男性	11	-	-	-	-	-	-	-	-	-	
		女性	1	1	1	-	-	-	-	-	-	-	
	東部	合計	12	1	1	-	-	-	-	-	-	-	
		男性	11	-	-	-	-	-	-	-	-	-	
		女性	1	1	1	-	-	-	-	-	-	-	
	保健所	別府市	計	-	-	-	-	-	-	-	-	-	-
		男性	-	-	-	-	-	-	-	-	-	-	
		女性	-	-	-	-	-	-	-	-	-	-	
		杵築市	計	-	-	-	-	-	-	-	-	-	-
		男性	-	-	-	-	-	-	-	-	-	-	
		女性	-	-	-	-	-	-	-	-	-	-	
	日出町	計	12	1	1	-	-	-	-	-	-	-	
		男性	11	-	-	-	-	-	-	-	-	-	
		女性	1	1	1	-	-	-	-	-	-	-	
	国東部	合計	-	-	-	-	-	-	-	-	-	-	
		男性	-	-	-	-	-	-	-	-	-	-	
		女性	-	-	-	-	-	-	-	-	-	-	
		国東市	計	-	-	-	-	-	-	-	-	-	
		男性	-	-	-	-	-	-	-	-	-	-	
		女性	-	-	-	-	-	-	-	-	-	-	
	姫島村	計	-	-	-	-	-	-	-	-	-	-	
		男性	-	-	-	-	-	-	-	-	-	-	
		女性	-	-	-	-	-	-	-	-	-	-	
集団 検診	管内	合計	344	1	-	1	1	1	-	-	-	-	
		男性	316	1	-	1	1	1	-	-	-	-	
		女性	28	-	-	-	-	-	-	-	-	-	
	東部	合計	138	1	-	1	1	1	-	-	-	-	
		男性	122	1	-	1	1	1	-	-	-	-	
		女性	16	-	-	-	-	-	-	-	-	-	
	保健所	別府市	計	-	-	-	-	-	-	-	-	-	-
		男性	-	-	-	-	-	-	-	-	-	-	
		女性	-	-	-	-	-	-	-	-	-	-	
		杵築市	計	83	-	-	-	-	-	-	-	-	-
		男性	70	-	-	-	-	-	-	-	-	-	
		女性	13	-	-	-	-	-	-	-	-	-	
	日出町	計	55	1	-	1	1	1	-	-	-	-	
		男性	52	1	-	1	1	1	-	-	-	-	
		女性	3	-	-	-	-	-	-	-	-	-	
	国東部	合計	206	-	-	-	-	-	-	-	-	-	
		男性	194	-	-	-	-	-	-	-	-	-	
		女性	12	-	-	-	-	-	-	-	-	-	
		国東市	計	206	-	-	-	-	-	-	-	-	
		男性	194	-	-	-	-	-	-	-	-	-	
		女性	12	-	-	-	-	-	-	-	-	-	
	姫島村	計	-	-	-	-	-	-	-	-	-	-	
		男性	-	-	-	-	-	-	-	-	-	-	
		女性	-	-	-	-	-	-	-	-	-	-	

資料：厚生労働省「地域保健・健康増進事業報告」



④ 肺がん：胸部エックス線検査（個別・集団検診）の結果

平成25年度（単位：人）

		受診者数	判定別人数					
			A	B	C	D	E	
個別 検診	管内	合計	7,386	553	5,018	1,288	255	67
		男性	3,346	262	2,189	671	133	28
		女性	4,040	291	2,829	617	122	39
	東	合計	4,861	68	3,607	721	226	41
		男性	2,177	27	1,551	402	121	19
		女性	2,684	41	2,056	319	105	22
	部	計	-	-	-	-	-	-
		別府市	-	-	-	-	-	-
		女性	-	-	-	-	-	-
	保健	計	2,989	-	2,271	348	205	27
		杵築市	1,377	-	1,026	224	110	17
		女性	1,612	-	1,245	124	95	10
	所	計	1,872	68	1,336	373	21	14
		日出町	800	27	525	178	11	2
		女性	1,072	41	811	195	10	12
	国	合計	2,525	485	1,411	567	29	26
		男性	1,169	235	638	269	12	9
		女性	1,356	250	773	298	17	17
	東	計	2,481	485	1,378	557	28	26
		国東市	1,144	235	620	263	11	9
女性		1,337	250	758	294	17	17	
部	計	44	-	33	10	1	-	
	姫島村	25	-	18	6	1	-	
	女性	19	-	15	4	-	-	
集団 検診	管内	合計	11,928	-	9,585	1,740	420	178
		男性	4,363	-	3,430	706	153	70
		女性	7,565	-	6,155	1,034	267	108
	東	合計	7,904	-	6,071	1,353	369	110
		男性	2,704	-	2,012	522	127	43
		女性	5,200	-	4,059	831	242	67
	部	計	5,684	-	4,080	1,183	342	78
		別府市	1,901	-	1,307	450	119	25
		女性	3,783	-	2,773	733	223	53
	保健	計	1,391	-	1,242	116	16	17
		杵築市	519	-	453	50	6	10
		女性	872	-	789	66	10	7
	所	計	829	-	749	54	11	15
		日出町	284	-	252	22	2	8
		女性	545	-	497	32	9	7
	国	合計	4,024	-	3,514	387	51	68
		男性	1,659	-	1,418	184	26	27
		女性	2,365	-	2,096	203	25	41
	東	計	3,215	-	2,793	317	44	61
		国東市	1,315	-	1,121	149	23	22
女性		1,900	-	1,672	168	21	39	
部	計	809	-	721	70	7	7	
	姫島村	344	-	297	35	3	5	
	女性	465	-	424	35	4	2	

- A：「読影不能」  
 B：「異常所見を認めない」  
 C：「異常所見を認めるが、精査を必要としない」  
 D：「異常所見を認めるが、肺がん以外の疾患が考えられる」  
 E：「肺がんの疑い」

資料：厚生労働省「地域保健・健康増進事業報告」

平成25年度（単位：人）

		受診者数	要精密検査者数	精密検査受診者内訳						精密検査未受診者内訳			
				異常認めず	がんであった者	がんであった者のうち原発性のがん	原発性のがんのうち臨床病期Ⅰ期	がんの疑いのある者または未確定	がん以外の疾患であった者	未受診	未把握		
個別 検診	管内	合計	7,386	272	70	7	7	2	4	120	71	-	
		男性	3,346	137	36	4	4	-	1	51	45	-	
		女性	4,040	135	34	3	3	2	3	69	26	-	
	東部	合計	4,861	246	66	4	4	2	4	102	70	-	
		男性	2,177	128	35	1	1	-	1	46	45	-	
		女性	2,684	118	31	3	3	2	3	56	25	-	
	保健所	別府市	計	-	-	-	-	-	-	-	-	-	-
		男性	-	-	-	-	-	-	-	-	-	-	-
		女性	-	-	-	-	-	-	-	-	-	-	-
	杵築市	計	2,989	223	55	4	4	2	4	92	68	-	
		男性	1,377	119	31	1	1	-	1	43	43	-	
		女性	1,612	104	24	3	3	2	3	49	25	-	
	日出町	計	1,872	23	11	-	-	-	-	10	2	-	
		男性	800	9	4	-	-	-	-	3	2	-	
		女性	1,072	14	7	-	-	-	-	7	-	-	
	国東部	合計	2,525	26	4	3	3	-	-	18	1	-	
		男性	1,169	9	1	3	3	-	-	5	-	-	
		女性	1,356	17	3	-	-	-	-	13	1	-	
	保健部	国東市	計	2,481	26	4	3	3	-	-	18	1	-
		男性	1,144	9	1	3	3	-	-	5	-	-	
		女性	1,337	17	3	-	-	-	-	13	1	-	
	姫島村	計	44	-	-	-	-	-	-	-	-	-	-
		男性	25	-	-	-	-	-	-	-	-	-	-
		女性	19	-	-	-	-	-	-	-	-	-	-
集団 検診	管内	合計	11,928	199	73	6	5	2	13	81	10	16	
		男性	4,363	78	29	2	1	1	3	34	4	6	
		女性	7,565	121	44	4	4	1	10	47	6	10	
	東部	合計	7,904	131	52	5	4	2	13	48	10	3	
		男性	2,704	51	19	2	1	1	3	22	4	1	
		女性	5,200	80	33	3	3	1	10	26	6	2	
	保健所	別府市	計	5,684	99	39	4	3	1	13	33	10	-
		男性	1,901	33	13	1	-	-	3	12	4	-	
		女性	3,783	66	26	3	3	1	10	21	6	-	
	杵築市	計	1,391	17	7	-	-	-	-	8	-	2	
		男性	519	10	3	-	-	-	-	6	-	1	
		女性	872	7	4	-	-	-	-	2	-	1	
	日出町	計	829	15	6	1	1	1	-	7	-	1	
		男性	284	8	3	1	1	1	-	4	-	-	
		女性	545	7	3	-	-	-	-	3	-	1	
	国東部	合計	4,024	68	21	1	1	-	-	33	-	13	
		男性	1,659	27	10	-	-	-	-	12	-	5	
		女性	2,365	41	11	1	1	-	-	21	-	8	
	保健部	国東市	計	3,215	61	20	1	1	-	-	28	-	12
		男性	1,315	22	9	-	-	-	-	9	-	4	
		女性	1,900	39	11	1	1	-	-	19	-	8	
	姫島村	計	809	7	1	-	-	-	-	5	-	1	
		男性	344	5	1	-	-	-	-	3	-	1	
		女性	465	2	-	-	-	-	-	2	-	-	

資料：厚生労働省「地域保健・健康増進事業報告」

⑤ 子宮がん検診（女性）：体部（個別・集団検診）の結果  
該当なし

⑥ 子宮がん検診（女性）：頸部（個別・集団検診）の結果

平成25年度（単位：人）

	受診者数	2年連続受診者数	細胞診の判定別人数				
			精検不要	要精検(1)	要精検(2)	判定不能	
個別検診	管内	5,875	2,913	5,788	82	5	-
	東部保健所	4,695	1,982	4,611	79	5	-
	別府市	1,985	605	1,919	66	-	-
	杵築市	1,816	1,142	1,804	7	5	-
	日出町	894	235	888	6	-	-
	国東保健部	1,180	931	1,177	3	-	-
	国東市	1,158	913	1,155	3	-	-
姫島村	22	18	22	-	-	-	
集団検診	管内	5,439	2,982	5,341	91	1	6
	東部保健所	4,240	2,156	4,169	65	-	6
	別府市	2,857	1,555	2,810	47	-	-
	杵築市	835	480	823	11	-	1
	日出町	548	121	536	7	-	5
	国東保健部	1,199	826	1,172	26	1	-
	国東市	1,026	679	1,002	23	1	-
姫島村	173	147	170	3	-	-	

資料：厚生労働省「地域保健・健康増進事業報告」

平成25年度（単位：人）

	要精密検査者数	精密検査受診者内訳								精密検査未受診者内訳		
		異常を認めず	がんであった者	がんであった者のうち原発性のがん	原発性のがんのうち上皮がん	原発性のがんのうち微少浸潤がん	異形成であった者	がんの疑いのある者または未確定	がん及び異形成以外の疾患であった者	未受診	未把握	
個別検診	管内	86	18	1	-	-	-	33	2	11	1	20
	東部保健所	83	18	1	-	-	-	33	2	8	1	20
	別府市	66	15	1	-	-	-	32	1	4	-	13
	杵築市	11	2	-	-	-	-	1	1	4	1	2
	日出町	6	1	-	-	-	-	-	-	-	-	5
	国東保健部	3	-	-	-	-	-	-	-	3	-	-
	国東市	3	-	-	-	-	-	-	-	3	-	-
姫島村	-	-	-	-	-	-	-	-	-	-	-	-
集団検診	管内	96	22	4	3	1	1	33	1	26	2	8
	東部保健所	69	15	2	2	-	1	20	1	24	2	5
	別府市	47	12	1	1	-	1	11	1	20	2	-
	杵築市	12	2	1	1	-	-	6	-	2	-	1
	日出町	10	1	-	-	-	-	3	-	2	-	4
	国東保健部	27	7	2	1	1	-	13	-	2	-	3
	国東市	24	7	1	1	1	-	11	-	2	-	3
姫島村	3	-	1	-	-	-	2	-	-	-	-	

資料：厚生労働省「地域保健・健康増進事業報告」

⑦ 乳がん検診（女性）：マンモグラフィのみ（個別・集団検診）の結果

平成25年度（単位：人）

	受診者数	2年連続受診者数	マンモグラフィの判定別人数					要精密検査者数	精密検査受診者内訳								精密検査未受診者内訳		
			カテゴリー1	カテゴリー2	カテゴリー3	カテゴリー4	カテゴリー5		異常を認めず	がんであった者	がんであった者のうち原発性のがん	原発性のがんのうち早期がん	早期がんのうち非浸潤がん	がんの疑いのある者または未確定	がん以外の疾患であった者	未受診	未把握		
個別検診	管内	409	22	357	-	52	-	-	52	13	-	-	-	-	-	-	26	13	-
	東部保健所	396	17	346	-	50	-	-	50	12	-	-	-	-	-	-	25	13	-
	別府市	-	-	-	-	-	-	-	-	-	-	-	-	-	-	-	-	-	-
	杵築市	396	17	346	-	50	-	-	50	12	-	-	-	-	-	-	25	13	-
	日出町	-	-	-	-	-	-	-	-	-	-	-	-	-	-	-	-	-	-
	国東保健部	13	5	11	-	2	-	-	2	1	-	-	-	-	-	-	1	-	-
	国東市	13	5	11	-	2	-	-	2	1	-	-	-	-	-	-	1	-	-
姫島村	-	-	-	-	-	-	-	-	-	-	-	-	-	-	-	-	-	-	
集団検診	管内	2,598	805	2,253	133	199	13	-	214	113	9	6	1	1	-	79	5	8	
	東部保健所	2,009	692	1,784	52	160	13	-	175	95	9	6	1	1	-	59	4	8	
	別府市	1,021	435	893	32	89	7	-	96	52	3	-	-	-	-	37	4	-	
	杵築市	498	136	444	10	42	2	-	44	22	2	2	-	-	-	15	-	5	
	日出町	490	121	447	10	29	4	-	35	21	4	4	1	1	-	7	-	3	
	国東保健部	589	113	469	81	39	-	-	39	18	-	-	-	-	-	20	1	-	
	国東市	589	113	469	81	39	-	-	39	18	-	-	-	-	-	20	1	-	
姫島村	-	-	-	-	-	-	-	-	-	-	-	-	-	-	-	-	-	-	

資料：厚生労働省「地域保健・健康増進事業報告」

注：カテゴリー1～5は以下のとおり

⑧ 乳がん検診（女性）：視触診及びマンモグラフィ（個別・集団検診）の結果

平成25年度（単位：人）

	受診者数	2年連続受診者数	マンモグラフィの判定別人数					要精密検査者数	精密検査受診者内訳								精密検査未受診者内訳	
			カテゴリー1	カテゴリー2	カテゴリー3	カテゴリー4	カテゴリー5		異常を認めず	がんであった者	がんであった者のうち原発性のがん	原発性のがんのうち早期がん	早期がんのうち非浸潤がん	がんの疑いのある者または未確定	がん以外の疾患であった者	未受診	未把握	
個別検診	管内	3,189	992	2,601	410	170	5	3	181	69	11	5	3	-	1	77	9	14
	東部保健所	2,424	733	1,974	293	149	5	3	160	63	11	5	3	-	-	65	7	14
	別府市	1,054	438	890	74	86	4	-	94	42	5	-	-	-	-	37	-	10
	杵築市	582	95	451	101	29	-	1	29	9	2	2	1	-	-	13	1	4
	日出町	788	200	633	118	34	1	2	37	12	4	3	2	-	-	15	6	-
	国東保健部	765	259	627	117	21	-	-	21	6	-	-	-	-	1	12	2	-
	国東市	750	250	616	113	21	-	-	21	6	-	-	-	-	1	12	2	-
姫島村	15	9	11	4	-	-	-	-	-	-	-	-	-	-	-	-	-	
集団検診	管内	2,131	1,031	1,517	378	160	74	2	159	57	4	1	1	1	-	56	42	-
	東部保健所	2,040	1,022	1,452	357	156	74	1	154	56	3	-	-	-	-	53	42	-
	別府市	2,040	1,022	1,452	357	156	74	1	154	56	3	-	-	-	-	53	42	-
	杵築市	-	-	-	-	-	-	-	-	-	-	-	-	-	-	-	-	-
	日出町	-	-	-	-	-	-	-	-	-	-	-	-	-	-	-	-	-
	国東保健部	91	9	65	21	4	-	1	5	1	1	1	1	1	-	3	-	-
	国東市	-	-	-	-	-	-	-	-	-	-	-	-	-	-	-	-	-
姫島村	91	9	65	21	4	-	1	5	1	1	1	1	1	-	3	-	-	

資料：厚生労働省「地域保健・健康増進事業報告」

注：カテゴリー1～5は以下のとおり

- カテゴリー1：異常なし
- カテゴリー2：良性
- カテゴリー3：良性、しかし悪性を否定できず
- カテゴリー4：悪性の疑い
- カテゴリー5：悪性

## (5) がん在宅医療連携促進事業

在宅での療養を希望するがん患者・家族が、安心して在宅療養を送れるように、地域の関係機関・支援者のネットワークを充実・強化し、質の高い在宅療養生活を継続できる体制整備を図っている。

### 1) 地域別事例検討会

#### ①別府地域がん在宅療養事例検討会

平成26年度

実施日及び場所	参加者	内容
H27. 3. 6 別府市保健センター	別府市内の訪問看護ステーション・居宅介護支援事業所・別府市各地域包括支援センター、別府市高齢者福祉課・健康づくり推進課、保健所等 38人	テーマ「高齢者のがん患者の在宅療養支援 ～終末期における看護と介護の連携～」 1. 事例報告 居宅介護支援センター歩 介護支援専門員 佐藤 美穂 氏 2. グループ検討 ①終末期がん患者の自立支援のあり方について ②化学療法中の副作用と生活支援について (看護と介護の連携) 3. 全体発表 4. 助言・講義 「がん患者の在宅療養の視点 ～がん看護専門看護師の立場から～」 大分県厚生連鶴見病院 がん看護専門看護師 大野 夏稀 氏

資料：東部保健所調べ

#### ②日出・杵築地域がん在宅療養事例検討会

平成26年度

実施日及び場所	参加者	内容
H27. 3. 18 日出町役場	杵築市・日出町内の訪問看護ステーション・居宅介護支援事業所、杵築市地域包括支援センター、日出町地域包括支援センター、日出町健康づくり推進課、保健所等 30人	テーマ「高齢者のがん患者の在宅療養支援 ～終末期における看護と介護の連携～」 1. 事例報告 ひじ介護支援ステーション 介護支援専門員 白石 美智子 氏 2. グループ検討 ①終末期がん患者の自立支援のあり方について ②化学療法中の副作用と生活支援について (看護と介護の連携) 3. 全体発表 4. 助言・講義 「がん患者の在宅療養の視点 ～がん看護専門看護師の立場から～」 別府医療センター がん看護専門看護師 江上 雅代 氏

資料：東部保健所調べ

## 2) 医療と介護の連携のための入院・退院時連絡票の運用

医療機関と在宅療養支援機関との双方向の連携強化を図るための連絡票（平成25年試行）を平成26年4月～東部保健所ホームページに掲載している。

### ①連絡票のコンセプト

- ・在宅⇄医療（双方向の連携）
- ・コミュニケーションをとりやすくするためのツール
- ・職種に関係なく理解できる連絡項目

### ②連絡票の種類

- ・入院時情報連絡票と退院時情報連絡票の2種類

## 3) 地域がんサロン支援

がん患者と家族等が日々の困り事やケアに関して、気軽に語り、話し合える場が身近な場所に複数立ち上がるように、立ち上げ、運営の支援を行っている。

平成26年度

名称・事務局	日時・場所	支援状況	内容
ひとやすみコミュニティーサロン (湯のまち訪問看護ステーション)	毎月第4土曜日 10～12時 平成26年3月22日開始 湯のまち訪問看護ステーション、大神ファーム	毎月サロン、カンファレンスに出席	1. サロンの趣旨確認 2. 自己紹介 3. フリートーク 4. 地域ボランティアの手品 5. 参加者の手形、メッセージの記入
がんサロン「陽だまり」 (別府医療センター)	毎月第2金曜日 14～16時 平成27年2月13日開始 日出町保健福祉センター	7月3日管内保健福祉従事者会議 10月16日地域型がんサロン運営会議 2月9日がんサロン打合せ会議 2月13日第1回がんサロンに出席	1. サロンの約束事の確認 2. 自己紹介 3. フリートーク 4. 交流ゲーム ※応援隊による運営支援あり。(日出町内の医療機関、訪問看護ステーション、居宅介護支援事業所、役場等)

資料：東部保健所調べ

## (6) 糖尿病重症化予防事業

重症化すると、個人のQOLの著しい低下を招くだけでなく、医療費にも大きな影響を及ぼす糖尿病の重症化予防対策のためには、医療機関との連携が重要である。

そこで、今年度は、特定健診受診者のみならず、生活習慣病治療者の糖尿病重症化予防に向けた保健指導の実践強化を目的として、事例検討会・研修会を開催した。

テーマ：「生活習慣病治療中患者の糖尿病重症化予防について」

### 1) 糖尿病重症化予防検討会

平成26年度

実施日及び場所	参加者	内容
H26. 7. 15 東部保健所	別府市、杵築市、 日出町の国保及び 健康増進部門の担 当者、保健所等 9人	1. 昨年度管内で共有した対象者のリストアップ結 果について 2. 今年度の各市町の糖尿病重症化予防等の取り組 みについて 3. 今年度の方針について

資料：東部保健所調べ

### 2) 糖尿病重症化予防圏域合同研修会

平成26年度

実施日及び場所	参加者	内容
H26. 12. 11 日出町保健福祉 センター	別府市、杵築市、 国東市、日出町、 姫島村の国保及び 健康増進部門の保 健師、看護師、管 理栄養士、保健所 等 26人	1. 事例報告（杵築市市民課） 2. グループ検討 3. 全体発表 4. 講義 「糖尿病重症化予防を目指した血糖パターンマネ ジメント」 大分県厚生連鶴見病院 副師長（糖尿病看護認定看護師）朝倉 智美 氏

資料：東部保健所調べ

### 3) 糖尿病重症化予防事例検討会

平成26年度

実施日及び場所	参加者	内容
H27. 2. 25 別府土木事務所	別府市、杵築市、 日出町の国保及び 健康増進部門、各 地域包括支援セン ターの保健師、看 護師、管理栄養 士、保健所等 31人	1. 事例報告（別府市国保年金課、日出町健康増進 課） 2. グループ検討 3. 全体発表 4. 助言 大分県厚生連鶴見病院 副師長（糖尿病看護認定看護師）朝倉 智美 氏

資料：東部保健所調べ

## 5 健康増進

### (1) 県民健康づくり推進事業

#### 1) 生涯健康県おおいた21推進協力事業所(店)普及推進事業

県民の食に関する健康づくりを支援する環境整備を行うために、栄養成分表示、ヘルシーオーダーや健康情報等の提供に取り組む飲食店等を「推進協力事業所(店)」として認定し、登録証・ステッカーを交付するとともにホームページへの掲載等を行った。

##### 【食の環境整備】

平成26年度

区分	登録数	情報提供の内容
東部保健所	90	①健康情報の発信を実施する(必須) ②①に加えて、「栄養成分表示」「エネルギーひかえめ」「野菜たっぷり」「塩分ひかえめ」のいずれかの取り組みを実施する
国東保健部	14	

資料：東部保健所調べ

##### 【たばこの環境整備】

平成26年度

区分	登録数	情報提供の内容
東部保健所	23	①敷地内禁煙 (敷地内を完全禁煙にしている) ②建物内禁煙 (喫煙場所は建物の出入口から離れた場所にある) ③喫煙室の設置 (非喫煙場所に煙が流れ出ないこと)
国東保健部	4	

資料：東部保健所調べ

#### 2) 喫煙対策

##### ① 世界禁煙デー・禁煙週間における普及啓発

平成26年度

区分	実施日	内容
東部保健所	H26. 5. 30～H26. 6. 7	<ul style="list-style-type: none"> <li>・別府大学及び立命館アジア太平洋大学との協働キャンペーン</li> <li>・別府大学付属看護専門学校での普及啓発</li> <li>・九州横断道路沿いの歩道橋及び日出町役場に横断幕を掲示</li> <li>・庁舎内ポスターの掲示及びのぼりの設置</li> </ul>
国東保健部	H26. 5. 27～H26. 6. 9	<ul style="list-style-type: none"> <li>・庁舎内ポスターの掲示及びのぼりの設置</li> <li>・庁舎周りフェンスに横断幕を掲示</li> <li>・国東高校1年生全員にティッシュ配布</li> </ul>

資料：東部保健所調べ

##### ② たばこ対策促進事業

平成26年度

	実施月日	対象者	内容
東部保健所	H26. 6月～9月	<ul style="list-style-type: none"> <li>・中学生1,258人 (別府市立8中学校1,028人・日出町立2中学校230人)</li> <li>・小学生92名 (別府市立1小学校)</li> </ul>	講演 「たばこの真実～君たちはねらわれている～」 講師 グリーン薬局 山本泰弘氏 中央薬局 堀哲朗氏・日伸薬局 山田真義氏 キムラ薬局 中島輝久氏 新別府病院 河野祥三氏 さとう調剤薬局 佐藤英隆氏 伊藤内科医院 伊藤裕子氏

資料：東部保健所調べ



## (2) 生涯を通じた健康づくり

生活習慣病を予防するためには、個々人の主体的な健康づくりへの取り組みに加え、地域・職域の各機関が情報交換及び健康課題を共有し、各機関の役割を生かした具体的な連携を推進していく必要がある。

特に、40・50歳代の働き盛り世代における生活習慣病の発症予防や重症化進行防止、自殺予防対策等については、地域と職域の共通の重点課題となっている。

そこで、地域保健と職域保健で、現状・課題を共有し、事業所における一体的な健康づくり支援体制の整備・推進を図っている。

### 1) 地域・職域連携推進事業（ヘルシーカンパニーBEPPU）

協会けんぽ大分、別府市、杵築市、日出町と協働し、中小事業所への健康支援の強化を図った。

#### ①地域・職域連絡会議

平成26年度

実施日及び場所	参加者	内容
H26. 5. 19 別府市保健センター	別府市健康づくり推進課、保健所 4人	1. 平成25年度地域・職域連携推進事業、事前アンケート結果 2. 各市町の職域と連携した健康増進事業（健康診断・がん検診・健康教育）の現状について 3. 平成26年度の重点方針について 4. 圏域で協議・調整したい内容について 5. 保健所への要望について
H26. 5. 20 杵築市健康推進館	杵築市健康づくり推進課、保健所 4人	
H26. 5. 22 日出町役場	日出町健康増進課、保健所 3人	
H26. 7. 28 東部保健所	協会けんぽ大分、別府市・杵築市・日出町の健康づくり部門、保健所 14人	1. 自己紹介 2. 情報交換 ①ヘルシーカンパニーBEPPU (HKB) について ②健康支援企業拡大事業について ③一社一健康宣言事業所について ④各市町村の特定健診、がん検診について 3. 検討 ①HKBモデル事業所の選定について ②健康支援メニューについて
H27. 2. 26 東部保健所	協会けんぽ大分、別府市・杵築市・日出町の健康づくり部門、保健所 11人	1. 情報交換 今年度の地域・職域連携事業の取組みについて ①協会けんぽ大分から ②各市町から ③保健所から 2. 意見交換 今後の地域・職域連携事業の方向性について

資料：東部保健所調べ

## ②健康情報誌の提供

平成26年度

対 象	回数	内 容
一社一健康宣言 事業所 東部保健所 48か所 国東保健部 7か所	H26. 10～H27. 3月の 間月1回、計6回 保健所メール又は 郵送	大分県健康対策課作成の情報誌による情報提供。 ・健康経営事業所登録の紹介 ・インフルエンザ予防対策 ・適正飲酒の勧め 等

資料：東部保健所調べ

## ③事業所との調整・情報提供

平成26年度

対 象	回数	内 容
別府市内3事業所 杵築市内3事業所 日出町内2事業所	6回	1. 情報提供 一社一健康宣言、HK B事業、健康応援団、歩いて健康 No.1決定戦、市町がん検診 2. 支援メニューの提案

資料：東部保健所調べ

## ④事業所健康教育

平成26年度

実施日及び場所	参加者	内 容
H26. 11. 1 木村コーポレイション	70人	「健康ミニ講座」 食事・運動・休養・がん検診に関する情報提供
H26. 11. 13、20 大分県東部農業共済組合	21名	(杵築市出前講座とタイアップ) たばこと健康について
H27. 2. 9 別府商工会議所	17名	(地域歯科保健推進事業「健口教室」として実施) 壮年期の歯科口腔ケア、正しいブラッシング実技

資料：東部保健所調べ

## ⑤HK B 報告会

平成26年度

実施日及び場所	参 加 者	内 容
H27. 3. 19 豊泉荘	一社一健康宣言 事業所、協会け んぽ大分、各市 町村、保健所、 国東保健部等 33名・20所属	1. 講話・実技 「手軽で簡単！今日から始めるめじろん元気アップ 体操」 合同会社元気づくり支援研究会 健康運動指導士 平松 裕章 氏 健康運動指導士 木元 雪江 氏 2. 表彰式 「大分県歩いて健康企業No.1決定戦」優秀事業所表彰 3. 実践報告 報告① 明大工業株式会社 専務取締役 藤沢 正浩 氏 報告② アクサ生命株式会社大分営業所 所長 木田 哲夫 氏 営業主任 生野 タケ子氏

資料：東部保健所調べ

## 2) 国東保健部地域・職域連携会議

平成26年度

実施日及び場所	参加者	内 容
H26. 10. 16 東部振興局	一社一健康宣言事業所、協会けんぽ事業所、協会けんぽ大分、大分キヤノン、国東市商工会、国東市、姫島村、国東保健部等 15人	1. 中小事業所における課題 2. 全国健康保険協会大分支部の取り組み 3. 1社1健康宣言事業所の取り組み 4. 健康保険組合の取り組み 5. 国東市商工会の取り組み 6. 国東市・姫島村の取り組み

資料：東部保健所調べ

## (3) 市町村健康づくり計画推進支援

各市町村の健康増進計画の中間評価及び見直しを行うための会議への出席や健康づくりの普及啓発のための大会の支援を行った。

平成26年度

	実施日	場所	参加者	内容
東 部 保 健 所	H26. 7. 17	杵築市 健康推進館	委員10人	第2次杵築市健康づくり計画策定作業部会
	H26. 9. 11			
	H26. 11. 21			
	H27. 1. 14			
	H26. 8. 4	杵築市 健康推進館	委員20人	第2次杵築市健康づくり計画策定委員会
	H26. 11. 12			
	H27. 2. 4			
	H27. 3. 16	日出町役場	委員39人	第2次いきいき日出町健康・食育プラン検討委員会
	H26. 5. 30			
	H26. 6. 20			
H26. 8. 20				
H26. 11. 7	日出町役場	委員10人	第2次いきいき日出町健康・食育プラン策定委員会	
H26. 7. 29				
H27. 1. 22	国東市 アストくに さき	住民300人	国東市健康づくり推進大会	
H27. 2. 11				
H27. 2. 11				
国 東 保 健 部	H26. 10. 8	国東保健 センター		健康づくり推進推進協議会
	H27. 3. 25			健康づくり推進推進協議会 H27年度の健康づくり事業について

資料：東部保健所調べ

注：東国東地域保健委員会主催

#### (4) 歯科保健事業

健康で活力ある人生を送るため、自分の歯を保つことは健康の保持増進に重要である。  
このため大分県では、平成4年から豊の国8020運動を推進しており、歯の健康づくり事業を展開している。

##### ① コンクール事業

平成26年度

内 容	対 象	区 分	期 日	場 所	カード選出	口腔診査
親と子のよい歯のコンクール	平成25年度3歳児歯科健診診査カードにて選出した親子	別府市	H26.6.7	別府市保健センター	50組	13組
		杵築市	H26.6.8	杵築市健康福祉センター	142組	6組
		日出町			36組	3組
		国東市	H26.6.12	国東保健センター	106組	7組
		姫島村	H26.5.2	姫島村診療所	12組	1組

資料：東部保健所調べ

##### ② 地域歯科保健検討会

平成26年度

	実施日	場 所	参加者	内 容
東部保健所	H27.3.3	東部保健所	別府市歯科医師会 杵築速見歯科医師会 大分県歯科衛生士会 各市町 東部保健所 12人	1. 報告 ①県における歯科口腔保健対策 ②各市町村で実施している歯科口腔保健事業の現状と課題 ③学齢期におけるフッ化物洗口の実施状況 2. 意見交換
国東保健部	H27.2.26	国東総合庁舎	国東市歯科医師会 東国東地域介護支援専門員連絡協議会 国東市教育委員会 国東市地域包括支援センター 各市村 国東保健部 12人	1. 管内における歯科保健事業の検討 ①管内の歯科健診におけるむし歯保有者率、1人あたりむし歯数について ②市村の歯科保健事業の実施報告及び次年度の取組 ③国東市の学校現場の取組について ④健口・栄養ステーション事業の取組について ⑤在宅歯科診療について 2. 意見交換

資料：東部保健所調べ

##### ③ 地域歯科保健推進事業

平成26年度

	実施日	場 所	参加者	内 容
東部保健所	H27.2.9	別府商工会議所	別府商工会議所及びアクサ生命保険株式会社別府分室の職員 17名	講義及び実技： 「今からでしょ！働き盛りの皆様に伝えたいこと～お口の健康は元気の源～」 講師：大分県歯科衛生士会 会長 有松ひとみ氏

資料：東部保健所調べ

④ 2歳児歯科

平成26年度

市町村	回数	受診者数	内 容
別府市	12	688	問診、計測、歯科診察、希望者にフッ素塗布、歯科指導、栄養・育児相談
杵築市	10	203	歯科診察、歯垢染め出し、ブラッシング指導、保健指導、栄養指導、希望者にフッ素塗布、絵本の配布（H22年4月生まれ以降）
日出町	3	60	ブラッシング指導、歯についての講話、エプロンシアター
国東市	6	143	歯科健診、歯垢染め出し、ブラッシング指導、保健指導、栄養指導、希望者にフッ素塗布、紙しばい
姫島村	6	15	歯科健診、ブラッシング指導、保健指導、栄養指導、希望者にフッ素塗布

資料：東部保健所調べ

(5) 組織育成支援・指導

1) 母子愛育班

愛育班は、子どもたちが健やかに生まれ育ち、病気・障がいがあっても、高齢になっても、住みなれた地域で安心して暮らしていくことを目的とした住民の組織活動である。活動の中心である声かけと話し合いを繰り返し行い、地域の課題を解決できるように取り組んでいる。

主な活動は、声かけ訪問、見守り、子育て支援、三世代交流会、愛育まつりの開催等様々である。

① 愛育班組織状況

平成26年6月1日現在

	市町村名	愛育会(班)名	結成年月日	分班数	班員数	世帯数
東部保健所	杵築市	山香愛育会		8	32	224
		東地区愛育班	S59.4.18	2	10	32
		上地区愛育班	S56.7.6	1	5	21
		山浦地区愛育班	S52.8.5	5	17	171
国東保健部	国東市	国東町吉木愛育会	S51.3.29	1	7	170
		武蔵町愛育会		18	64	859
		東地区愛育班	S53.3.5	8	34	452
		西地区愛育班	S53.3.20	5	16	192
		糸原地区愛育班	S53.3.20	5	14	215

資料：東部保健所調べ

② 愛育班分班長研修会開催状況

平成26年度

	実施日	場所	参加者	内容
東部保健所	H26.11.25	杵築市役所山香庁舎	杵築市山香愛育班員 健康づくり推進員 母子保健推進員 食生活改善推進員 41人	講話及び意見交換 講話1：「災害に向けた備え～自分と家族と地域を守るため～」 講師 東部保健所 地域保健課 健康増進班 西本主幹（総括） 講話2：「杵築市地震・津波対策の取り組みについて」 講師 杵築市役所 危機管理課 亀井氏
国東保健部	H26.11.21	国東市武蔵保健福祉センター	国東町愛育班及び武蔵町愛育班の班員 26人	演習「手作りしてみよう 赤ちゃんのおもちゃ」 講師 愛育班OB会 子育てボランティア「こだま会」 会長 岡寄ツユ子氏

資料：東部保健所調べ

## 6 栄養・食生活改善

### (1) 食育推進

#### 1) 東部地域食育推進連絡協議会の活動

保健所長を会長として東部振興局、別府教育事務所、市町村で構成する東部地域食育推進連絡協議会を設置し、管内の関係機関や関係者と連携しながら、食育に関する情報の共有と効率的な事業の実施や食育活動の活性化を図った。

#### ①東部地域食育推進連絡協議会及びワーキンググループ会議の開催状況

平成26年度

実施日	内 容	構成員
H26. 7. 23	東部地域食育推進連絡協議会の開催 ・大分県の食育推進について 食品安全・衛生課、おおいたブランド推進課 ・各機関の食育推進事業の報告と今年度の取組について協議 ・関係機関と連携した食育の取組について協議	東部振興局（地域振興部、農山漁村振興部、生産流通部） 別府教育事務所、東部保健所 国東保健部、別府市、杵築市、日出町、国東市、姫島村
H26. 6. 6	ワーキンググループ会議の開催 ・各機関、市町村の食育推進事業の説明と課題 ・各事業に対する質疑と連携についての協議 ・東部地域食育推進連絡協議会の日程と議題確認	東部振興局（地域振興部、農山漁村振興部、生産流通部）別府教育事務所、別府市、杵築市、日出町、国東市、姫島村

資料：東部保健所調べ

#### ②東部地域食育推進連絡協議会協働事業

(乾しいたけの普及啓発)

平成26年度

実施日	内 容
H26. 6. 25	食育連携事業打合せ
H26. 10. 6	食生活改善推進員リーダー研修会（調理実習）
H27. 1. 11	大分県食育推進フォーラム（展示）

資料：東部保健所調べ

(米粉の普及啓発)

平成26年度

実施日	内 容
H26. 6. 2	杵築市食生活改善推進協議会学習会（調理実習）
H26. 6. 3	〃
H26. 12. 15	別府市わくわく健康づくり教室（調理実習）
H27. 1. 22	別府市食生活改善推進協議会料理教室

資料：東部保健所調べ

(ジビエ料理の普及啓発)

平成26年度

実施日	内 容
H27. 3. 25	ジビエ料理試食会（シカ肉・イノシシ肉の栄養について）

資料：東部保健所調べ

(食育キャンペーンの実施)

食育月間(6月)の食育の日(19日)にあわせて、別府大学駅と亀川駅で食育普及啓発のキャンペーンを行った。

平成26年度

実施日	内 容	参加団体
H26. 6. 19	ポケットティッシュ、野菜の種、乾しいたけ(レシピ付き)の配布 食育普及のぼりの掲示 延べ540人へ配布	保健所、振興局、椎茸農協、別府市、別府市食生活改善推進協議会、大学生食育推進ボランティア(FES)

資料：東部保健所調べ

### 3) 大学生への食育推進事業

平成24年度に実施した「大学生の食生活実態調査」結果に基づき、学生の食生活改善を目的に大学生の食育推進ボランティアを養成し、大学生による食育の推進を図った。

#### ①養成講座

平成26年度

実施日	内 容	場 所/参加者数
H26. 8. 7	・大分県食生活改善推進協議会による講義及び調理実習 ・大学生の食生活実態調査結果説明 ・グループワーク(大学生が朝食を食べるには)	場 所 別府大学35号館
H26. 8. 9	※台風のため中止	参加者 別府大学 29人 立命館アジア太平洋大学 9人 (APU)
H26. 8. 10	・調理実習(シリコンスチーマーを用いた料理) ・講義(味覚と食事の関係性) ・グループワーク(今後の活動について) ・役員の決定(部長)	

資料：東部保健所調べ

#### ②学生食育推進ボランティア(FES)による活動

平成26年度

実施日	内 容	場 所/参加者数
H26. 11. 1	石垣祭 ・食育SATシステムによる食事バランス診断 ・食育クイズ ・食育啓発パンフレットの配布	場 所 別府大学 参加者 98人
H26. 11. 2	天空祭 ・食育SATシステムによる食事バランス診断 ・食育クイズ ・食育啓発パンフレットの配布	場 所 APU 参加者 158人

資料：東部保健所調べ

#### ③学習会

平成26年度

実施日	内 容	場 所/参加者数
H26. 9. 29	・今後の食育活動について ・準備と役割分担 ・当日の行動について	場 所 別府大学 35号館 参加者 30人

資料：東部保健所調べ

④一人暮らしサポートセミナー

平成26年度

実施日	内 容	場 所／参加者数
H26. 12. 22	・講義（朝食の必要性） ・実演（クッキングデモンストレーション） 料理を簡単に安く作るポイント等	場 所 APU APハウス2 APキッチン 参加者 20人

資料：東部保健所調べ

⑤地域での健康づくりイベント

平成26年度

実施日	内 容	場 所／参加者数
H26. 12. 23	・別府市わくわく農産品フェア (別府市からの依頼に応じ、地域の方々を対象に健康に関するアンケート調査や食育ゲームの実施)	別府公園文化ゾーン 参加者 250人

資料：東部保健所調べ

4) 食育推進フォーラムin別府（おおいた食育人材バンクスキルアップ研修会）

地域の特色を活かした食育を広く周知すると共に食育人材バンク登録者のスキルアップ研修を目的に開催した。

平成26年度

実施日	内 容	場 所／参加者数
H27. 1. 11	・学生パワーによる食育の推進（活動報告） 別府溝部学園短期大学、国東高校、立命館アジア太平洋大学（APU）&別府大学、別府大学短期大学部 ・お弁当の日がやってきた (活動報告) 津久見第一中学校 栄養教諭 甲斐さや香氏 (講演) 九州大学 准教授 比良松道一氏	ビーコンプラザ中会議室 参加者 90人

資料：東部保健所調べ

5) 食育に関する情報提供

平成26年度

実施日	メディア・媒体	内 容
H26. 6. 4	東部保健所ホームページ	健康応援団について
H26. 7. 17	CTBメディア（ケーブルTV）	大分県の減塩対策について
H26. 9. 25	Facebook	大学生食育推進ボランティア（FES）の活動掲載、情報発信
H26. 10. 23	CTBメディア（ケーブルTV）	二日酔いについてのウソホント
H26. 12. 22	〃	一人暮らしサポートセミナーについて
H27. 1. 9	〃	食育推進フォーラムについて
H27. 2. 18	東部保健所ホームページ	うま塩（減塩）メニュー提供店のご紹介

資料：東部保健所調べ

6) 食育人材バンク活用（東部保健所 個人）

平成26年度

実施日	申請（者）組織	対象者
H26. 4. 14	こちかフェむすびの	17人
H26. 12. 23	別府市健康づくり推進課	250人
H27. 2. 19	JA大分県女性組織協議会	70人

資料：東部保健所調べ



7) 食育人材バンク活用 (国東保健部 個人)

平成26年度

実施日	申請(者)組織	対象者
H26. 7. 27	国東市安岐地区公民館	15人
H27. 1. 26	国東市安岐地区公民館	19人

資料：東部保健所調べ

8) 食育人材バンク活用 (東部保健所 団体)

平成26年度

実施日	申請(者)組織	対象者
H26. 8. 7	別府大学	38人
H26. 11. 1	別府大学	98人
H26. 11. 2	立命館アジア太平洋大学	158人
H26. 12. 22	立命館アジア太平洋大学	20人
H26. 12. 23	別府市健康づくり推進課	250人

資料：東部保健所調べ

9) 食育人材バンク活用 (国東保健部 団体)

平成26年度

実施日	申請(者)組織	対象者
H26. 9. 5	国東こども園	126人

資料：東部保健所調べ

(2) 特定給食施設等の指導

特定多数人に継続的に食事を提供する施設の給食従事者を対象に知識の向上と情報交換、技術の研鑽を目的とした研修会や立入検査・監査等を実施することにより、援助や指導を行った。

1) 特定給食施設栄養士研修会

【東部保健所】

平成26年度

対 象	回数	延参加者数	内 容
別府市特定給食施設栄養士研究会	4回	128人	衛生講話、調理実習、衛生管理、糖尿病について
日出杵築特定給食施設栄養士研修会	4回	65人	衛生講話、調理実習、摂食嚥下障害・口腔ケアについて
別府市老人福祉施設栄養士研究会	3回	31人	衛生講話、摂食嚥下、各施設間の食形態の統一、病態に関する最新情報

資料：東部保健所調べ

【国東保健部】

平成26年度

対 象	回数	延参加者数	内 容
国東地域特定給食栄養士研修会	6回	71人	衛生講話、調理実習、各施設間の食形態の統一、高齢者の栄養について

資料：東部保健所調べ

## 2) 保育所給食研修会

### 【東部保健所】

平成26年度

対象施設	回数	内 容
別府市認可保育所 26カ所	12回	調理実習、献立検討、衛生講話 かみかみレシピ検討
杵築市認可保育所 10カ所	3回	衛生講話、離乳食について、調理実習
日出町認可保育所 7カ所	3回	衛生講話、調理実習、食育の5つの力について

資料：東部保健所調べ

### 【国東保健部】

平成26年度

対象施設	回数	内 容
管内認可保育所 公立保育所 6カ所	12回	大豆についての食育活動・調理実習、食物アレルギー対応調理実習、不足栄養素補完レシピ
私立保育所 7カ所	12回	

資料：東部保健所調べ

## 3) 保育所・認定こども園に対する指導監査

### 【東部保健所】

平成26年度

対 象	指導施設数	指 導 内 容
別府市・杵築市・日出町	43カ所	食事摂取基準に基づく目標の設定 栄養給与量、給食日誌、食育指導 衛生管理

資料：東部保健所調べ

### 【国東保健部】

平成26年度

対 象	指導施設数	指 導 内 容
国東市・姫島村	13カ所	食事摂取基準に基づく目標の設定 栄養給与量、給食日誌、食育指導 衛生管理

資料：東部保健所調べ

4) 給食施設状況  
【東部保健所】

平成26年度末現在（単位：か所、人）

		管理栄養士のみの施設		管理栄養士・栄養士 どちらもある施設			栄養士のみの施設		管理栄養士・栄養士 どちらもない施設	調理師のいる施設		調理師の いない 施設
		施設数	管 理 栄養士数	施設数	管 理 栄養士数	栄養士数	施設数	栄養士数		施設数	調理師数	
指定施設①	学 校	—	—	—	—	—	—	—	—	—	—	—
	病 院	—	—	4	22	18	—	—	—	4	31	—
	介護老人保健施設	—	—	—	—	—	—	—	—	—	—	—
	老人福祉施設	—	—	—	—	—	—	—	—	—	—	—
	児童福祉施設	—	—	—	—	—	—	—	—	—	—	—
	社会福祉施設	—	—	—	—	—	—	—	—	—	—	—
	事業所	—	—	—	—	—	—	—	—	—	—	—
	寄宿舎	—	—	—	—	—	—	—	—	—	—	—
	矯正施設	—	—	—	—	—	—	—	—	—	—	—
	自衛隊	1	1	—	—	—	—	—	—	1	6	—
	一般給食センター	—	—	—	—	—	—	—	—	—	—	—
	その他	—	—	—	—	—	—	—	—	—	—	—
計	1	1	4	22	18	—	—	—	5	37	—	
②（指定施設①を除く） 1回300食以上又は1日750食以上	学 校	7	9	3	6	5	6	8	—	16	61	—
	病 院	—	—	—	—	—	—	—	—	—	—	—
	介護老人保健施設	—	—	1	1	2	—	—	—	1	5	—
	老人福祉施設	—	—	—	—	—	—	—	—	—	—	—
	児童福祉施設	—	—	—	—	—	—	—	—	—	—	—
	社会福祉施設	—	—	1	2	1	—	—	—	1	5	—
	事業所	—	—	—	—	—	—	—	—	—	—	—
	寄宿舎	—	—	—	—	—	—	—	—	—	—	—
	矯正施設	—	—	—	—	—	—	—	—	—	—	—
	自衛隊	—	—	—	—	—	—	—	—	—	—	—
	一般給食センター	—	—	—	—	—	—	—	—	—	—	—
	その他	—	—	—	—	—	—	—	—	—	—	—
計	7	9	5	9	8	6	8	—	18	71	—	
③①、②を除く 1回100食以上又は1日250食以上	学 校	3	3	—	—	—	5	10	—	8	25	—
	病 院	5	14	11	35	15	—	—	—	15	65	1
	介護老人保健施設	3	6	—	—	—	—	—	—	3	11	—
	老人福祉施設	—	—	2	3	3	—	—	—	2	9	—
	児童福祉施設	1	1	1	1	2	5	9	4	9	24	2
	社会福祉施設	1	1	1	1	2	1	2	—	3	11	—
	事業所	—	—	—	—	—	—	—	—	—	—	—
	寄宿舎	—	—	—	—	—	—	—	—	—	—	—
	矯正施設	—	—	—	—	—	—	—	—	—	—	—
	自衛隊	—	—	—	—	—	—	—	—	—	—	—
	一般給食センター	—	—	—	—	—	—	—	—	—	—	—
	その他	1	2	1	1	1	—	—	—	2	7	—
計	14	27	16	41	23	11	21	4	42	152	3	
その他の給食施設	学 校	—	—	—	—	—	—	—	—	—	—	—
	病 院	4	5	9	20	16	—	—	—	12	22	1
	介護老人保健施設	2	2	2	3	4	2	2	—	4	6	2
	老人福祉施設	6	6	8	9	11	8	10	—	19	55	3
	児童福祉施設	1	1	3	3	5	19	28	14	24	39	13
	社会福祉施設	3	4	1	1	2	—	—	2	5	11	1
	事業所	—	—	—	—	—	—	—	—	—	—	—
	寄宿舎	—	—	—	—	—	2	2	—	1	2	1
	矯正施設	—	—	—	—	—	—	—	—	—	—	—
	自衛隊	—	—	—	—	—	—	—	—	—	—	—
	一般給食センター	—	—	—	—	—	—	—	—	—	—	—
	その他	2	3	4	4	5	17	18	23	20	35	26
計	18	21	27	40	43	48	60	39	85	170	47	

資料：厚生労働省「衛生行政報告例」

【国東保健部】

平成26年度末現在（単位：か所、人）

		管理栄養士のみの施設		管理栄養士・栄養士 どちらもある施設			栄養士のみの施設		管理栄養士・栄養士 どちらもいない施設	調理師のいる施設		調理師 のいない 施設
		施設数	管 理 栄養士数	施設数	管 理 栄養士数	栄養士数	施設数	栄養士数		施設数	調理師数	
指定施設①	学 校	—	—	—	—	—	—	—	—	—	—	—
	病 院	—	—	—	—	—	—	—	—	—	—	—
	介護老人保健施設	—	—	—	—	—	—	—	—	—	—	—
	老人福祉施設	—	—	—	—	—	—	—	—	—	—	—
	児童福祉施設	—	—	—	—	—	—	—	—	—	—	—
	社会福祉施設	—	—	—	—	—	—	—	—	—	—	—
	事業所	—	—	—	—	—	—	—	—	—	—	—
	寄宿舎	—	—	—	—	—	—	—	—	—	—	—
	矯正施設	—	—	—	—	—	—	—	—	—	—	—
	自衛隊	—	—	—	—	—	—	—	—	—	—	—
	一般給食センター	—	—	—	—	—	—	—	—	—	—	—
	その他	—	—	—	—	—	—	—	—	—	—	—
計	—	—	—	—	—	—	—	—	—	—	—	
②（指定施設①を除く） 1回300食以上又は1日750食以上	学 校	2	4	1	1	1	—	—	—	3	10	—
	病 院	—	—	—	—	—	—	—	—	—	—	—
	介護老人保健施設	—	—	—	—	—	—	—	—	—	—	—
	老人福祉施設	—	—	—	—	—	—	—	—	—	—	—
	児童福祉施設	—	—	—	—	—	—	—	—	—	—	—
	社会福祉施設	—	—	—	—	—	—	—	—	—	—	—
	事業所	—	—	—	—	—	1	1	—	1	3	—
	寄宿舎	—	—	—	—	—	—	—	—	—	—	—
	矯正施設	—	—	—	—	—	—	—	—	—	—	—
	自衛隊	—	—	—	—	—	—	—	—	—	—	—
	一般給食センター	—	—	—	—	—	—	—	—	—	—	—
	その他	—	—	—	—	—	—	—	—	—	—	—
計	2	4	1	1	1	1	1	—	4	13	—	
③①、②を除く 1回100食以上又は1日250食以上	学 校	—	—	—	—	—	1	1	—	—	—	1
	病 院	1	3	—	—	—	—	—	—	1	6	—
	介護老人保健施設	—	—	—	—	—	—	—	—	—	—	—
	老人福祉施設	—	—	2	4	5	—	—	—	2	4	—
	児童福祉施設	1	1	—	—	—	2	4	—	2	5	1
	社会福祉施設	—	—	—	—	—	—	—	—	—	—	—
	事業所	1	1	—	—	—	—	—	—	1	1	—
	寄宿舎	—	—	—	—	—	—	—	—	—	—	—
	矯正施設	—	—	—	—	—	—	—	—	—	—	—
	自衛隊	—	—	—	—	—	—	—	—	—	—	—
	一般給食センター	—	—	—	—	—	—	—	—	—	—	—
	その他	—	—	—	—	—	—	—	—	—	—	—
計	3	5	2	4	5	3	5	—	6	16	2	
その他の給食施設	学 校	—	—	—	—	—	—	—	—	—	—	—
	病 院	—	—	2	3	3	—	—	—	2	3	—
	介護老人保健施設	—	—	3	3	4	—	—	—	2	3	1
	老人福祉施設	—	—	—	—	—	5	7	—	4	11	1
	児童福祉施設	—	—	—	—	—	3	3	7	4	8	6
	社会福祉施設	—	—	—	—	—	—	—	—	—	—	—
	事業所	—	—	—	—	—	—	—	—	—	—	—
	寄宿舎	—	—	—	—	—	—	—	—	—	—	—
	矯正施設	—	—	—	—	—	—	—	—	—	—	—
	自衛隊	—	—	—	—	—	—	—	—	—	—	—
	一般給食センター	—	—	—	—	—	—	—	—	—	—	—
	その他	2	2	—	—	—	2	2	1	3	7	2
計	2	2	5	6	7	10	12	8	15	32	10	

資料：厚生労働省「衛生行政報告例」

### 5) 給食施設助言・指導状況

#### 【東部保健所】

平成26年度

	指定施設			指定施設以外の特定給食施設			その他の給食施設		
	集団		個別	集団		個別	集団		個別
	回数	延べ施設数	延べ施設数	回数	延べ施設数	延べ施設数	回数	延べ施設数	延べ施設数
学 校	—	—	—	5	9	1	1	1	—
病 院	5	17	4	9	38	13	9	33	5
介護老人保健施設	—	—	—	5	6	—	5	9	—
老人福祉施設	—	—	—	9	17	1	11	62	1
児童福祉施設	—	—	—	15	32	20	15	269	40
社会福祉施設	—	—	—	5	9	—	5	5	—
事業所	—	—	—	—	—	—	—	—	—
寄宿舎	—	—	—	—	—	—	1	1	—
矯正施設	—	—	—	—	—	—	—	—	—
自衛隊	5	5	—	—	—	—	—	—	—
一般給食センター	—	—	—	—	—	—	—	—	—
その他	—	—	—	—	—	—	5	6	1
計	10	22	4	48	111	35	52	386	47

資料：厚生労働省「衛生行政報告例」

#### 【国東保健部】

平成26年度

	指定施設			指定施設以外の特定給食施設			その他の給食施設		
	集団		個別	集団		個別	集団		個別
	回数	延べ施設数	延べ施設数	回数	延べ施設数	延べ施設数	回数	延べ施設数	延べ施設数
学 校	—	—	—	1	2	—	—	—	—
病 院	—	—	—	4	4	1	6	8	5
介護老人保健施設	—	—	—	—	—	—	6	12	—
老人福祉施設	—	—	—	5	5	—	6	21	—
児童福祉施設	—	—	—	12	12	2	12	112	10
社会福祉施設	—	—	—	—	—	—	—	—	—
事業所	—	—	—	—	—	3	—	—	—
寄宿舎	—	—	—	—	—	—	—	—	—
矯正施設	—	—	—	—	—	—	—	—	—
自衛隊	—	—	—	—	—	—	—	—	—
一般給食センター	—	—	—	—	—	—	—	—	—
その他	—	—	—	12	24	2	18	31	1
計	—	—	—	34	47	8	48	184	16

資料：厚生労働省「衛生行政報告例」

### (3) 食品の表示等に対する指導

健康増進法第31条（栄養表示基準）及び第32条の2（虚偽誇大広告の禁止）の規定に基づき、消費者や食品衛生業者等に対し指導相談を行った。

また、食品取扱施設における食品表示の適正化を図ることを目的に食品衛生法、薬事法、JAS法、景品表示法担当課と合同立入調査を行った。

平成26年度

区 分	合同立入回数 (調査食品数)	指導件数	相談件数	普及啓発 (延人数)
東部保健所	3回 (405食品)	6件	14件	16人
国東保健部	1回 (127食品)	3件	7件	2人

資料：東部保健所調べ

#### (4) 組織育成支援・指導

##### 1) 食生活改善推進協議会

食生活改善推進協議会は、「私たちの健康は私たちの手で」をスローガンに、食生活を通じて地域の健康づくりを展開しているボランティア組織であり、保健所はその活動に対して支援している。

##### 【会員数（各市町村単位）】

平成26年度

市町村名	別府市	杵築市	日出町	国東市	姫島村
会員数	45人	79人	67人	73人	30人

資料：東部保健所調べ

##### 2) 養成講座・学習会等への支援

##### 【東部保健所】

平成26年度

実施日	市町村	内 容
H26. 10. 6	別府市、杵築市、日出町、国東市、姫島村	東部保健所管内食生活改善推進協議会リーダー研修会

資料：東部保健所調べ

##### 【国東保健部】

平成26年度

実施日	市町村	内 容
H26. 6. 20	国東市	保健栄養教室 講演「地区組織に参加しよう ～食生活改善推進員の活動とは～」
H26. 8. 21	国東市	保健栄養教室 講義「年代に応じた食育推進と食生活改善推進員の役割」

資料：東部保健所調べ

#### (5) 研修会

##### 1) 行政栄養士研修会

東部地域における健康づくりの正しい知識の普及啓発や食育施策を効果的に推進するため管内市町村の行政栄養士を対象に研修会を開催した。

##### 【研修会】

平成26年度

実施日	場 所	内 容
H26. 4. 18	東部保健所 大会議室	1 平成26年度研修内容について 2 各市町村の食育推進計画の状況 3 保育所給食の管理について
H26. 7. 4	東部保健所 大会議室	1 食生活改善推進協議会について 2 地域ケア会議について 3 地域食育推進連絡協議会について 4 東部保健従事者研修会の栄養士グループテーマについて
H26. 9. 10	別府土木事務所 大会議室	1 講演・実技「より良い関係をつくる コミュニケーションスキルについて」 講師 明石 二郎氏 2 食生活改善推進協議会リーダー研修会について 3 次回研修会の内容について
H27. 2. 26	別府土木事務所 大会議室	1 講義「糖尿病治療の最新情報について」 講師 医師 但馬 大介氏
H27. 3. 3	東部保健所 大会議室	1 事例提供 日出町の離乳食指導について 2 食生活改善推進協議会養成について 3 次年度の研修内容について

資料：東部保健所調べ

## 2) 特定給食施設従事者研修会

県民の食生活改善の向上を図るため、調理に従事している者を対象として、栄養・調理及び衛生の管理など、調理に携わる者として必要な基本的事項及び新しい健康情報の周知普及を図ることを目的として開催している。

今年度も昨年に引き続き、研修テーマである「災害時の給食施設における栄養管理体制の整備」に基づいて実施した。

平成26年度

実施日	参加者数	内 容
H27. 2. 9	18人	1 大分県災害時食支援マニュアルについての説明 ・作成の目的と利用方法 ・保育園における日頃の備え 2 災害時の調理について（講義と実習） ・ハイゼックス（炊飯袋）を利用した炊飯 ・市販ビニル袋を利用した炊飯及び副菜づくり 3 各保育園における保存食の状況（意見交換）

資料：東部保健所調べ

## (6) 市町村支援

健康づくりや災害マニュアルの作成に関して支援した。

平成26年度

実施日	場 所	内 容
H26. 5. 30 H26. 6. 20 H26. 7. 29 H26. 8. 20 H26. 11. 7	日出町役場	第2次いきいき日出町健康・食育プラン検討委員会
H26. 9. 11 H26. 11. 21 H27. 1. 14	杵築市 健康推進館	健康づくり計画作業部会
H26. 7. 17	別府市 保健センター	別府市地域保健委員会 食育推進小委員会
H26. 10. 19 H27. 3. 25	国東市 保健センター	国東市健康づくり推進会議

資料：東部保健所調べ

## (7) 国民健康・栄養調査

健康増進法に基づき、国民の身体の状態、栄養素等摂取量及び生活習慣の状態を明らかにし、国民の健康増進の総合的な推進を図るための基礎資料を得ることを目的に実施する調査である。

今年度は平成26年国民生活基礎調査により選定された地区単位から無作為に300単位区を抽出し、当該世帯の1歳以上の世帯員を対象に実施した。

管内では別府市竹の内地区が指定された。

### 実施状況

平成26年度

調 査 名	竹の内（協力／対象）
栄養摂取状況調査	5世帯／6世帯
身体状況調査	11人／14人
血液検査	8人／11人
生活習慣調査	11人／11人

資料：東部保健所調べ

(8) 県民及び他職種に対する研修・講話

平成26年度

実施日	場 所	内 容	対象者／参加人数
H26. 4. 16	大分県消防学校	講義「栄養学～若い時から生活習慣病予防について～」	消防学校生徒 64人
H26. 5. 23	東部保健所会議室	講演「地域ケア会議スキルアップ研修」	地域ケア会議に出席する管理栄養士 9人
H26. 7. 1	別府溝部学園短期大学	講演「保健所管理栄養士の業務と公衆栄養」	短大生・教員 70人
H26. 7. 24	別府ビーコンプラザ	講義「効果のあがる栄養指導について」	市町村、医療機関関係団体 145人
H26. 12. 15	大分県社会教育総合センター	講義「生活習慣病予防について（貫禄より健康を）」	教職員 27人
H26. 12. 16	大分県庁正庁ホール	〃	教職員 25人
H27. 1. 7	大分県教育会館	〃	教職員 57人

実施日	場 所	内 容	対象者／参加人数
H26. 8. 25	国東市保健センター	講演「社会全体で支える高齢者の健康」	国東市 配食サービス業者 12人
H26. 12. 3	南安岐地区公民館	実習「すこやかサロン・減塩のおせち料理」	老人クラブ 21人

資料：東部保健所調べ



## 7 精神保健対策

「精神保健及び精神障害者福祉に関する法律」及び「障害者総合支援法」に基づき、適正な医療の確保を図るとともに、管内の保健福祉サービスの充実に努めている。

また、長期に社会的入院をしている精神障がい者には、関係機関の連携のもと地域移行支援を実施している。

社会的損失として問題になっている「自殺」に関しては、相談業務にかかわる地域の関係職種の代表を実行委員として組織し、自殺予防についての取り組みや自殺予防キャンペーン等の事業に取り組んでいる。

### (1) 精神障がい者の状況

#### ① 市町村別・入院・通院患者数

平成26年6月30日現在（単位：人）

	総数 A+B	A 入院患者数				B 通院患者数			人 口	人口千人 対 比
		総数	措置	医療保護	任意	総数	自立支援医療	その他		
大 分 県	34,163	4,692	18	2,064	2,610	29,471	11,939	17,532	1,172,170	29.1
管 内	6,337	786	1	338	447	5,551	2,532	3,019	211,340	30.0
東 部 保 健 所	5,570	692	1	291	400	4,878	2,230	2,648	179,608	31.0
別 府 市	4,083	502	1	217	284	3,581	1,724	1,857	121,296	33.7
杵 築 市	762	121	-	38	83	641	256	385	30,332	25.1
日 出 町	725	69	-	36	33	656	250	406	27,980	25.9
国 東 保 健 部	767	94	-	47	47	673	302	371	31,732	24.2
国 東 市	728	83	-	44	39	645	286	359	29,724	24.5
姫 島 村	39	11	-	3	8	28	16	12	2,008	19.4

資料：障害福祉課調べ

#### ② 市町村別精神障がい者保健福祉手帳の交付件数

平成27年3月31日現在（単位：人）

	総数	1 級	2 級	3 級
管 内	1,558	85	1,178	295
東 部 保 健 所	1,395	76	1,058	261
別 府 市	1,007	48	766	193
杵 築 市	148	8	113	27
日 出 町	240	20	179	41
国 東 保 健 部	163	9	120	34
国 東 市	160	9	118	33
姫 島 村	3	-	2	1

資料：東部保健所調べ

## (2) 心の健康づくり対策

### ① 精神保健相談状況

平成26年度（単位：件）

区		分	総 数	来 所	電 話
合 計			1,016	113	903
小 計	東 部 保 健 所		633	89	544
	国 東 保 健 部		383	24	359
一 般	東 部 保 健 所		592	80	512
	国 東 保 健 部		382	24	358
認 知 症	東 部 保 健 所		41	9	32
	国 東 保 健 部		1	-	1

注：数値は延べ数

資料：厚生労働省「地域保健・健康増進事業報告」

### ② 精神保健相談内容

平成26年度（単位：件）

区		分	総 数	来 所	電 話
合 計			1,016	113	903
社 会 復 帰	東 部 保 健 所		633	89	544
	国 東 保 健 部		383	24	359
老 人 精 神 保 健	東 部 保 健 所		148	8	140
	国 東 保 健 部		248	7	241
ア ル コ ー ル	東 部 保 健 所		49	4	45
	国 東 保 健 部		21	4	17
薬 物	東 部 保 健 所		50	8	42
	国 東 保 健 部		38	3	35
ギ ャ ン ブ ル	東 部 保 健 所		21	9	12
	国 東 保 健 部		-	-	-
思 春 期	東 部 保 健 所		-	-	-
	国 東 保 健 部		-	-	-
心 の 健 康 づ く り	東 部 保 健 所		18	3	15
	国 東 保 健 部		6	1	5
摂 食 障 害	東 部 保 健 所		263	41	222
	国 東 保 健 部		9	1	8
そ の 他	東 部 保 健 所		-	-	-
	国 東 保 健 部		-	-	-
再掲) ひきこもり	東 部 保 健 所		84	16	68
	国 東 保 健 部		61	8	53
再掲) 自殺関連	東 部 保 健 所		20	3	17
	国 東 保 健 部		3	1	2
再掲) 自殺者家族	東 部 保 健 所		13	1	12
	国 東 保 健 部		10	3	7
再掲) 犯罪被害	東 部 保 健 所		-	-	-
	国 東 保 健 部		-	-	-
災 害	東 部 保 健 所		8	-	8
	国 東 保 健 部		-	-	-

注：数値は延べ数

資料：厚生労働省「地域保健・健康増進事業報告」

### ③ 普及・啓発・予防

平成26年度

	事業名	実施月日	参加者数	内 容	参加者・参加機関
東部保健所	こころの病を 考える地域 学習会	H26.9.6	160人	主催 大分県精神保健福祉会中央ブロック 講演「共に元気になるために」 講師 高森 信子 氏 家族会活動報告	当事者（障がい者）、家族、 福祉関係者、医療関係者、 区長（自治委員）、民生委員、 福祉委員、行政、企業関係者
国東保健部	精神障がい者 国東フォーラム inくにみ	H27.1.31	120人	主催 精神障がい者国東フォーラム実行委員会 講演「ともに支えあい 地域で生きていく」 講師 Healing forest代表 社会福祉士 明石 二郎 氏 行政からの報告 「国東市の精神障がい者の現状と支援について」 DVD上映 「理解があれば生きられる支援があれば働ける」 体験発表4人（家族、支援者）	当事者（障がい者）、家族、 福祉関係者、医療関係者、 区長（自治委員）、民生委員、 福祉委員、行政、企業関係者

資料：東部保健所調べ

### (3) 社会復帰対策

#### 1) 精神障がい者地域移行支援特別対策事業

##### ① 地域移行支援協議会

平成26年度

実施月日	場所	参加者数	内 容	参加機関
H26.12.12	別府県税 事務所	22人	1 管内の精神障がい者の現状 2 東部保健所地域移行支援事業の実績報告 3 地域移行、定着支援の事例報告 4 今後の地域移行支援事業について意見交換	鶴見台病院、向井病院、山本病院、杵築 オレンジ病院、地域生活支援センター 泉、別府市相談支援事業所ばれっと、農 協共済別府リハビリテーションセン ター、障がい者生活相談支援センターマ イウェイ、国東市福祉課、別府市障害福 祉課、杵築市福祉推進課、日出町福祉対 策課、姫島村健康推進課、東部保健所、 国東保健部

資料：東部保健所調べ

##### ② 地域移行支援実務者会議

平成26年度

	日時	場所	参加者数	内 容
東部保健所	H26.7.1	別府土木事務所	31人	精神障がい者地域移行に関する動向等情報提供 地域移行支援の事例報告および意見交換
	H27.3.12		22人	東部保健所における地域移行支援事業実績報告 地域移行支援の事例報告および検討
国東保健部	H26.6.12	国東保健センター	7人	精神科病院訪問計画
	H26.8.12		7人	精神科病院訪問計画
	H26.9.11		8人	精神科病院訪問結果報告
	H26.11.13		9人	精神科病院訪問結果報告
	H27.2.12		8人	地域移行ワーキング報告、次年度計画

資料：東部保健所調べ

##### ③ 事例共有会議

平成26年度

実施日	場所	内 容	参加機関
毎月1回 (計11 回)	国東保健セン ター	①事例共有・検討(実89名 延152人) ②地域移行・地域定着事例の検討 ③国東市地域自立支援協議会への提言 ④事例共有会議の中から見えてきた課題の協議 ⑤研修会の企画	障がい者サポートセンター三角ベース、 障がい者生活支援センタータイレン、国東市福祉課、 国東保健センター、東部保健所国東保健部

資料：東部保健所調べ

#### ④ 地域移行支援研修会（精神保健福祉協会研修）

平成26年度

実施日	場所	参加者数	内 容	参加者
H27.2.3	豊泉荘	83人	1 事例報告 「34年間の長期入院から地域移行を実現した高齢入院患者への支援」 報告者 鶴見台病院 地域支援管理主任 伊藤 雄二 氏 病棟主任看護師 長廣 勝子 氏 2 講演 「地域移行支援における支援者の役割」 ー行政と病院と地域が手を携えて取り組む支援の在り方ー 講師 相談支援事業所 ふあつと 精神科認定看護師 東 美奈子 氏	鶴見台病院、向井病院、山本病院、別府医療センター、杵築オレンジ病院、後藤医院、大分県溪泉寮、別府市相談支援事業所ばれっと、地域生活支援センター泉、障がい者生活相談支援センターマイウェイ、障がい者就業・生活支援センターさわやか、障がい者生活支援センターたいよう、べっぴん優ゆう相談支援センター、相談支援事業所福祉の杜、NPO法人グリーンポケット、NPO法人自立支援センターおおいた、相談支援事業所Firststar、NPO法人星座オリオン、ふれあいステーションひので、障がい者サポートセンター三角ベース、障がい者生活支援センタータレイシ、地域生活支援センターゆうか、訪問看護ステーション楓、社会福祉法人庄内厚生館、杵築市福祉推進課、日出町福祉対策課、国東市福祉課、中部保健所由布保健部、東部保健所地域福祉室、国東保健部、東部保健所

資料：東部保健所調べ

#### ⑤ 障がい福祉施設見学会

平成26年度

	日時	場所	参加者数	内 容	参加機関
東部保健所	H26.8.21	地域生活支援センター泉	16人	1 講話「地域生活支援センター泉の活動内容」 講師 センター長 大隈 勝彦 氏 2 施設見学 3 意見交換、交流会	朝見病院、別府医療センター、向井病院、鶴見台病院、山本病院、杵築オレンジ病院

資料：東部保健所調べ

#### ⑥ 精神科病院連絡会

平成26年度

	日時	場所	参加者数	内 容
東部保健所	H26.9.3	東部保健所	7人	1 事業説明 2 各医療機関における長期入院患者の退院支援について意見交換

資料：東部保健所調べ

#### 2) こころの交流会（杵築・日出地区）

平成26年度

実施月日	開催場所	参加者数	内 容	参加機関
H26.4.25	太陽の家障がい者生活相談支援センター	10人	第1回 実行委員会 (日程、実施内容、役割分担)	杵築オレンジ病院、ふれあいステーションひので、障がい者サポートセンター三角ベース、大分県溪泉寮、太陽の家障害者生活支援センター、みのり障がい者生活支援センター、しらはぎ障がい者生活支援センター、杵築市、日出町、東部保健所 ※開催当日は、当事者（障がい者）、ボランティアが参加
H26.5.29		11人	第2回 実行委員会 (当日の運営方法)	
H26.6.19		10人	第3回 実行委員会 (実施内容振り返り、次年度計画の確認)	
H26.6.11	杵築市健康福祉センター	99人	こころの交流会(グランドゴルフ)	

資料：東部保健所調べ

#### (4) 自殺・うつ対策事業

##### 1) 東部保健所圏域自殺予防対策実行委員会

平成26年度

日時	回数	場所	参加者数	内容
H26.7.25	第1回	別府医療センター	14人	自殺企図者に関する課題共有 連携強化のためアセスメントシートとフローチャートについて検討
H26.9.26	第2回		10人	連携強化のためアセスメントシートとフローチャートについて検討
H26.11.13	第3回		10人	連携強化のためアセスメントシートとフローチャートについて検討 別府医療センターでのモデル的利用を検討
H27.3.23	第4回		9人	別府医療センターでのモデル的利用の報告、意見交換

資料：東部保健所調べ

##### 2) 自殺対策研修会

###### ① 自殺対策研修会(アルコール問題研修会)

平成26年度

	日時	場所	参加者数	内容
東部保健所	H26.12.19	別府医療センター 地域連携研修室	35人	講義・演習「高齢者のアルコール関連問題」 講師 竹下粧子クリニック 院長 竹下 粧子 氏

資料：東部保健所調べ

###### ② アルコール問題相談会

平成26年度

区分	実施月日	参加者数	内容	参加機関
東部保健所	H26.9.8～ 9.12	1人	別府市断酒会相談員による酒害相談	アルコールが原因で心身の健康を害した人やその家族
	H27.3.9～ 3.13	0人		
保健所 国東部	H27.2.27	16人	①講話「アルコール依存症問題のある方に対して家族ができること」 講師 河村クリニック 相談員 佐藤郁氏 ②個別相談	アルコールが原因で心身の健康を害した人やその家族、支援者

資料：東部保健所調べ

##### 3) 地域うつ病診療体制強化連絡会

平成26年度

日時	場所	参加者数	内容
H27.3.11	別府豊泉荘 梅の間	35人	①報告「別杵速見地区のかかりつけ医と精神科との連携事例について」 ②講義「うつ病から対応、治療の注意点も含めて～」 講師 鶴見台病院 院長 山本 正史 氏 ③情報交換
H27.3.6	日出町保健福祉センター	30人	①報告「別杵速見地区のかかりつけ医と精神科との連携事例について」 ②講義「うつ病について」 講師 別府医療センター 精神科医長 後藤慎二郎 氏 ③情報交換

資料：東部保健所調べ

### (5) 家族会支援

平成26年度

	家族会名	会員数	活動内容
東部保健所	別府さつき会	17人	①26年度総会
	日出ひので会	28人	①26年度総会 ②学習会
国東保健部	国東精神保健福祉会 (やよい会)	20人	①26年度総会

資料：東部保健所調べ

### (6) 社会復帰施設支援

平成26年度

区分	施設名	支援時期	参加者	内容
東部保健所	別府市障害者相談支援連絡協議会	毎月1回	精神・知的・身体相談支援機関職員	<ul style="list-style-type: none"> <li>サービス等利用計画案進捗状況確認</li> <li>事例検討</li> <li>情報交換</li> </ul>
	日出町相談支援事業者連絡調整会議	毎月1回	精神・知的・身体相談支援機関職員、日出町職員	<ul style="list-style-type: none"> <li>事例検討</li> <li>情報交換</li> </ul>

資料：東部保健所調べ

## 8 難病対策

### (1) 特定疾患治療研究事業

原因不明で治療法が確立していない難病のうち、国が指定した56疾患を対象に、医療の確立・普及を図るとともに患者の医療費の負担軽減を図ることを目的として、特定疾患治療研究事業を実施しており、このうち、治療の結果症状が軽快することがあり得ると考えられる30疾患については、1年以上満たした者を「軽快者」と設定している。

#### ①-ア 特定疾患医療受給者数（市町村別）

平成27年3月31日現在（単位：人）

	管内	東 部 保 健 所			国 東 保 健 所				
		総数	別府市	杵築市	日出町	総数	国東市	姫島村	
1	パーチェット病	37 (4)	34 (4)	25 (2)	8 (2)	1 (-)	3 (-)	3 (-)	- (-)
2	多発性硬化症	28 (4)	27 (4)	20 (2)	4 (2)	3 (-)	1 (-)	1 (-)	- (-)
3	重症筋無力症	38 (1)	32 (1)	27 (1)	2 (-)	3 (-)	6 (-)	6 (-)	- (-)
4	全身性エリテマトーデス	126 (6)	104 (5)	83 (5)	8 (-)	13 (-)	22 (1)	20 (1)	2 (-)
5	スモン	3 (3)	3 (3)	2 (2)	- (-)	1 (1)	- (-)	- (-)	- (-)
6	再生不良性貧血	29 (-)	21 (-)	10 (-)	5 (-)	6 (-)	8 (-)	7 (-)	1 (-)
7	サルコイドーシス	118 (9)	99 (9)	72 (6)	18 (3)	9 (-)	19 (-)	19 (-)	- (-)
8	筋萎縮性側索硬化症	24 (16)	19 (12)	14 (8)	2 (1)	3 (3)	5 (4)	5 (4)	- (-)
9	強皮症・皮膚筋炎及び多発性筋炎	74 (7)	65 (7)	47 (4)	11 (2)	7 (1)	9 (-)	7 (-)	2 (-)
10	特発性血小板減少性紫斑病	62 (-)	48 (-)	34 (-)	4 (-)	10 (-)	14 (-)	14 (-)	- (-)
11	結節性動脈周囲炎	13 (-)	11 (-)	7 (-)	2 (-)	2 (-)	2 (-)	2 (-)	- (-)
12	潰瘍性大腸炎	241 (-)	206 (-)	138 (-)	26 (-)	42 (-)	35 (-)	33 (-)	2 (-)
13	大動脈炎症候群	9 (-)	6 (-)	4 (-)	1 (-)	1 (-)	3 (-)	2 (-)	1 (-)
14	ビュルガー病	16 (4)	15 (3)	9 (1)	4 (2)	2 (-)	1 (1)	1 (1)	- (-)
15	天疱瘡	6 (-)	5 (-)	4 (-)	1 (-)	- (-)	1 (-)	- (-)	1 (-)
16	脊髄小脳変性症	45 (18)	41 (16)	34 (14)	3 (2)	4 (-)	4 (2)	4 (2)	- (-)
17	クロールン病	75 (4)	56 (3)	34 (-)	10 (1)	12 (2)	19 (1)	18 (1)	1 (-)
18	慢性の肝炎のうちの劇症肝炎	- (-)	- (-)	- (-)	- (-)	- (-)	- (-)	- (-)	- (-)
19	悪性関節リウマチ	18 (3)	14 (3)	11 (3)	2 (-)	1 (-)	4 (-)	4 (-)	- (-)
20	パーキンソン病関連疾患（進行性核上性麻痺、大脳皮質基底核変性症、パーキンソン病）	232 (52)	189 (47)	140 (37)	28 (5)	21 (5)	43 (5)	41 (5)	2 (-)
21	アミロイドーシス	2 (-)	2 (-)	- (-)	1 (-)	1 (-)	- (-)	- (-)	- (-)
22	後縦靭帯骨化症	78 (13)	50 (8)	35 (8)	9 (-)	6 (-)	28 (5)	28 (5)	- (-)
23	ハンチントン病	2 (2)	2 (2)	1 (1)	1 (1)	- (-)	- (-)	- (-)	- (-)
24	モヤモヤ病（ウィルス動脈輪閉塞）	31 (5)	29 (5)	15 (3)	9 (2)	5 (-)	2 (-)	2 (-)	- (-)
25	ウェグナー肉芽腫症	3 (1)	2 (1)	2 (1)	- (-)	- (-)	1 (-)	1 (-)	- (-)
26	特発性拡張型（うつ血性型）心筋症	45 (6)	37 (4)	29 (1)	5 (3)	3 (-)	8 (2)	7 (1)	1 (1)
27	多系統萎縮症（線条体黒質変性症、オリブ橋小脳萎縮症、シャイ・ドレーガー症候群）	21 (7)	15 (6)	8 (4)	4 (1)	3 (1)	6 (1)	6 (1)	- (-)
28	表皮水疱症（接合部型及び栄養障害が強い型）	2 (1)	2 (1)	1 (1)	- (-)	1 (-)	- (-)	- (-)	- (-)
29	膿瘍性乾癬	6 (-)	6 (-)	4 (-)	- (-)	2 (-)	- (-)	- (-)	- (-)
30	広範脊柱管狭窄症	13 (1)	10 (1)	7 (1)	2 (-)	1 (-)	3 (-)	3 (-)	- (-)
31	原発性胆汁性肝硬変	32 (2)	30 (2)	22 (1)	5 (1)	3 (-)	2 (-)	2 (-)	- (-)
32	重症急性膵炎	4 (4)	4 (4)	2 (2)	2 (2)	- (-)	- (-)	- (-)	- (-)
33	特発性大腿骨頭壊死症	30 (-)	18 (-)	13 (-)	2 (-)	3 (-)	12 (-)	12 (-)	- (-)
34	混合型結合組織病	20 (2)	20 (2)	17 (2)	2 (-)	1 (-)	- (-)	- (-)	- (-)
35	原発性免疫不全症候群	3 (-)	3 (-)	2 (-)	- (-)	1 (-)	- (-)	- (-)	- (-)
36	特発性間質性肺炎	17 (-)	14 (-)	6 (-)	5 (-)	3 (-)	3 (-)	3 (-)	- (-)
37	網膜色素変性症	61 (25)	46 (18)	29 (12)	10 (3)	7 (3)	15 (7)	11 (4)	4 (3)
38	ブリオン病	- (-)	- (-)	- (-)	- (-)	- (-)	- (-)	- (-)	- (-)
39	原発性肺高血圧症	4 (1)	4 (1)	1 (1)	- (-)	3 (-)	- (-)	- (-)	- (-)
40	神経線維腫症	9 (-)	8 (-)	7 (-)	1 (-)	- (-)	1 (-)	1 (-)	- (-)
41	亜急性硬化性全脳炎	- (-)	- (-)	- (-)	- (-)	- (-)	- (-)	- (-)	- (-)
42	バッド・キアリ(Budd-Chiari)症候群	2 (1)	2 (1)	1 (1)	1 (-)	- (-)	- (-)	- (-)	- (-)
43	特発性慢性肺血栓塞栓症(肺高血圧型)	8 (-)	8 (-)	7 (-)	- (-)	1 (-)	- (-)	- (-)	- (-)
44	ライソゾーム病(ファブリー[Fabry]病含む。)	- (-)	- (-)	- (-)	- (-)	- (-)	- (-)	- (-)	- (-)
45	副腎白質ジストロフィー	- (-)	- (-)	- (-)	- (-)	- (-)	- (-)	- (-)	- (-)
46	家族性高コレステロール血症(ホモ接合体)	- (-)	- (-)	- (-)	- (-)	- (-)	- (-)	- (-)	- (-)
47	脊髄性筋萎縮症	2 (2)	2 (2)	2 (2)	- (-)	- (-)	- (-)	- (-)	- (-)
48	脊髄性筋萎縮症	2 (-)	2 (-)	1 (-)	- (-)	1 (-)	- (-)	- (-)	- (-)
49	慢性炎症性脱髄性多発神経炎	2 (1)	1 (-)	1 (-)	- (-)	- (-)	1 (1)	1 (1)	- (-)
50	肥大型心筋症	3 (3)	3 (3)	3 (3)	- (-)	- (-)	- (-)	- (-)	- (-)
51	拘束型心筋症	- (-)	- (-)	- (-)	- (-)	- (-)	- (-)	- (-)	- (-)
52	ミトコンドリア病	1 (-)	1 (-)	1 (-)	- (-)	- (-)	- (-)	- (-)	- (-)
53	リンパ管筋腫症(LAM)	1 (-)	1 (-)	1 (-)	- (-)	- (-)	- (-)	- (-)	- (-)
54	重症多形滲出性紅斑(急性期)	- (-)	- (-)	- (-)	- (-)	- (-)	- (-)	- (-)	- (-)
55	黄色靭帯骨化症	15 (-)	9 (-)	5 (-)	- (-)	4 (-)	6 (-)	5 (-)	1 (-)
56	閉鎖下垂体機能障害	39 (-)	32 (-)	23 (-)	3 (-)	6 (-)	7 (-)	7 (-)	- (-)
	総計	1,652 (208)	1,358 (178)	961 (129)	201 (33)	196 (16)	294 (30)	276 (26)	18 (4)

注：( )に重症認定患者数を再掲

資料：厚生労働省「衛生行政報告例」、東部保健所調べ

①ーイ 特定疾患医療受給者数（市町村別）

平成27年1月1日～3月31日（単位：人）

	管内	東 部 保 健 所			国 東 保 健 部			
		総数	別府市	杵築市	日出町	総数	国東市	姫島村
1 球脊髄性筋萎縮症	2 (-)	2 (-)	1 (-)	- (-)	1 (-)	- (-)	- (-)	- (-)
2 筋萎縮性側索硬化症	25 (13)	20 (12)	15 (8)	2 (1)	3 (3)	5 (1)	5 (1)	- (-)
3 脊髄性筋萎縮症	2 (2)	2 (2)	2 (2)	- (-)	- (-)	- (-)	- (-)	- (-)
4 原発性側索硬化症	- (-)	- (-)	- (-)	- (-)	- (-)	- (-)	- (-)	- (-)
5 進行性核上性麻痺	16 (5)	13 (4)	8 (3)	3 (-)	2 (1)	3 (1)	3 (1)	- (-)
6 パーキンソン病	202 (40)	164 (36)	124 (29)	22 (4)	18 (3)	38 (4)	36 (4)	2 (-)
7 大脳皮質基底核変性症	10 (4)	8 (4)	6 (3)	1 (-)	1 (1)	2 (-)	2 (-)	- (-)
8 ハンチントン病	2 (2)	2 (2)	1 (1)	1 (1)	- (-)	- (-)	- (-)	- (-)
9 神経有棘赤血球症	- (-)	- (-)	- (-)	- (-)	- (-)	- (-)	- (-)	- (-)
10 シャルコー・マリー・トウス病	- (-)	- (-)	- (-)	- (-)	- (-)	- (-)	- (-)	- (-)
11 重症筋無力症	38 (1)	32 (1)	27 (1)	2 (-)	3 (-)	6 (-)	6 (-)	- (-)
12 先天性筋無力症候群	- (-)	- (-)	- (-)	- (-)	- (-)	- (-)	- (-)	- (-)
13 多発性硬化症／視神経脊髄炎	29 (4)	28 (4)	20 (2)	4 (2)	4 (-)	1 (-)	1 (-)	- (-)
14 慢性炎症性脱髄性多発神経炎 ／多巣性運動ニューロパチー	1 (-)	1 (-)	1 (-)	- (-)	- (-)	- (-)	- (-)	- (-)
15 封入体筋炎	- (-)	- (-)	- (-)	- (-)	- (-)	- (-)	- (-)	- (-)
16 クロウ・深瀬症候群	1 (-)	- (-)	- (-)	- (-)	- (-)	1 (-)	1 (-)	- (-)
17 多系統萎縮症	22 (7)	16 (6)	9 (4)	4 (1)	3 (1)	6 (1)	6 (1)	- (-)
18 脊髄小脳変性症(多系統萎縮症を除く)	45 (18)	41 (16)	34 (14)	3 (2)	4 (-)	4 (2)	4 (2)	- (-)
19 ライソゾーム病	- (-)	- (-)	- (-)	- (-)	- (-)	- (-)	- (-)	- (-)
20 副腎白質ジストロフィー	- (-)	- (-)	- (-)	- (-)	- (-)	- (-)	- (-)	- (-)
21 ミトコンドリア病	1 (-)	1 (-)	1 (-)	- (-)	- (-)	- (-)	- (-)	- (-)
22 もやもや病	31 (5)	29 (5)	16 (3)	9 (2)	4 (-)	2 (-)	2 (-)	- (-)
23 プリオン病	1 (1)	1 (1)	1 (1)	- (-)	- (-)	- (-)	- (-)	- (-)
24 亜急性硬化性全脳炎	- (-)	- (-)	- (-)	- (-)	- (-)	- (-)	- (-)	- (-)
25 進行性多巣性白質脳症	- (-)	- (-)	- (-)	- (-)	- (-)	- (-)	- (-)	- (-)
26 HTLV-1関連脊髄症	- (-)	- (-)	- (-)	- (-)	- (-)	- (-)	- (-)	- (-)
27 特発性基底核石灰化症	- (-)	- (-)	- (-)	- (-)	- (-)	- (-)	- (-)	- (-)
28 全身性アミロイドーシス	2 (-)	2 (-)	- (-)	1 (-)	1 (-)	- (-)	- (-)	- (-)
29 ウルリツヒ病	- (-)	- (-)	- (-)	- (-)	- (-)	- (-)	- (-)	- (-)
30 遠位型ミオパチー	- (-)	- (-)	- (-)	- (-)	- (-)	- (-)	- (-)	- (-)
31 ベスレムミオパチー	- (-)	- (-)	- (-)	- (-)	- (-)	- (-)	- (-)	- (-)
32 自己食食空胞性ミオパチー	- (-)	- (-)	- (-)	- (-)	- (-)	- (-)	- (-)	- (-)
33 シュワルツ・ヤンベル症候群	- (-)	- (-)	- (-)	- (-)	- (-)	- (-)	- (-)	- (-)
34 神経線維腫症	9 (-)	8 (-)	7 (-)	1 (-)	- (-)	1 (-)	1 (-)	- (-)
35 天疱瘡	6 (-)	5 (-)	4 (-)	1 (-)	- (-)	1 (-)	- (-)	1 (-)
36 表皮水疱症	2 (1)	2 (1)	1 (1)	- (-)	1 (-)	- (-)	- (-)	- (-)
37 膿疱性乾癬(汎発型)	6 (-)	6 (-)	4 (-)	- (-)	2 (-)	- (-)	- (-)	- (-)
38 スティーヴンス・ジョンソン症候群	- (-)	- (-)	- (-)	- (-)	- (-)	- (-)	- (-)	- (-)
39 中毒性表皮壊死症	- (-)	- (-)	- (-)	- (-)	- (-)	- (-)	- (-)	- (-)
40 高安静脈炎	9 (-)	6 (-)	4 (-)	1 (-)	1 (-)	3 (-)	2 (-)	1 (-)
41 巨細胞性動脈炎	- (-)	- (-)	- (-)	- (-)	- (-)	- (-)	- (-)	- (-)
42 結節性多発動脈炎	1 (-)	1 (-)	1 (-)	- (-)	- (-)	- (-)	- (-)	- (-)
43 顕微鏡的多発血管炎	12 (-)	10 (-)	6 (-)	2 (-)	2 (-)	2 (-)	2 (-)	- (-)
44 多発血管炎性肉芽腫症	3 (1)	2 (1)	2 (1)	- (-)	- (-)	1 (-)	1 (-)	- (-)
45 好酸球性多発血管炎性肉芽腫症	1 (-)	1 (-)	1 (-)	- (-)	- (-)	- (-)	- (-)	- (-)
46 悪性関節リウマチ	18 (3)	14 (3)	11 (3)	2 (-)	1 (-)	4 (-)	4 (-)	- (-)
47 バージャー病	16 (4)	15 (3)	9 (1)	4 (2)	2 (-)	1 (1)	1 (1)	- (-)
48 原発性抗リン脂質抗体症候群	- (-)	- (-)	- (-)	- (-)	- (-)	- (-)	- (-)	- (-)
49 全身性エリテマトーデス	126 (6)	105 (5)	84 (5)	8 (-)	13 (-)	21 (1)	19 (1)	2 (-)
50 皮膚筋炎／多発性筋炎	38 (7)	31 (7)	18 (4)	8 (2)	5 (1)	7 (-)	5 (-)	2 (-)
51 全身性強皮症	35 (-)	33 (-)	28 (-)	3 (-)	2 (-)	2 (-)	2 (-)	- (-)
52 混合性結合組織病	20 (2)	20 (2)	17 (2)	2 (-)	1 (-)	- (-)	- (-)	- (-)
53 シェーグレン症候群	- (-)	- (-)	- (-)	- (-)	- (-)	- (-)	- (-)	- (-)
54 成人スチル病	- (-)	- (-)	- (-)	- (-)	- (-)	- (-)	- (-)	- (-)
55 再発性多発軟骨炎	- (-)	- (-)	- (-)	- (-)	- (-)	- (-)	- (-)	- (-)



56	ベーチェット病	36 (4)	33 (4)	25 (2)	7 (2)	1 (-)	3 (-)	3 (-)	- (-)
57	特発性拡張型心筋症	46 (6)	38 (4)	30 (1)	5 (3)	3 (-)	8 (2)	7 (1)	1 (1)
58	肥大型心筋症	3 (3)	3 (3)	3 (3)	- (-)	- (-)	- (-)	- (-)	- (-)
59	拘束型心筋症	- (-)	- (-)	- (-)	- (-)	- (-)	- (-)	- (-)	- (-)
60	再生不良性貧血	28 (-)	21 (-)	10 (-)	5 (-)	6 (-)	7 (-)	6 (-)	1 (-)
61	自己免疫性溶血性貧血	- (-)	- (-)	- (-)	- (-)	- (-)	- (-)	- (-)	- (-)
62	発作性夜間ヘモグロビン尿症	- (-)	- (-)	- (-)	- (-)	- (-)	- (-)	- (-)	- (-)
63	特発性血小板減少性紫斑病	62 (-)	50 (-)	35 (-)	4 (-)	11 (-)	12 (-)	12 (-)	- (-)
64	血栓性血小板減少性紫斑病	- (-)	- (-)	- (-)	- (-)	- (-)	- (-)	- (-)	- (-)
65	原発性免疫不全症候群	3 (-)	3 (-)	2 (-)	- (-)	1 (-)	- (-)	- (-)	- (-)
66	IgA 腎症	1 (-)	- (-)	- (-)	- (-)	- (-)	1 (-)	- (-)	1 (-)
67	多発性嚢胞腎	- (-)	- (-)	- (-)	- (-)	- (-)	- (-)	- (-)	- (-)
68	黄色靭帯骨化症	14 (-)	9 (-)	5 (-)	- (-)	4 (-)	5 (-)	4 (-)	1 (-)
69	後縦靭帯骨化症	75 (13)	49 (8)	35 (8)	8 (-)	6 (-)	26 (5)	26 (5)	- (-)
70	広範脊柱管狭窄症	12 (1)	10 (1)	7 (1)	2 (-)	1 (-)	2 (-)	2 (-)	- (-)
71	特発性大腿骨頭壊死症	27 (-)	18 (-)	13 (-)	2 (-)	3 (-)	9 (-)	9 (-)	- (-)
72	下垂体性ADH分泌異常症	1 (-)	1 (-)	- (-)	1 (-)	- (-)	- (-)	- (-)	- (-)
73	下垂体性TSH分泌亢進症	- (-)	- (-)	- (-)	- (-)	- (-)	- (-)	- (-)	- (-)
74	下垂体性PRL分泌亢進症	5 (-)	5 (-)	4 (-)	- (-)	1 (-)	- (-)	- (-)	- (-)
75	クッシング病	1 (-)	1 (-)	1 (-)	- (-)	- (-)	- (-)	- (-)	- (-)
76	下垂体性ゴナドトロピン分泌亢進症	1 (-)	1 (-)	- (-)	1 (-)	- (-)	- (-)	- (-)	- (-)
77	下垂体性成長ホルモン分泌亢進症	10 (-)	7 (-)	6 (-)	- (-)	1 (-)	3 (-)	3 (-)	- (-)
78	下垂体前葉機能低下症	20 (-)	16 (-)	11 (-)	1 (-)	4 (-)	4 (-)	4 (-)	- (-)
79	家族性高コレステロール血症(ホモ接合体)	- (-)	- (-)	- (-)	- (-)	- (-)	- (-)	- (-)	- (-)
80	甲状腺ホルモン不応症	- (-)	- (-)	- (-)	- (-)	- (-)	- (-)	- (-)	- (-)
81	先天性副腎皮質酵素欠損症	- (-)	- (-)	- (-)	- (-)	- (-)	- (-)	- (-)	- (-)
82	先天性副腎低形成症	- (-)	- (-)	- (-)	- (-)	- (-)	- (-)	- (-)	- (-)
83	アジソン病	- (-)	- (-)	- (-)	- (-)	- (-)	- (-)	- (-)	- (-)
84	サルコイドーシス	118 (8)	99 (8)	72 (6)	17 (2)	10 (-)	19 (-)	19 (-)	- (-)
85	特発性間質性肺炎	16 (-)	13 (-)	6 (-)	4 (-)	3 (-)	3 (-)	3 (-)	- (-)
86	肺動脈性肺高血圧症	4 (1)	4 (1)	1 (1)	- (-)	3 (-)	- (-)	- (-)	- (-)
87	肺静脈閉塞症／肺毛細血管腫症	- (-)	- (-)	- (-)	- (-)	- (-)	- (-)	- (-)	- (-)
88	慢性血栓性肺高血圧症	8 (-)	8 (-)	7 (-)	- (-)	1 (-)	- (-)	- (-)	- (-)
89	リンパ脈管筋腫症	1 (-)	1 (-)	1 (-)	- (-)	- (-)	- (-)	- (-)	- (-)
90	網膜色素変性症	58 (25)	45 (18)	28 (12)	10 (3)	7 (3)	13 (7)	9 (4)	4 (3)
91	バッド・キアリ症候群	2 (1)	2 (1)	1 (1)	1 (-)	- (-)	- (-)	- (-)	- (-)
92	特発性門脈圧亢進症	- (-)	- (-)	- (-)	- (-)	- (-)	- (-)	- (-)	- (-)
93	原発性胆汁性肝硬変	32 (2)	30 (2)	22 (1)	5 (1)	3 (-)	2 (-)	2 (-)	- (-)
94	原発性硬化性胆管炎	- (-)	- (-)	- (-)	- (-)	- (-)	- (-)	- (-)	- (-)
95	自己免疫性肝炎	- (-)	- (-)	- (-)	- (-)	- (-)	- (-)	- (-)	- (-)
96	クローン病	74 (4)	56 (3)	34 (-)	10 (1)	12 (2)	18 (1)	17 (1)	1 (-)
97	潰瘍性大腸炎	243 (-)	208 (-)	139 (-)	26 (-)	43 (-)	35 (-)	33 (-)	2 (-)
98	好酸球性消化管疾患	- (-)	- (-)	- (-)	- (-)	- (-)	- (-)	- (-)	- (-)
99	慢性特発性偽性腸閉塞症	- (-)	- (-)	- (-)	- (-)	- (-)	- (-)	- (-)	- (-)
100	巨大膀胱短小結腸腸管蠕動不全症	- (-)	- (-)	- (-)	- (-)	- (-)	- (-)	- (-)	- (-)
101	腸管神経節細胞減少症	- (-)	- (-)	- (-)	- (-)	- (-)	- (-)	- (-)	- (-)
102	ルピシユタイン・テイビ症候群	- (-)	- (-)	- (-)	- (-)	- (-)	- (-)	- (-)	- (-)
103	OFC症候群	- (-)	- (-)	- (-)	- (-)	- (-)	- (-)	- (-)	- (-)
104	コステロ症候群	- (-)	- (-)	- (-)	- (-)	- (-)	- (-)	- (-)	- (-)
105	チャージ症候群	- (-)	- (-)	- (-)	- (-)	- (-)	- (-)	- (-)	- (-)
106	クリオピリン関連周期熱症候群	- (-)	- (-)	- (-)	- (-)	- (-)	- (-)	- (-)	- (-)
107	全身型若年性特発性関節炎	- (-)	- (-)	- (-)	- (-)	- (-)	- (-)	- (-)	- (-)
108	TNF受容体関連周期性症候群	- (-)	- (-)	- (-)	- (-)	- (-)	- (-)	- (-)	- (-)
109	非典型性溶血性尿毒症症候群	- (-)	- (-)	- (-)	- (-)	- (-)	- (-)	- (-)	- (-)
110	ブラウ症候群	- (-)	- (-)	- (-)	- (-)	- (-)	- (-)	- (-)	- (-)

注：( ) に重症認定患者数を再掲  
資料：厚生労働省「衛生行政報告例」、保健所調べ

②-ア 特定疾患医療受給者数（性別・年代別）

平成27年3月31日現在（単位：人）

	総数 1652 (208)	男								女								
		0-9歳	10-19歳	20-29歳	30-39歳	40-49歳	50-59歳	60-69歳	70歳以上	0-9歳	10-19歳	20-29歳	30-39歳	40-49歳	50-59歳	60-69歳	70歳以上	
1 パーチエット病	37 (4)				2	3	5	2	1				2	1	3	3	5	10
2 多発性硬化症	28 (4)			1	1	3	2					1	1	7	4	5	3	
3 重症筋無力症	38 (1)					3	3	1	7			2		1	1	6	14	
4 全身性エリテマトーデス	126 (6)				1	1	4	4	6			3	6	14	21	19	28	19
5 スモン	3 (3)								1									2
6 再生不良性貧血	29 (-)			1			2	1	7			1					6	10
7 サルコイドーシス	118 (9)			2	6		3	4	9			1	5	5	14	27	42	
8 筋萎縮性側索硬化症	24 (16)							4	9								3	8
9 強皮症・皮膚筋炎及び多発性筋炎	74 (7)			1		2	2	2	7				4	3	8	19	26	
10 特発性血小板減少性紫斑病	62 (-)			1	1	1	2	4	13			2	5	1	3	12	17	
11 結節性動脈周囲炎	13 (-)							1	1							4	7	
12 潰瘍性大腸炎	241 (-)		4	22	24	18	25	15	25			2	10	10	19	26	21	20
13 大動脈炎候群	9 (-)				1									2		2	4	
14 ビュルガー病	16 (4)					1	2	5	6					1		1		
15 天疱瘡	6 (-)							2							3			1
16 脊髄小脳変性症	45 (18)		1		2	1	3	3	8			1	1	1	2		9	13
17 クローン病	75 (4)		4	11	17	11	7	4				3	3	8	2	5		
18 難治性の肝炎のうちの慢性肝炎	0 (-)																	
19 悪性関節リウマチ	18 (3)					3		4	4					1		3	3	
20 パーキンソン病関連疾患（進行性核上性麻痺、大脳皮質基底核変性症、パーキンソン病）	232 (52)				1	3	2	14	69						1	22	120	
21 アミロイドーシス	2 (-)								1									1
22 後縦韌帯骨化症	78 (13)					2	8	14	31						2	8	13	
23 ハンチントン病	2 (2)												1					1
24 モヤモヤ病（ウィルス動脈脳閉塞症）	31 (5)						3	3				1	4	4	4	3	5	4
25 ウェグナー肉芽腫症	3 (1)							1	1				1					
26 特発性拡張型（うっ血性型）心筋症	45 (6)			1	1	5	8	12	7				1	2	3	4	1	
27 多系統萎縮症（線条体黒質変性症、オリブ橋小脳萎縮症、シャイ・ドレーガー症候群）	21 (7)															3	7	
28 表皮水疱症（接合部型及び栄養部がい型）	2 (1)		1									1						
29 嚔癌性乾癆	6 (-)					1		2	1					1			1	
30 広範脊柱管狭窄症	13 (1)						1	5	4							2	1	
31 原発性胆汁性肝硬変	32 (2)							1	5					1	7	7	11	
32 重症急性膵炎	4 (4)												1		1		2	
33 特発性大腿骨頭壊死症	30 (-)					7	4	5	4			1		2	1		6	
34 混合性結合組織病	20 (2)						1						4	1	3	6	5	
35 原発性免疫不全症候群	3 (-)		1		1								1					
36 特発性間質性肺炎	17 (-)							1	8						1	2	5	
37 網膜色素変性症	61 (25)					1	4	8	9				1	2	1	12	23	
38 フリオーン病	0 (-)																	
39 原発性肺高血圧症	4 (1)					1						1				1	1	
40 神経線維腫症	9 (-)		1	2		2			1			1	2					
41 亜急性硬化性全脳炎	0 (-)																	
42 バッド・キアリ(Budd-Chiari)症候群	2 (1)												1		1			
43 特発性慢性肺血栓栓症（肺高血圧型）	8 (-)														2	3	3	
44 ライツゾーム病（ファブリー[Fabry]病含む。）	0 (-)																	
45 副腎白質ジストロフィー	0 (-)																	
46 家族性高コレステロール血症（ホモ接合体）	0 (-)																	
47 脊髄性筋萎縮症	2 (2)					1						1						
48 球脊髄性筋萎縮症	2 (-)					1	1											
49 慢性炎症性脱髄性多発神経炎	2 (1)				1											1		
50 肥大型心筋症	3 (3)							1									1	
51 拘束型心筋症	0 (-)																	
52 ミトコンドリア病	1 (-)																	
53 リンパ管筋腫症(LAM)	1 (-)													1				
54 重症多形滲出性紅斑(急性期)	0 (-)																	
55 黄色顆粒骨化症	15 (-)					1		4	9									1
56 間脳下垂体機能障害	39 (-)				3	2	3	1	8	3			1	3	4	6		5

注：（ ）に重症認定患者数を再掲

資料：厚生労働省「衛生行政報告例」、東部保健所調べ

②ーイ 特定疾患医療受給者数（性別・年代別）

平成27年1月1日～3月31日（単位：人）

総数	総数		男							女									
	1633	194	0～9歳	10～19歳	20～29歳	30～39歳	40～49歳	50～59歳	60～69歳	70歳以上	0～9歳	10～19歳	20～29歳	30～39歳	40～49歳	50～59歳	60～69歳	70歳以上	
1 球脊髄性筋萎縮症	2	(-)				1	1												
2 筋萎縮性側索硬化症	25	(-)							4	9						4	8		
3 脊髄性筋萎縮症	2	(-)					1				1								
4 原発性側索硬化症	0	(-)																	
5 進行性核上性麻痺	16	(-)								2	6					1	7		
6 パーキンソン病	202	(-)				1	2	2	10	64					1	18	104		
7 大脳皮質基底核変性症	10	(-)					1									2	7		
8 ハンチントン病	2	(-)												1			1		
9 神経有棘赤血球症	0	(-)																	
10 シヤルコー・マリー・トゥース病	0	(-)																	
11 重症筋無力症	38	(-)					3	3	1	7		2		1	1	6	14		
12 先天性筋無力症候群	0	(-)																	
13 多発性硬化症／視神経脊髄炎	29	(-)			1	1	3	2				1	1	8	4	5	3		
14 慢性炎症性脱髄性多発神経炎 ／多巣性運動ニューロパチー	1	(-)													1				
15 封入体筋炎	0	(-)																	
16 クロウ・深瀬症候群	1	(-)															1		
17 多系統萎縮症	22	(-)						1	6	5						3	7		
18 脊髄小脳変性症(多系統萎縮症を除く)	45	(1)			1	2		4	3	8		1		2	2	9	13		
19 ライソゾーム病	0	(-)																	
20 副腎白質ジストロフィー	0	(-)																	
21 ミトコンドリア病	1	(-)													1				
22 もやもや病	31	(1)						3	3		1	1	4	4	3	3	4	5	
23 プリオン病	1	(-)																1	
24 亜急性硬化性全脳炎	0	(-)																	
25 進行性多巣性白質脳症	0	(-)																	
26 HTLV-1関連脊髄症	0	(-)																	
27 特発性基底核石灰化症	0	(-)																	
28 全身性アミロイドーシス	2	(-)								1								1	
29 ウルリッヒ病	0	(-)																	
30 遠位型ミオパチー	0	(-)																	
31 ベスレムミオパチー	0	(-)																	
32 自己食食空胞性ミオパチー	0	(-)																	
33 シュワルツ・ヤンベル症候群	0	(-)																	
34 神経線維腫症	9	(4)	1	2		2				1		1	2						
35 天疱瘡	6	(-)								1	1					3		1	
36 表皮水疱症	2	(-)	1									1							
37 膿疱性乾癬(汎発型)	6	(-)					1		2	1				1		1			
38 スティーヴンス・ジョンソン症候群	0	(-)																	
39 中毒性表皮壊死症	0	(-)																	
40 高安動脈炎	9	(-)				1									2		2	4	
41 巨細胞性動脈炎	0	(-)																	
42 結節性多発動脈炎	1	(-)															1		
43 顕微鏡的多発血管炎	12	(-)						1		1							3	7	
44 多発血管炎性肉芽腫症	3	(-)								1	1			1					
45 好酸球性多発血管炎性肉芽腫症	1	(-)															1		
46 悪性関節リウマチ	18	(-)					3			4	4				1		3	3	
47 ノバージャー病	16	(-)					1	1	5	7					1		1		
48 原発性抗リン脂質抗体症候群	0	(-)																	
49 全身性エリテマトーデス	126	(3)					1	1	3	5	6		3	6	12	22	20	26	21
50 皮膚筋炎／多発性筋炎	38	(-)			1		1	1		4				3	3	2	12	11	
51 全身性強皮症	35	(-)					1	1	1	2	3			1		4	8	15	
52 混合性結合組織病	20	(-)						1					4	1	3	6		5	
53 シェーグレン症候群	0	(-)																	
54 成人スチル病	0	(-)																	
55 再発性多発軟骨炎	0	(-)																	

56	ベーチェット病	36	(-)				2	3	5	2	1				2		4	3	5	9	
57	特発性拡張型心筋症	46	(-)			1	1	5	8	12	7				1		2	3	4	2	
58	肥大型心筋症	3	(-)						1		1							1			
59	拘束型心筋症	0	(-)																		
60	再生不良性貧血	28	(1)			1			2	1	7			1	1				5	10	
61	自己免疫性溶血性貧血	0	(-)																		
62	発作性夜間ヘモグロビン尿症	0	(-)																		
63	特発性血小板減少性紫斑病	62	(-)			1	1	1	2	4	15			2	4	1	3	11	17		
64	血栓性血小板減少性紫斑病	0	(-)																		
65	原発性免疫不全症候群	3	(-)			1		1						1							
66	IgA腎症	1	(-)															1			
67	多発性嚢胞腎	0	(-)																		
68	黄色靱帯骨化症	14	(-)					1		3	9									1	
69	後縦靱帯骨化症	75	(-)					2	8	14	28							2	8	13	
70	広範脊柱管狭窄症	12	(-)						1	5	3								2	1	
71	特発性大腿骨頭壊死症	27	(-)					7	4	5	2			1		2		1	5		
72	下垂体性ADH分泌異常症	1	(-)																1		
73	下垂体性TSH分泌亢進症	0	(-)																		
74	下垂体性PRL分泌亢進症	5	(-)				1		1					1	2						
75	クッシング病	1	(-)															1			
76	下垂体性ゴナドトロピン分泌亢進症	1	(-)				1														
77	下垂体性成長ホルモン分泌亢進症	10	(-)				2		1		1			1			1	2	2		
78	下垂体前葉機能低下症	20	(-)				1		1	1	7	2						2	3	3	
79	家族性高コレステロール血症(ホモ接合体)	0	(-)																		
80	甲状腺ホルモン不応症	0	(-)																		
81	先天性副腎皮質酵素欠損症	0	(-)																		
82	先天性副腎低形成症	0	(-)																		
83	アジソン病	0	(-)																		
84	サルコイドーシス	118	(-)				2	6		3	4	9		1	5	5	14	27	42		
85	特発性間質性肺炎	16	(-)								1	7						1	2	5	
86	肺動脈性肺高血圧症	4	(-)					1						1					1	1	
87	肺静脈閉塞症/肺毛細血管腫症	0	(-)																		
88	慢性血栓性肺高血圧症	8	(-)															2	3	3	
89	リンパ管管筋腫症	1	(-)														1				
90	網膜色素変性症	58	(-)						1	4	8	9			1	1	1	11	22		
91	バッド・キアリ症候群	2	(-)												1		1				
92	特発性門脈圧亢進症	0	(-)																		
93	原発性胆汁性肝硬変	32	(-)								1	4						7	8	12	
94	原発性硬化性胆管炎	0	(-)																		
95	自己免疫性肝炎	0	(-)																		
96	クローン病	74	(3)			3	12	17	11	7	3	1			3	3	7	2	5		
97	潰瘍性大腸炎	243	(6)			4	21	23	20	27	15	25			2	10	11	17	27	20	21
98	好酸球性消化管疾患	0	(-)																		
99	慢性特発性偽性腸閉塞症	0	(-)																		
100	巨大膀胱短小結腸腸管蠕動不全症	0	(-)																		
101	腸管神経節細胞減少症	0	(-)																		
102	ルビンシュタイン・テイビ症候群	0	(-)																		
103	CFC症候群	0	(-)																		
104	コステロ症候群	0	(-)																		
105	チャージ症候群	0	(-)																		
106	クリオピリン関連周期性熱症候群	0	(-)																		
107	全身型若年性特発性関節炎	0	(-)																		
108	TNF受容体関連周期性症候群	0	(-)																		
109	非典型性溶血性尿毒症症候群	0	(-)																		
110	ブラウ症候群	0	(-)																		

注：( )に重症認定患者数を再掲  
資料：厚生労働省「衛生行政報告例」、東部保健所調べ

③ 軽快者数（特定疾患登録証）

平成26年12月31日現在（単位：人）

	疾 患 名	人数
		総 数
1	ベ ー チ ェ ッ ト 病	4
3	重 症 筋 無 力 症	6
4	全 身 性 エ リ テ マ ト ー デ ス	8
6	再 生 不 良 性 貧 血	12
7	サ ル コ イ ド ー シ ス	58
9	強皮症、皮膚筋炎及び多発性筋炎	3
10	特 発 性 血 小 板 減 少 性 紫 斑 病	29
11	結 節 性 動 脈 周 囲 炎	-
12	潰 瘍 性 大 腸 炎	33
13	大 動 脈 炎 症 候 群	1
14	ビ ュ ル ガ ー 病	7
15	天 疱 瘡	-
17	ク ロ ー ン 病	6
19	悪 性 関 節 リ ウ マ チ	-
22	後 縦 靱 帯 骨 化 症	32
24	ウ ィ ル ス 動 脈 輪 閉 塞 症	14
25	ウ ェ ゲ ナ ー 肉 芽 腫 症	-
28	表 皮 水 疱 症	-
29	膿 疱 性 乾 癬	-
30	広 範 脊 柱 管 狭 窄 症	6
33	特 発 性 大 腿 骨 頭 壊 死 症	59
34	混 合 性 結 合 組 織 病	-
36	特 発 性 間 質 性 肺 炎	-
42	バ ッ ト ・ キ ア リ (Budd-Chiari) 症 候 群	-
49	慢 性 炎 症 性 脱 髓 性 多 発 神 経 炎	-
50	肥 大 型 心 筋 症	-
51	拘 束 型 心 筋 症	-
52	ミ ト コ ン ド リ ア 病	-
55	黄 色 靱 帯 骨 化 症	-
56	間 脳 下 垂 体 機 能 障 害	-

資料：厚生労働省「衛生行政報告例」、東部保健所調べ

## (2) 難病患者地域支援ネットワーク事業

### 1) 在宅療養支援計画策定評価事業

平成10年度から在宅重症難病患者の療養を支援するため、医師・福祉関係者等の協力を得て、総合サービスを計画策定することを目的に実施している。

#### ①策定会議

平成26年度

区分	開催月日	対象疾患	内容
東部保健所	H26.4.11	筋萎縮性側索硬化症	<ul style="list-style-type: none"> <li>在宅療養に伴うサービス提供体制の確認、住宅改修について</li> <li>緊急時の支援体制について</li> <li>症状進行に伴うサービス見直しの検討</li> <li>在宅療養支援体制の構築、本人の思いの傾聴</li> <li>関係者間の情報共有</li> <li>効果的な服薬コントロールの検討</li> </ul>
	H26.4.22	脊髄性筋萎縮症	
	H27.7.16	筋萎縮性側索硬化症	
	H26.10.31	脊髄性筋萎縮症	
	H26.11.17	パーキンソン病	
	H27.3.20	筋萎縮性側索硬化症	

資料：東部保健所調べ

#### ②評価会議

平成26年度

区分	開催月日	対象疾患	内容
東部保健所	H26.9.29	パーキンソン病	<ul style="list-style-type: none"> <li>新たな支援体制で在宅療養を行っての評価</li> <li>今後も在宅療養を送るにあたっての改善点の検討</li> <li>一時退院と在宅療養を繰り返し実施しての評価</li> <li>介護認定更新時に合わせた関係者間の情報共有</li> <li>関係者間での情報共有</li> </ul>
	H27.1.22	筋萎縮性側索硬化症	
	H27.1.28	筋萎縮性側索硬化症	
	H27.3.19	多系統萎縮症	

資料：東部保健所調べ

## 2) 難病相談会

平成26年度

区分	開催月日	疾患別参加者数	内容
東部保健所	H26.7.29	サルコイドーシス 患者19名 家族 8名	目的:病気の正しい理解、最新の情報習得 お互いの生活状況の情報交換による不安軽減 内容:講話「サルコイドーシスとの付き合い方」 講師 別府医療センター呼吸器内科医長 澤部 俊之 氏 ピアサポート相談会
	H27.3.24	パーキンソン病 患者 7名 家族 9名	目的:病気の正しい理解、日常生活に役立つリハビリの習得 お互いの生活状況の情報交換による不安軽減 内容:講話「パーキンソン病との付き合い方 ～食事・栄養活動について～」 講師 湯布院病院看護師長 木本 ちはる 氏 意見交換会
	H27.3.25	パーキンソン病 患者 6名 家族 6名	目的:患者・家族の交流、リハビリ方法の習得 内容:講話「骨・関節系難病の自宅のできるリハビリテーションと 日常生活の注意点」 講師 国東市民病院リハビリテーション科 理学療法士 山本 竜矢 氏
国東保健部	H27.3.5	後縦靭帯骨化症 患者 4名 家族 3名 特発性大腿骨頭壊死症 患者 2名	目的:患者・家族の交流、リハビリ方法の習得、心身のリフレッシュ 内容:音楽療法 講師 日本音楽療法学会認定 音楽療法士 井上 直子 氏
	H27.3.9	パーキンソン病 患者 3名 家族 2名 多系統萎縮症 患者 1名 その他 家族 1名	目的:患者・家族の交流、リハビリ方法の習得、心身のリフレッシュ 内容:音楽療法 講師 日本音楽療法学会認定 音楽療法士 井上 直子 氏

資料：東部保健所調べ

## 9 結核対策

診断技術の向上と標準治療の徹底等により結核患者は減少傾向にあったが、近年は横ばい状態が続き、平成26年の管内の結核登録患者数は109名、このうち新登録者数は46名となっている。

年齢階級別登録患者の状況をみると、60歳以上が7割を越え、別府市では外国人籍の結核患者が平成16年以降毎年、発生しており、10代、20代の若年層の結核罹患率を引き上げている。

このような状況から高齢者については高齢者福祉施設、外国人国籍の結核患者については、外国人留学生を受け入れている大学等との連携強化が必要である。

### (1) 結核新登録者数（活動性分類別・市町村別）

平成26年（単位：人）

	総数	活動性結核							(別掲) 潜在性結核感染症	
		総数	肺結核活動性				肺外結核活動性			
			総数	喀痰塗抹陽性	その他の結核菌性	菌陰性・その他				
				初回治療	再治療					
管内	46	38	23	23	-	9	6	8	9	
東 部 保 健 所	41	35	21	21	-	9	5	6	9	
	別 府 市	30	27	17	17	-	7	3	3	9
	杵 築 市	9	8	4	4	-	2	2	1	-
	日 出 町	2	-	-	-	-	-	-	2	-
国 東 保 健 部	5	3	2	2	-	-	1	2	-	
	国 東 市	5	3	2	2	-	-	1	2	-
	姫 島 村	-	-	-	-	-	-	-	-	-

資料：東部保健所調べ（厚生労働省「結核発生動向調査」）

### (2) 結核新登録者数（活動性分類別・年齢階級別）

平成26年（単位：人）

	総数	活動性結核							(別掲) 潜在性結核感染症
		総数	肺結核活動性				肺外結核活動性		
			総数	喀痰塗抹陽性	その他の結核菌性	菌陰性・その他			
				初回治療	再治療				
総 数	46	38	23	23	-	9	6	8	9
0～4歳	-	-	-	-	-	-	-	-	1
5～9歳	1	1	-	-	-	-	1	-	-
10～14歳	-	-	-	-	-	-	-	-	-
15～19歳	1	1	-	-	-	-	1	-	1
20～29歳	4	4	2	2	-	2	-	-	3
30～39歳	1	1	-	-	-	-	1	-	-
40～49歳	3	2	2	2	-	-	-	1	1
50～59歳	-	-	-	-	-	-	-	-	-
60～69歳	3	3	2	2	-	1	-	-	1
70歳～	33	26	17	17	-	6	3	7	2

資料：東部保健所調べ（厚生労働省「結核発生動向調査」）

(3) 結核活動性分類別登録者数（受療状況別・市町村別）

平成26年（単位：人）

	受療状況	総数	総数	活動性結核				不活動性結核	活動性不明	(別掲) 潜在性結核感染症		
				活動性肺結核			活動性肺結核			治療中	観察中	
				登録時 喀痰塗 陽性	登録時 その他 菌陽性	登録時 菌陰性・ その他						
管内	総数	109	35	20	6	4	5	74	-	4	19	
	入院	9	9	9	-	-	-	-	-	-	-	
	外来治療	26	26	11	6	4	5	-	-	4	-	
	治療なし	74	-	-	-	-	-	74	-	-	19	
	不明	-	-	-	-	-	-	-	-	-	-	
東部 保健 部所	総数	91	29	18	6	3	2	62	-	4	19	
	入院	8	8	8	-	-	-	-	-	-	-	
	外来治療	21	21	10	6	3	2	-	-	4	-	
	治療なし	62	-	-	-	-	-	62	-	-	19	
	不明	-	-	-	-	-	-	-	-	-	-	
	別府市	総数	70	21	14	5	1	1	49	-	4	14
		入院	5	5	5	-	-	-	-	-	-	-
		外来治療	16	16	9	5	1	1	-	-	4	-
		治療なし	49	-	-	-	-	-	49	-	-	14
		不明	-	-	-	-	-	-	-	-	-	-
	杵築市	総数	14	7	3	1	2	1	7	-	-	2
		入院	3	3	3	-	-	-	-	-	-	-
		外来治療	4	4	-	1	2	1	-	-	-	-
		治療なし	7	-	-	-	-	-	7	-	-	2
		不明	-	-	-	-	-	-	-	-	-	-
	日出町	総数	7	1	1	-	-	-	6	-	-	3
		入院	-	-	-	-	-	-	-	-	-	-
		外来治療	1	1	1	-	-	-	-	-	-	-
		治療なし	6	-	-	-	-	-	6	-	-	3
		不明	-	-	-	-	-	-	-	-	-	-
国保 東部 保健 部所	総数	18	6	2	-	1	3	12	-	-	-	
	入院	1	1	1	-	-	-	-	-	-	-	
	外来治療	5	5	1	-	1	3	-	-	-	-	
	治療なし	12	-	-	-	-	-	12	-	-	-	
	不明	-	-	-	-	-	-	-	-	-	-	
	国東市	総数	17	6	2	-	1	3	11	-	-	-
		入院	1	1	1	-	-	-	-	-	-	-
		外来治療	5	5	1	-	1	3	-	-	-	-
		治療なし	11	-	-	-	-	-	11	-	-	-
		不明	-	-	-	-	-	-	-	-	-	-
	姫島村	総数	1	-	-	-	-	-	1	-	-	-
		入院	-	-	-	-	-	-	-	-	-	-
		外来治療	-	-	-	-	-	-	-	-	-	-
		治療なし	1	-	-	-	-	-	1	-	-	-
		不明	-	-	-	-	-	-	-	-	-	-

資料：東部保健所調べ（厚生労働省「結核発生動向調査」）



(4) 結核有病率・罹患率（市町村別）

平成26年（単位：人、人口10万人対）

	登録者数	有病率				罹患率				死亡率		人口
		活動性結核患者数	有病率	登録時菌陽性肺結核患者数	登録時菌陽性肺結核有病率	新登録患者数	罹患率	菌陽性肺結核患者数	菌陽性肺結核罹患率	死亡者数	死亡率	
管内	109	35	16.6	20	9.5	46	21.8	32	15.1	-	0.0	211,378
東部保健所	91	29	16.1	18	10.0	41	22.8	30	16.7	-	0.0	179,751
別府市	70	21	17.3	14	11.5	30	24.7	24	19.8	-	0.0	121,422
杵築市	14	7	23.1	3	9.9	9	29.7	6	19.8	-	0.0	30,312
日出町	7	1	3.6	1	3.6	2	7.1	-	0.0	-	0.0	28,017
国東保健部	18	6	19.0	2	6.3	5	15.8	2	6.3	-	0.0	31,627
国東市	17	6	20.3	2	6.8	5	16.9	2	6.8	-	0.0	29,623
姫島村	1	-	0.0	-	0.0	-	0.0	-	0.0	-	0.0	2,004

資料：東部保健所調べ

注：有病率、罹患率を算出する際の基準人口は、当該年10月1日現在人口

(5) 精密検査（従来の管理検診）実施状況

平成26年度（単位：人、%）

	対象者数(A)	受診者数(延)				受診率(B)/(A)	受診者内訳(延)			要医療率(C)/(B)
		総数(B)	保健所実施分	医療機関委託	その他		要医療(C)	要観察	観察不要	
管内	201	198	36	-	162	98.5	-	148	53	-
東部保健所	171	168	28	-	140	98.2	-	125	46	-
別府市	128	126	24	-	102	98.4	-	92	36	-
杵築市	19	18	2	-	16	94.7	-	16	3	-
日出町	24	24	2	-	22	100.0	-	17	7	-
国東保健部	30	30	8	-	22	100.0	-	23	7	-
国東市	28	28	6	-	22	100.0	-	21	7	-
姫島村	2	2	2	-	-	100.0	-	2	-	-

資料：東部保健所調べ

(6) 接触者健診実施状況

① 患者家族

平成26年度（単位：人、%）

	対象者数(A)	受診者数				受診率(B)/(A)	受診結果内訳				要医療率(C)/(B)
		総数(B)	保健所実施分	医療機関委託	その他		要医療(C)	潜在性結核感染症	要観察	観察不要	
管内	193	193	174	-	19	100.0	-	2	122	69	-
東部保健所	148	148	140	-	8	100.0	-	2	99	47	-
別府市	129	129	124	-	5	100.0	-	2	87	40	-
杵築市	15	15	14	-	1	100.0	-	-	11	4	-
日出町	4	4	2	-	2	100.0	-	-	1	3	-
国東保健部	45	45	34	-	11	100.0	-	-	23	22	-
国東市	43	43	32	-	11	100.0	-	-	21	22	-
姫島村	2	2	2	-	-	100.0	-	-	2	-	-

資料：東部保健所調べ

注：結核の発病時期を考慮し、患者と接触後2年間は観察期間としている。

② その他

平成26年度（単位：人、％）

	対象者数 (A)	受診者数				受診率 (B)／ (A)	受診結果内訳				要医療率 (C)／ (B)
		総数 (B)	保健所 実施分	医療機 関委託	その他		要医療 (C)	潜在性 結核感 染症	要観察	観察 不要	
管内	939	927	510	-	417	98.7	-	-	574	365	-
東部保健所	898	886	484	-	402	98.7	-	-	548	350	-
別府市	647	637	335	-	302	98.5	-	-	416	231	-
杵築市	221	220	128	-	92	99.5	-	-	116	105	-
日出町	30	29	21	-	8	96.7	-	-	16	14	-
国東保健部	41	41	26	-	15	100.0	-	-	26	15	-
国東市	40	40	26	-	14	100.0	-	-	26	14	-
姫島村	1	1	-	-	1	100.0	-	-	-	1	-

資料：東部保健所調べ

注：結核の発病時期を考慮し、患者と接触後2年間は観察期間としている

(7) 結核予防（健康診断・予防接種の実施状況）

平成26年度（単位：人）

	総数	定 期						接触者健診			
		事業者	学校長	施設の長		市町村長		実施件数	患者家 族	その他	
				刑事施設	社会福 祉施設	65歳以上	その他				
ツベルクリン 反応検査											
被注射者数	5								4	1	
被判定者数	5								4	1	
陰性者数	4								4	-	
陽性者数	1								-	1	
集団健康診断実施件数	37							37	-	-	
健康診断受診者数	32,270	12,655	3,855	-	1,732	13,515	-		120	393	
間接撮影者数	10,012	3,434	2,193	-	309	4,076	-		-	-	
直接撮影者数	21,858	9,010	1,641	-	1,457	9,439	-		119	192	
喀痰検査者数	2	-	-	-	-	-	-		2	-	
I G R A 検査者数	358								51	307	
被発見者数											
結核患者	4	-	3	-	1	-	-		-	-	
潜在性結核感染者	7	-	-	-	-	-	-		2	5	
結核発病の恐れがあると診断された者	58	-	-	-	1	-	-		10	47	

資料：東部保健所調べ（厚生労働省「地域保健・健康増進事業報告」）

## (8) 結核対策研修会

### ① 医療従事者研修会

地域の医療従事者が、結核に関する状況及び結核医療について知識を深めるとともに、医療施設内結核感染対策について理解することを目的として研修会を開催した。

日 時	H26.10.14 (火) 19:00～21:00	H26.10.24 (金) 19:00～21:00
場 所	(別府会場) 別府豊泉荘	(国東会場) 国東市民病院
参 加 者	45名	52名
内 容	1 情報提供「東部保健所管内結核患者の現状と課題」 東部保健所 所長 安達 国良 2 講 演「結核の基礎的な知識-結核の診断における診療上のポイント-」 講師：国立病院機構西別府病院 内科部長 瀧川 修一 氏	

資料：東部保健所調べ

### ② 結核採痰研修会

医療機関・施設等の看護職員を対象に、結核の基礎知識及び正しい喀痰採取方法について知識を深めることを目的として研修会を開催した。

日 時	H26.9.30 (火) 14:00～16:30
場 所	日出町保健福祉センター
参 加 者	53名
内 容	1 講 演「結核の看護と正しい喀痰採取法について」 講師：国立病院機構西別府病院 中4病棟看護師長 佐藤 恭子 氏 2 N95マスクフィットテスト (希望者のみ) 協力機関：興研株式会社

資料：東部保健所調べ

## (9) 外国人留学生結核患者療養支援システム強化事業

平成24年度の結核新登録患者の年齢構成比率を全国と比較すると、15～19歳が全国平均の6倍、20～29歳が2.4倍の割合を占めており、15～29歳の患者の約9割が外国人留学生であった。

そこで、外国人留学生患者の早期発見と適切な治療の完遂及び感染拡大防止のため、管内の関係機関（別府大学、APU、西別府病院）と連携した支援体制の強化を図ることを目的としH25年度から実施している。

### ① 実務者会議

第 一 回	日 時	H26.8.28 (火) 15:00～16:00
	場 所	西別府病院 会議室
	参 加 者	大学の留学生担当者、健康管理担当者 西別府病院病棟・外来看護師長、地域連携室看護師 保健所地域保健課長、疾病対策班総括、担当保健師
	内 容	○事例検討～療養支援の振り返り～ ○療養支援のための資料等の作成について

第二回	日 時	H27. 2. 24 (火) 15:00～16:00
	場 所	西別府病院 会議室
	参 加 者	大学の留学生担当者、健康管理担当者 西別府病院病棟・外来看護師長、地域連携室看護師 保健所地域保健課長、疾病対策班総括、担当保健師
	内 容	○事例検討～登録患者の課題について～ ○情報交換（普及啓発・病状証明書について）

## ② 管理者会議

日 時	H26. 10. 10 (金) 16:00～17:00
場 所	西別府病院 会議室
参 加 者	西別府病院医師、病棟・外来看護師長、地域連携室看護師 大学の留学生担当者、健康管理担当者 保健所所長・地域保健課長、疾病対策班総括、担当保健師 県健康対策課健康危機管理班総括・担当者
内 容	○医療連携について ○復学時期の判断について ○療養（DOTS）支援者について

## 10 感染症対策

### (1) 予防接種実施状況

#### ① A類疾病

平成26年度（単位：人）

A類疾病	沈降精製百日せきジフテリア破傷風混合ワクチン使用(DPT)				沈降ジフテリア破傷風混合トキソイド使用(DT)	沈降精製百日せきジフテリア破傷風不活性化ポリオ混合ワクチン使用(DPT-IPV)				急性灰白髄炎(単抗原IPV)				
	第1期					第2期	初回接種			追加接種	初回接種			追加接種
	初回接種			追加接種			第1回	第2回	第3回		第1回	第2回	第3回	
	第1回	第2回	第3回											
別府市 接種者数	0歳	1	-	-	-	877	858	815	6	2	-	-	-	
	1歳	1	-	4	47	4	16	37	550	-	1	4	47	
	2歳	-	4	5	92	2	-	1	78	6	10	19	177	
	3歳	2	3	10	63	8	2	1	16	3	28	44	117	
	4歳	-	-	-	24	2	1	1	8	1	11	16	23	
	5歳	2	-	2	20	1	1	-	2	-	14	15	10	
	6歳	-	2	2	19	4	1	1	6	-	7	7	3	
	7歳	-	-	1	4	1	-	-	3	-	-	2	1	
	8歳	/				/				/				
	9歳													
	10歳													
	11歳													118
	12歳													292
	13歳													
	14歳													
	15歳													
	16歳													
	17歳													
	18歳													
	19歳													
計	6	9	24	269	410	899	879	856	669	12	71	107	378	
(再掲)個別	6	9	24	269	410	899	879	856	669	12	71	107	378	
(再掲)集団	-	-	-	-	-	-	-	-	-	-	-	-	-	
対象者数	1,152	1,225	1,340	2,208	4,048	2,117	2,145	2,196	3,088	1,297	1,634	1,777	2,407	
杵築市 接種者数	0歳	-	-	-	-	229	222	212	23	-	-	-	-	
	1歳	-	-	1	4	-	4	11	126	-	-	1	-	
	2歳	-	-	-	22	1	-	3	24	2	7	6	36	
	3歳	-	-	1	8	-	-	2	5	2	5	4	38	
	4歳	-	2	1	2	-	-	-	1	1	2	2	17	
	5歳	1	2	2	5	1	2	-	1	-	1	2	3	
	6歳	2	-	-	5	1	-	2	3	3	1	2	4	
	7歳	-	2	2	1	-	-	-	-	-	-	-	-	
	8歳	/				/				/				
	9歳													
	10歳													
	11歳													58
	12歳													88
	13歳													
	14歳													
	15歳													
	16歳													
	17歳													
	18歳													
	19歳													
計	3	6	7	47	146	232	228	230	183	8	16	17	98	
(再掲)個別	3	6	7	47	146	232	228	230	183	8	16	17	98	
(再掲)集団	-	-	-	-	-	-	-	-	-	-	-	-	-	
対象者数	3	6	7	47	618	617	617	617	373	8	16	17	98	

資料：厚生労働省「地域保健・健康増進報告」

平成26年度（単位：人）

A 類 疾 病	日本脳炎				ヒブワクチン				小児用肺炎球菌ワクチン				子宮頸がん予防ワクチン			
	第1期			第2期	第1回	第2回	第3回	第4回	第1回	第2回	第3回	第4回	第1回	第2回	第3回	
	初回接種		追加接種													
	第1回	第2回														
別府市 種 者 数	0 歳	4	3	-	879	884	836	15	890	885	831	1				
	1 歳	2	2	3	16	6	22	767	18	10	27	752				
	2 歳	2	4	11	8	3	6	57	7	2	4	43				
	3 歳	610	489	8	11	2	6	31	10	8	3	20				
	4 歳	116	147	279	24	3	6	2	26	7	4	1				
	5 歳	71	70	206												
	6 歳	67	91	143												
	7 歳	26	27	65												
	8 歳	22	28	81												
	9 歳	16	22	62	32											
	10 歳	7	11	31	20											
	11 歳	16	18	29	33									-	-	-
	12 歳	15	22	62	49									1	1	-
	13 歳	1	2	11	16									2	2	2
	14 歳	1	2	5	13									-	-	4
	15 歳	-	-	5	6									-	-	1
	16 歳	-	1	4	6									-	-	-
	17 歳	7	6	8	41											
	18 歳	8	6	14	50											
	19 歳	1	-	4	7											
計	992	951	1,031	273	938	898	876	872	951	912	869	817	3	3	7	
(再掲)個別	992	951	1,031	273	938	898	876	872	951	912	869	817	3	3	7	
(再掲)集団	-	-	-	-	-	-	-	-	-	-	-	-	-	-	-	
対 象 者 数	17,296	18,087	21,511	27,055	1,929	2,013	2,264	2,565	1,845	2,069	2,382	2,453	3,693	3,727	3,781	
杵築市 種 者 数	0 歳	-	-	-	224	221	219	17	227	223	217	-				
	1 歳	-	-	-	1	2	1	189	2	2	4	190				
	2 歳	1	-	-	1	-	-	10	2	1	-	9				
	3 歳	157	147	1	3	-	-	11	1	1	-	6				
	4 歳	40	39	77	-	-	1	6	4	-	-	4				
	5 歳	24	25	59												
	6 歳	19	17	41												
	7 歳	13	9	27												
	8 歳	8	9	23												
	9 歳	6	10	25	22											
	10 歳	1	-	12	3											
	11 歳	7	7	21	10									-	-	-
	12 歳	5	11	27	11									-	-	-
	13 歳	1	1	1	5									2	1	2
	14 歳	1	2	4	5									1	-	1
	15 歳	4	3	3	9									-	-	-
	16 歳	-	-	2	1									-	-	-
	17 歳	2	2	3	21											
	18 歳	9	1	6	25											
	19 歳	-	-	-	-											
計	298	283	332	112	229	223	221	233	236	227	221	209	3	1	3	
(再掲)個別	298	283	332	112	229	223	221	233	236	227	221	209	3	1	3	
(再掲)集団	-	-	-	-	-	-	-	-	-	-	-	-	-	-	-	
対 象 者 数	524	529	652	454	320	320	320	366	320	320	320	281	273	273	273	

資料：厚生労働省「地域保健・健康増進報告」

平成26年度 (単位: 人)

A 類 疾 病	沈降精製百日せきジフテリア 破傷風混合ワクチン使用 (DPT)				沈降ジフテ リア破傷風 混合 トキソイド 使用 (DT)	沈降精製百日せきジフテリア 破傷風不活性化ポリオ混合 ワクチン使用 (DPT-IPV)				急性灰白髄炎 (単抗原IPV)				
	第1期					第2期	初回接種			追加 接種	初回接種			追加 接種
	初回接種			追加 接種			第1回	第2回	第3回		第1回	第2回	第3回	
	第1回	第2回	第3回											
日 出 町 種 別 者 数	0 歳	-	-	-	-	241	239	230	1	-	-	-	-	
	1 歳	-	-	-	7	-	1	7	159	-	-	-	6	
	2 歳	-	-	1	22	-	-	1	32	-	6	5	49	
	3 歳	-	-	1	12	-	-	-	8	3	8	19	47	
	4 歳	-	-	-	3	-	-	-	1	1	3	3	11	
	5 歳	-	-	2	5	-	-	-	3	-	3	3	5	
	6 歳	-	-	-	5	-	1	1	3	-	2	3	6	
	7 歳	-	1	1	5	-	-	-	-	-	-	-	-	
	8 歳	△				△				△				
	9 歳													
	10 歳													
	11 歳													61
	12 歳													110
	13 歳													
	14 歳													
	15 歳													
	16 歳													
	17 歳													
	18 歳													
	19 歳													
計	0	1	5	59	171	241	241	239	207	4	22	33	124	
(再掲)個別	-	1	5	59	171	241	241	239	207	4	22	33	124	
(再掲)集団	-	-	-	-	-	-	-	-	-	-	-	-	-	
対 象 者 数	0	3	8	65	276	241	241	241	220	5	25	39	138	
国 東 市 種 別 者 数	0 歳	-	-	-	-	141	144	143	3	-	-	-	-	
	1 歳	-	-	-	9	-	-	-	123	-	-	-	9	
	2 歳	-	-	-	24	-	-	-	11	4	4	3	24	
	3 歳	-	-	-	2	-	-	-	2	2	2	1	26	
	4 歳	-	-	-	1	-	-	-	-	1	1	1	1	
	5 歳	-	-	-	1	-	-	-	2	2	2	1	-	
	6 歳	-	-	-	-	-	-	-	-	-	-	1	2	
	7 歳	-	-	-	-	-	-	-	-	-	-	-	-	
	8 歳	△				△				△				
	9 歳													
	10 歳													
	11 歳													66
	12 歳													121
	13 歳													
	14 歳													
	15 歳													
	16 歳													
	17 歳													
	18 歳													
	19 歳													
計	0	0	0	37	187	141	144	143	141	9	9	7	62	
(再掲)個別	-	-	-	37	187	141	144	143	141	9	9	7	62	
(再掲)集団	-	-	-	-	-	-	-	-	-	-	-	-	-	
対 象 者 数	0	0	0	37	201	137	137	137	152	9	9	7	62	

資料: 厚生労働省「地域保健・健康増進報告」

平成26年度（単位：人）

A 類 疾 病	日本脳炎				ヒブワクチン				小児用肺炎球菌ワクチン				子宮頸がん予防ワクチン			
	第1期			第2期												
	初回接種		追加接種													
	第1回	第2回			第1回	第2回	第3回	第4回	第1回	第2回	第3回	第4回	第1回	第2回	第3回	
日 出 町	0 歳	-	-	-	248	238	235	2	243	242	234	1				
	1 歳	-	-	-	-	-	-	213	-	1	1	209				
	2 歳	-	-	-	2	-	-	20	1	-	-	16				
	3 歳	193	180	-	1	-	-	10	5	-	-	6				
	4 歳	34	31	71	5	-	-	3	5	2	-	2				
	5 歳	12	14	48												
	6 歳	17	22	35												
	7 歳	4	5	8												
	8 歳	4	6	11												
	9 歳	1	1	8	3											
	10 歳	8	9	5	3											
	11 歳	4	4	7	13									-	-	-
	12 歳	9	9	20	27											
	13 歳	1	-	2	2											1
	14 歳	2	-	2	2											
	15 歳	-	-	1	-											
	16 歳	1	1	1	1											
	17 歳	6	4	2	25											
	18 歳	2	3	7	34											
	19 歳	-	-	1	1											
計	298	289	229	111	256	238	235	248	254	245	235	234	0	0	1	
(再掲)個別	298	289	229	111	256	238	235	248	254	245	235	234	-	-	1	
(再掲)集団	-	-	-	-	-	-	-	-	-	-	-	-	-	-	-	
対 象 者 数	415	415	382	319	281	263	258	267	281	263	258	267	150	150	150	
国 東 市	0 歳	-	-	-	146	146	147	4	146	151	148	-				
	1 歳	-	-	-	-	-	1	147	-	1	1	139				
	2 歳	-	-	-	-	-	1	13	-	1	1	8				
	3 歳	215	193	-	6	-	-	5	6	-	-	-				
	4 歳	59	58	102	18	-	-	2	19	1	-	-				
	5 歳	13	11	50												
	6 歳	1	2	3												
	7 歳	1	1	1												
	8 歳	5	5	72												
	9 歳	6	5	131	4											
	10 歳	2	2	39	2											
	11 歳	-	-	4	2											
	12 歳	-	-	2	-											
	13 歳	-	-	1	-											1
	14 歳	-	-	3	-											
	15 歳	-	1	-	1											
	16 歳	1	1	-	1											
	17 歳	8	4	10	74											
	18 歳	9	7	2	42											
	19 歳	-	-	-	-											
計	320	290	420	126	170	146	149	171	171	154	150	147	1	0	0	
(再掲)個別	320	290	420	126	170	146	149	171	171	154	150	147	1	-	-	
(再掲)集団	-	-	-	-	-	-	-	-	-	-	-	-	-	-	-	
対 象 者 数	167	167	574	285	144	144	144	147	144	144	144	147	108	108	108	

資料：厚生労働省「地域保健・健康増進報告」



平成26年度（単位：人）

A 類 疾 病	沈降精製百日せきジフテリア破傷風混合ワクチン使用 (DPT)				沈降ジフテリア破傷風混合トキソイド使用 (DT)	沈降精製百日せきジフテリア破傷風不活性化ポリオ混合ワクチン使用 (DPT-IPV)				急性灰白髄炎 (単抗原IPV)						
	第1期				第2期	初回接種			追加接種	初回接種			追加接種			
	初回接種			追加接種		第1回	第2回	第3回		第1回	第2回	第3回				
	第1回	第2回	第3回													
姫島村 接 種 者 数	0 歳	-	-	-	-	8	8	8	-	-	-	-	-			
	1 歳	-	-	-	-	-	-	-	11	-	-	-	-			
	2 歳	-	-	-	-	-	-	-	-	-	-	-	-			
	3 歳	-	-	-	-	-	-	-	-	-	-	-	-			
	4 歳	-	-	-	-	-	-	-	-	-	-	-	-			
	5 歳	-	-	-	-	-	-	-	-	-	-	-	-			
	6 歳	-	-	-	-	-	-	-	-	-	-	-	-			
	7 歳	-	-	-	-	-	-	-	-	-	-	-	-			
	8 歳	/				-	-	-	-	-	-	-	-			
	9 歳					-	-	-	-	-	-	-	-	-	-	-
	10 歳					-	-	-	-	-	-	-	-	-	-	-
	11 歳					-	-	-	-	-	-	-	-	-	-	-
	12 歳					-	-	-	-	6	-	-	-	-	-	-
	13 歳					-	-	-	-	3	-	-	-	-	-	-
	14 歳					-	-	-	-	-	-	-	-	-	-	-
	15 歳					-	-	-	-	-	-	-	-	-	-	-
	16 歳					-	-	-	-	-	-	-	-	-	-	-
	17 歳					-	-	-	-	-	-	-	-	-	-	-
	18 歳	-	-	-	-	-	-	-	-	-	-	-				
	19 歳	-	-	-	-	-	-	-	-	-	-	-				
計	0	0	0	0	9	8	8	8	11	0	0	0	0			
(再掲)個別	-	-	-	-	-	-	-	-	1	-	-	-	-			
(再掲)集団	-	-	-	-	9	8	8	8	10	-	-	-	-			
対 象 者 数	-	-	-	-	9	8	8	8	11	-	-	-	-			

平成26年度（単位：人）

A 類 疾 病	日本脳炎				ヒブワクチン				小児用肺炎球菌ワクチン				子宮頸がん予防ワクチン		
	第1期			第2期	第1回	第2回	第3回	第4回	第1回	第2回	第3回	第4回	第1回	第2回	第3回
	初回接種		追加接種												
	第1回	第2回													
姫島村 接 種 者 数	0 歳	-	-	-	11	9	7	-	12	8	9	-	-	-	-
	1 歳	-	-	-	-	-	-	8	-	-	-	7	-	-	-
	2 歳	-	-	-	-	-	-	-	-	-	-	-	-	-	-
	3 歳	10	9	-	-	-	-	-	-	-	-	-	-	-	-
	4 歳	-	-	17	-	-	-	-	-	-	-	-	-	-	-
	5 歳	-	-	-	/				/				/		
	6 歳	-	-	1											
	7 歳	-	-	-											
	8 歳	-	-	1											
	9 歳	-	-	1											
	10 歳	-	-	-											
	11 歳	-	-	-											
	12 歳	-	-	-											
	13 歳	-	-	-											
	14 歳	-	-	-											
	15 歳	-	-	-											
	16 歳	-	-	-											
	17 歳	-	-	18											
	18 歳	-	-	-											
	19 歳	-	-	-											
計	10	9	20	18	11	9	7	8	12	8	9	7	0	0	0
(再掲)個別	-	-	-	-	-	-	-	1	-	-	-	1	-	-	-
(再掲)集団	10	9	20	18	11	9	7	7	12	8	9	6	-	-	-
対 象 者 数	10	9	20	18	11	9	7	8	12	8	9	7	10	10	10

資料：厚生労働省「地域保健・健康増進報告」

平成26年度 (単位: 人)

A類疾病	麻しん・風しん (混合)				麻しん(単抗原)のみ				風しん(単抗原)のみ			
	第1期		第2期		第1期		第2期		第1期		第2期	
	男	女	男	女	男	女	男	女	男	女	男	女
別府市	接種者数	1歳	459	328			-	-			-	-
		5歳			285	250			-	-		
		6歳			173	156						
		計	459	328	458	406	-	-	-	-	-	-
		(再掲)個別	459	328	458	406	-	-	-	-	-	-
		(再掲)集団	-	-	-	-	-	-	-	-	-	-
	対象者数	495	386	490	434							
杵築市	接種者数	1歳	106	105			-	-			-	1
		5歳			82	73			-	-		
		6歳			47	48			-	-		
		計	106	105	129	121	-	-	-	-	1	-
		(再掲)個別	106	105	129	121	-	-	-	-	1	-
		(再掲)集団	-	-	-	-	-	-	-	-	-	-
	対象者数	109	107	128	120							
日出町	接種者数	1歳	125	116			-	-			-	-
		5歳			68	84			-	-		
		6歳			51	42			-	-		
		計	125	116	119	126	-	-	-	-	-	-
		(再掲)個別	125	116	119	126	-	-	-	-	-	-
		(再掲)集団	-	-	-	-	-	-	-	-	-	-
	対象者数	123	116	131	135							
国東市	接種者数	1歳	79	64			-	-			-	-
		5歳			52	74			-	-		
		6歳			34	45			-	-		
		計	79	64	86	119	-	-	-	-	-	-
		(再掲)個別	79	64	86	119	-	-	-	-	-	-
		(再掲)集団	-	-	-	-	-	-	-	-	-	-
	対象者数	85	67	90	120							
姫島村	接種者数	1歳	6	3			-	-			-	-
		5歳			10	8			-	-		
		6歳			-	1			-	-		
		計	6	3	10	9	-	-	-	-	-	-
		(再掲)個別	-	1	1	1	-	-	-	-	-	-
		(再掲)集団	6	2	9	8	-	-	-	-	-	-
	対象者数	6	3	10	9							

資料: 厚生労働省「地域保健・健康増進報告」

注: 杵築市の接種者数は、転入等により接種者が増えたため、対象者数を上回っている。

日出町の接種者数は、年度をまたがって接種をした者の数が含まれているため、対象者数を上回っている。

平成26年度 (単位: 人)

A類疾病	BCG		計	
	5月未満	5月以上1歳未満		
別府市	接種者数	33	810	843
	(再掲)個別	33	810	843
	(再掲)集団	-	-	-
	対象者数	34	832	866
杵築市	接種者数	25	210	235
	(再掲)個別	25	210	235
	(再掲)集団	-	-	-
	対象者数	56	234	290
日出町	接種者数	152	82	234
	(再掲)個別	152	82	234
	(再掲)集団	-	-	-
	対象者数	156	85	241
国東市	接種者数	8	139	147
	(再掲)個別	8	139	147
	(再掲)集団	-	-	-
	対象者数	69	76	145
姫島村	接種者数	-	9	9
	(再掲)個別	-	-	-
	(再掲)集団	-	9	9
	対象者数	-	9	9

資料: 厚生労働省「地域保健・健康増進報告」

② B類疾病

平成26年度（単位：人）

B類疾病		インフルエンザ		計
		60歳以上 65歳未満	65歳以上	
別府市	接種者数	42	20,805	20,847
	対象者数	8,369	37,763	46,132
杵築市	接種者数	6	6,002	6,008
	対象者数	6	6,002	6,008
日出町	接種者数	4	4,203	4,207
	対象者数	14	7,936	7,950
国東市	接種者数	12	7,672	7,684
	対象者数	69	11,695	11,764
姫島村	接種者数	-	525	525
	対象者数	3	929	932

資料：厚生労働省「地域保健・健康増進報告」

## (2) 感染症発生状況等

平成26年度（単位：人）

区分	疾患名	総数	東部保健所	国東保健部
1類	エボラ出血熱	-	-	-
	クリミア・コンゴ出血熱	-	-	-
	痘そ	-	-	-
	南米出血熱	-	-	-
	ペス	-	-	-
	マールブルグ病	-	-	-
	ラッサ熱	-	-	-
2類	急性灰白髄炎	-	-	-
	結核	46	41	5
	ジフテリヤ	-	-	-
	重症急性呼吸器症候群（SARS）	-	-	-
	鳥インフルエンザ（H5N1）	-	-	-
3類	コレラ	-	-	-
	細菌性赤痢	-	-	-
	腸管出血性大腸菌感染症	3	2	1
	腸チフス	-	-	-
4類	4 1 疾患	5	5	-
5類	1 6 疾患（全数報告分）	13	12	1

注1：5類は全数把握の感染症のみ記載

資料：厚生労働省「感染症発生動向調査」

## (3) 肝炎対策

わが国において、B型及びC型肝炎ウイルスの感染者はあわせて300万人を超えており、自覚症状がないまま経過し、感染に気が付かないことも多く、適切な治療をせずに放置した場合、肝硬変から肝がんに行進するといわれている。肝炎に関する健康上の相談や正しい知識の普及の機会として、保健所等において肝炎ウイルスの検査を実施するとともに、早期治療の推進の観点から、B型・C型肝炎に対するインターフェロン治療及びB型肝炎の核酸アナログ製剤治療への医療費助成を実施している。

### 1) 保健所肝炎ウイルス検査事業

平成26年度

	HBs 抗原検査	HCV 抗体検査	HCV核酸 増幅検査
検査件数	10	10	-
陽性件数	1	-	-

資料：東部保健所調べ

### 2) 肝炎治療に対する医療費助成制度（申請件数）

平成26年度

	インターフェロン 治療	インターフェロン フリー治療	核酸アナログ製剤治療		計
			新規	更新	
東部保健所	27	43	16	74	160
国東保健部	3	3	5	21	32

資料：東部保健所調べ

#### (4) エイズ対策

世界のエイズ患者は増加の一途をたどっており、エイズのまん延防止を図ることが緊急の課題となっている。

このため、「大分県エイズ対策基本指針」に基づき、正しい知識の普及・啓発・検査体制の整備及び相談指導体制の充実に力を注ぐとともに、関係機関の連携による支援体制の充実を図っている。

また、HIV抗体検査と同日に肝炎及び性感染症に関する検査及び相談の機会を提供している。

##### ① エイズ相談及びHIV抗体検査実施状況

平成26年度（単位：件）

		相 談 件 数		H I V抗体検査		陽 性 件 数
		電 話	来 所	スクリーニング 検 査	確 認 検 査	
管 内	男	156	97	94	-	-
	女	80	44	42	1	-
東 部 保 健 所	男	155	97	94	-	-
	女	80	44	42	1	-
国 東 保 健 部	男	1	-	-	-	-
	女	-	-	-	-	-

資料：東部保健所調べ

##### ② 普及啓発

平成26年度

	実 施 日	内 容	実 施 場 所	協 力 機 関
東 部 保 健 所	H26.5.29	「休日エイズ検査」の啓発番組放送	CATVメディア	別府市
	H26.6月	管内市町報・新聞の記事掲載による「HIV検査普及週間」の啓発		別府市・杵築市・日出町 新聞各社
	H26.6.7	休日HIV即日検査	東部保健所	
	H26.11月～12月	「世界エイズデー」普及啓発ポスター掲示		
	H26.12月	管内市町報・新聞の記事掲載による「世界エイズデー」の啓発		別府市・杵築市・日出町 新聞各社
	H26.12.1	街頭キャンペーン	別府大学駅	
	H26.12.4	「世界エイズデー」啓発番組放送	CATVメディア	別府市
保 国 健 東 部	H26.12.7	休日HIV即日検査	東部保健所	
	H26.12.19	エイズ予防普及啓発グッズの配布	双国高校	国東市、双国高校

資料：東部保健所調べ

### ③ 特定感染症検査実施状況

平成26年度（単位：件）

検査項目	男	女	計	陰性	陽性	判定保留
性器クラミジア検査（血液）	41	20	61	48	13	—
性器クラミジア検査（PCR）	41	19	60	58	2	—
梅毒検査	40	21	61	58	3	—
HCV抗体検査	41	22	63	63	0	—
HBs抗原検査	41	22	63	63	0	—

資料：東部保健所調べ

### (5) 麻しん対策

麻しん予防接種等の接種率向上の取組として、麻しん風しん対策会議を開催し、地域保健と学校保健の連携を図った。

実施日	事業名	内容
H26. 7. 28	麻しん風しん対策会議	議題 ①麻しん・風しんの発生動向について ②麻しん・風しん対策の取組、予防接種状況について ③報告「保育園における麻しん発生事例」

### (6) 健康教育・相談等実施状況

#### ① 健康教育

#### 【東部保健所管内】

平成26年度

区分	実施日	事業名	内 容	対象者	参加人員
東部保健所	H26. 8. 18	保育所麻しん等感染症研修会	(1) 講話「麻しんってどんな病気？」 (2) 演習「園児が麻しんにかかったら～発生事例から学ぶ～」 (3) 報告「対応の実際」 (4) 解説「対策の根拠等」 (5) 講話「正しい手洗いのすすめ」	別府市・杵築市・日出町の保育所職員	40人
	H26. 11. 28	感染症研修会	講話① 「知って防ごう！ノロウイルス」 講師：東部保健所 所長 安達 国良 事例検討「感染症が発生！どこから？どうして？」 講話② 「正しい手洗いのすすめ」	別府市・杵築市・日出町の社会福祉施設職員	43人
	H26. 12. 3				51人
	H26. 12. 18	感染症研修会での助言・講話	湯のまち勉強会「在宅における感染症対策」 助言者：東部保健所地域保健課疾病対策班 主幹（総括） 池田 裕美	訪問看護師	7人

資料：東部保健所調べ

【国東保健部管内】

平成26年度

区分	実施日	事業名	内 容	対象者	参加人員
国東保健部	H26. 9. 29	職員研修会	防護服着脱訓練	東部振興局、国東土木事務所職員、国東市役所職員等	20人
	H26. 11. 7	感染症研修会	情報交換 「“個別の習熟度を確保するしくみがある”に向け取り組むこと」	高齢者入所施設の職員	19人
	H27. 3. 2	感染症研修会	講話 「高齢者入所施設における感染症対策の基礎知識」 講師 独立行政法人国立病院機構別府医療センター 感染管理認定看護師 副看護師長 村武明子氏	高齢者入所施設、障害者施設で勤務する職員	28人
	H26. 4. 18 H26. 5. 7 H26. 7. 8 H26. 9. 25 H26. 12. 10 H26. 12. 19	感染症講話	結核の予防、早期発見、早期治療、偏見について	国東市内高齢者サロン出席者	92人

資料：東部保健所調べ

② 感染症等相談・指導状況

一般住民や医療機関、社会福祉施設等のさまざまな方から感染症に関する相談があり、予防や対策について指導を行った。また、必要に応じて現地にて指導を行った。

平成26年度（単位：件）

感染症等の種類	相 談 者																		計		
	一般住民		保育所・園		教育機関		医療機関		高齢者施設		身体障がい者施設		知的障がい者施設		接客業		その他				
	東部保健所	国東保健部	東部保健所	国東保健部	東部保健所	国東保健部	東部保健所	国東保健部	東部保健所	国東保健部	東部保健所	国東保健部	東部保健所	国東保健部	東部保健所	国東保健部	東部保健所	国東保健部	東部保健所	国東保健部	
麻疹	1	-	-	-	-	-	4	2	-	-	-	-	-	-	-	-	-	3	-	8	2
風しん	3	2	-	-	1	-	2	-	-	-	-	-	-	-	-	-	-	1	-	7	2
肝炎	18	5	-	-	-	1	2	-	-	-	-	-	-	-	-	-	-	-	-	20	6
出血性大腸菌感染症	-	-	-	-	-	-	3	-	-	-	-	-	-	-	-	-	-	1	1	4	1
ノロウイルス	2	-	2	-	-	-	2	1	13	-	-	-	-	-	-	1	-	-	-	19	2
感染性胃腸炎	-	-	-	-	-	-	-	1	-	-	-	-	-	-	-	-	-	-	-	-	1
セラチア菌	-	-	-	-	-	-	-	-	-	-	-	-	-	-	-	-	-	-	-	-	-
頭しらみ	-	-	-	-	-	-	-	1	-	-	-	-	-	-	-	-	-	-	-	-	1
疥癬	-	-	-	-	-	-	-	-	-	-	-	-	-	-	-	-	-	-	-	-	-
つつがむし	-	-	-	-	-	-	-	-	-	-	-	-	-	-	-	-	-	-	-	-	-
水痘	-	-	-	-	-	-	2	-	-	-	-	-	-	-	-	-	-	-	-	2	-
インフルエンザ	1	-	1	3	10	2	5	3	18	8	-	-	3	-	-	-	-	-	2	38	18
手足口病	-	-	-	-	-	-	-	-	-	-	-	-	-	-	-	1	-	-	-	-	1
鳥インフルエンザ	-	-	-	-	-	-	-	-	-	-	-	-	-	-	-	-	-	-	-	-	-
MRSA	-	-	-	-	-	-	-	-	-	-	-	-	-	-	-	-	-	-	-	-	-
ブール熱	-	-	1	-	-	-	-	-	-	-	-	-	-	-	-	-	-	-	-	1	-
結核	2	11	-	-	-	-	7	5	1	1	-	-	-	-	-	-	-	2	2	12	19
百日咳	-	-	-	-	-	-	-	-	-	-	-	-	-	-	-	-	-	-	-	-	-
回虫	-	-	-	-	-	-	-	-	-	-	-	-	-	-	-	-	-	-	-	-	-
ダニ媒介感染症	-	1	-	-	-	-	3	-	-	-	-	-	-	-	-	-	-	-	-	3	1
予防接種	7	1	-	-	-	-	-	-	-	-	-	-	-	-	-	-	-	-	-	7	1
感染症全般	5	-	-	-	-	-	9	3	2	1	-	-	-	-	-	-	-	3	2	19	6
食中毒全般	-	-	-	-	-	-	-	-	-	-	-	-	-	-	-	-	-	-	-	-	-
計	39	20	4	3	11	3	39	16	34	10	0	0	3	0	0	2	10	7	140	61	
合計	59		7		14		55		44		-		3		2		17		201		

資料：東部保健所調べ

## 11 介護保険関連事業

公平・公正かつ適切な制度の運営に向け、介護認定審査会委員・認定調査従事者に対して、必要な知識・技能の習得と資質の向上を図る目的で、各種研修会を実施している。

さらに、大分県高齢者福祉課が実施した認定調査員指導者連絡会、要介護認定適正化指導者研修等を受けて、管内の要介護認定の平準化に資するために圏域別検討会を開催した。

また、介護予防事業として、圏域毎の介護予防の推進・体制の強化を図るため、東部保健所圏域介護予防検討会議を開催し、各市町村の介護予防対策の情報交換をするとともに、保健所が実施する介護予防支援従事者研修や、介護予防関連事業従事者研修の内容の企画について検討した。

### (1) 介護保険認定調査員等研修会

#### ① 新規認定調査員

平成26年度

会場	実施日	参加者	対象者	内 容
豊泉荘 (別府市)	H27. 3. 25	59人	H27年度新規に介護認定調査に従事する者	講話 ① 大分県における介護保険の現状 ② 要介護認定の仕組み ③ 認定調査の基本と留意点 ④ 認定調査の実際 ⑤ 高齢者虐待について

資料：東部保健所調べ

#### ② 現任認定調査員

平成26年度

会場	実施日	参加者	対象者	内 容
豊泉荘	H26. 12. 10 12. 19	88人 99人	現在介護認定調査に従事している者	講義 「介護保険の現状と介護認定審査会の手順」
日出町保健福祉センター	H26. 12. 8	60人		演習 「審査に於かせる特記事項の記載について」 参加者が審査会委員となって、介護認定審査を体験し、適切な特記事項の記載方法について学ぶ
国東市武蔵保健福祉センター	H26. 12. 9	62人		講義 「確認！ 誤りやすい調査項目」 審査会事務局から調査に関する注意事項

資料：東部保健所調べ



## (2) 介護認定審査会委員研修会

### ① 新規介護認定審査会委員

平成26年度

会場	実施月日	参加者	対象者	内容
別府市役所 会議室	H27. 2. 9	24人	新規に介護認定審査会に従事する者	講話 ① 大分県における介護保険の現状について ② 要介護認定の概要 ③ 一次判定の仕組み ④ 認定調査について ⑤ 主治医意見書について ⑥ 介護認定審査会について ⑦ 審査手順のポイント 演習 審査の実際
国東市武蔵 保健福祉 センター	H27. 3. 17	6人		①講義Ⅰ 大分県における介護保険の現状について ②講義Ⅱ 医療介護総合確保推進法について ③講義Ⅲ 介護認定審査会の手順とポイント ④演習 模擬審査

資料：東部保健所調べ

### ② 現任介護認定審査会委員

平成26年度

会場	実施日	参加者	対象者	内容
日出町保健福祉 センター	H27. 2. 27	19人	現在、介護認定審査会に従事している者	講話 (1)大分県における介護保険の現状 (2)医療介護総合確保推進法について (3)介護認定審査会の手順とポイント 演習 「隠れた介護の手間の検討」
豊泉荘	H27. 3. 2	43人		
日出町保健福祉 センター	H27. 3. 24	13人		
国東市武蔵 保健福祉 センター	H27. 3. 17	20人		①講義Ⅰ 「大分県における介護保険の現状について」 ②講義Ⅱ 「医療介護総合確保推進法について」 ③講義Ⅲ 「介護認定審査会の手順とポイント」 ④演習 模擬審査

資料：東部保健所調べ

## (3) 介護認定審査会運営適正化検討会議

平成26年度

会場	実施日	参加者	対象者	内容
日出総合庁舎 会議室	H26. 11. 13	18人	別府市、杵築市、国東市、日出町、姫島村、別杵速見地域広域市町村圏事務組合、県高齢者福祉課、保健所	(1)適正化および平準化に資する方策の検討 ①介護認定審査会を傍聴して ・審査会資料について ・審査判定手順について ②適正化に向けての意見交換 (2)その他 研修会の打合せ

資料：東部保健所調べ

#### (4) 東部圏域介護予防検討会

平成26年度

会 場	実施年月日	参加者	内 容
東部保健所	H26. 5. 12 H26. 10. 22 H26. 11. 11	各地域包括支援センター管理者、各市町介護予防担当者、地域リハビリテーション広域支援センター担当者、保健所・国東保健部担当者 等	1. 介護予防関連研修の方針について 2. 新規介護予防支援従事者研修会の企画・運営について 3. 介護予防支援従事者継続研修会の企画・運営について 4. 次年度の介護予防関連研修会の方針について

資料：東部保健所調べ

#### (5) 新規介護予防支援従事者研修

平成26年度

会 場	実施年月日	参加者	内 容
別府市役所	H25. 6. 2	介護予防ケアマネジメントに新規に従事する介護支援専門員等 50人	1. 講義「自立型ケアマネジメントについて」 2. 講義「アセスメント～自立を支えるために～」 3. 講義・演習 「生活機能評価票について」 「生活機能評価票をプランにかすには」 講師：地域リハ広域支援センターPT、別府市各地域包括支援センター・保健所担当者 等

資料：東部保健所調べ

#### (6) 介護予防支援従事者継続研修

平成26年度

会 場	実施年月日	参加者	対 象 者	内 容
豊泉荘	H26. 12. 15	88人	介護予防ケアマネジメント 業務に従事する介護支援専門員	1. 講義 「介護予防ケアマネジメントの基本的な考え方」
日出町保健福祉センター	H26. 12. 18	71人		2. 事例説明 「生活機能評価」の解説
豊泉荘	H26. 12. 25	83人		3. 演習Ⅰ（個人ワーク） 「因子分解」シートの作成
国東市武蔵保健福祉センター	H27. 1. 9	48人		4. 演習Ⅱ（グループワーク） 「因子分解」シートの作成
				4. 演習Ⅲ 「介護予防サービス・支援計画表」の作成 講師等：各市町地域包括支援センター、各市町・保健所の担当者 等
計		290人		

資料：東部保健所調べ

## (7) 圏域介護通所介護サービス事業所実践力向上研修会

平成26年度

会場	実施年月日	参加者	対象者	内容
豊泉荘	H26. 7. 23	140人	別府市内の通所型介護予防サービス事業所の実務者、杵築市・日出町の介護予防事業担当課、別府市・杵築市・日出町の地域包括支援センターの担当者等	1. 講義「別府市の介護保険の現状、介護保険制度の改正」 講師 別府市高齢者福祉課長 中西 康太 氏
	H26. 7. 24	88人		2. 講義「生活機能評価、ADL・IADLのアセスメント」 3. 講義「生活機能支援プログラムと評価」 講師 大分県作業療法士協会 三雲 透 氏
	H26. 8. 6	99人		1. 講義「リスク管理」 2. 講義「運動機能向上プログラムと評価」 講師 大分県理学療法士協会 竹村 仁 氏
計	327人			1. 講義「栄養改善プログラムと評価」 講師 大分県栄養士会 曾我 優子 氏 2. 講義「口腔機能向上プログラムと評価」 講師 大分県歯科衛生士会 有松 ひとみ 氏

資料：東部保健所調べ

## (8) 圏域サービス事業所実践力向上研修会

平成26年度

会場	実施年月日	参加	対象者	内容
アストくにさき	H26. 9. 12	89人	国東市、姫島村の通所介護サービス事業所職員、市村職員、包括支援センター職員	1. 講義「介護保険の現状、介護保険制度の改正」 2. 講義「生活機能評価、ADL・IADLのアセスメント」 「生活機能支援プログラムと評価」 講師 大分県作業療法士協会 佐藤 孝臣 氏
	H26. 9. 18	87人		1. 講義「リスク管理」 「運動機能向上プログラムと評価」 講師 大分県理学療法士協会 高橋 知良 氏
	H26. 9. 25	97人		1. 講義「栄養改善プログラムと評価」 講師 大分県栄養士会 衛藤 寿恵 氏 2. 講義「口腔機能向上プログラムと評価」 講師 大分県歯科衛生士会 青木 利美 氏
計	273人			

資料：東部保健所調べ

(9) リハ職派遣事業所実地支援

平成26年度

対 象	実施日	内 容
デイサービス センター新別 府一燈園通所4 名（要支援1）	H26. 9. 2	①事前カンファレンス （課題の整理、目標設定、運動実施ポイント、リスク管理）
	H26. 10. 1	②実地支援 （痛みの評価、リスクチェック、体力測定実技指導・評価等 の実施、トレーニングの実技指導、セルフケアメニュー指 導、口腔・嚥下体操指導、VTR）
	H26. 10. 8	
	H26. 11. 5	③ケースカンファレンス （運動プログラムの提示や段階的な進め方、栄養管理、訪問 看護との連携支援、運動・口腔・嚥下の総合的な支援、今 後のデイサービスでの支援方針等について助言）
	H26. 11. 26	
	H26. 12. 24	
	H27. 1. 7	④修了式、座談会 （修了書交付、個人結果のお返し、スタッフから一言）
7回	実地指導リハ職 別杵速見地域リハビリテーション広域支援センター 理学療法士 武田 哲男 氏 大分県歯科衛生士会会長（歯科衛生士）有松 ひとみ 氏	

資料：東部保健所調べ

(10) 訪問看護・介護連携強化事業

平成26年度

会 場	実施年月日	参加者	内 容
東部保健所	H27. 3. 4	別府市・日出町（訪問看 護師、地域包括支援セン ター介護支援専門員）、 保健所・国東保健部担当 者 9名	1. 3事例の検討・検証 2. 訪問看護・介護連携強化事業の 評価 3. 看護・介護連携の今後の課題に ついて

資料：東部保健所調べ

## 12 「看護の日」及び「看護週間」事業

21世紀の高齢化社会を支えるためには、一人ひとりが看護の心、ケアの心、助け合いの心を育む必要があることから、国が、平成2年12月に、フローレンス・ナイチンゲールの誕生日である5月12日を「看護の日」と制定した。

以後、平成3年から「看護の日」を含む1週間の「看護週間」の期間中に、各地で関連行事を開催している。

### 【目 的】

「看護の心」の普及啓発を通じて、一人ひとりが人に対する世話や看護について関心と理解を深めるとともに、看護の明るいイメージづくりを図ることにより、看護職員等の就業を促進し、活力ある長寿社会づくりに寄与する。

### 【メインテーマ】

「5月12日は看護の日 看護の心をみんなの心に」

### 【実施期間】

「看護の日」：平成26年5月11日（日）

「看護週間」：平成26年5月11日（日）～17日（土）

### 【実施内容】

#### ふれあい看護体験

平成26年度

	別府地域	日出・杵築地域	東国東地域
実施期間	H26.5.12（月）～H26.5.16（金）9:00～16:00		H26.5.15（木）9:00～16:00
対象	高校生	中学生・高校生	高校生
参加学校	青山、羽室台、鶴見丘、別府商業高校	日出、山香中学校、杵築高校	国東高校
参加者	55人	32人	28人
内容	オリエンテーション／院内見学／実習・車いす体験／足浴、手浴／更衣手伝い／シーツ交換／リハビリテーション手伝い／患者とのふれあい／病院食の試食 （意見交換） 体験の感想、進路、看護師の仕事内容について		オリエンテーション／コミュニケーション／車いす介助／院内見学／リハビリ見学／病室訪問／処置見学／乳幼児親子とのふれあい等（カンファレンス）
受け入れ施設	大分県厚生連鶴見病院 九州大学病院別府病院 黒木記念病院 国立病院機構 別府医療センター 国家公務員共催組合新別府病院 村橋病院 中村病院 別府発達医療センター 別府リハビリテーションセンター	杵築市立山香病院 杵築中央病院 サンライズ酒井病院 鈴木病院 介護老人福祉施設 暘谷苑	国東市民病院 あおぞら病院 国東市役所

資料：東部保健所調べ

## 13 看護職員対策

### (1) 看護ネットワーク推進事業

平成18年9月より、地区内の全看護職への取組を強化することを目的として、『看護ネットワーク推進事業』を実施している。

管内の3地域（別府、日出・杵築、国東）で、安心して質の高い地域医療の提供に寄与することを目的として、看護職の資質の向上、関係機関のスムーズな連携強化及び看護職員の確保定着に努めるため、管内施設の看護職代表者で構成する看護ネットワーク推進会議を母体として、新人ナースサポート会議、生命と看護の授業、看護連携強化フォーラム等の事業を企画・実施している。

#### ① 看護ネットワーク推進会議

##### 【別府地域】

平成26年度

会議名	実施日	実施内容	参加者数
ネットワーク推進会議・検討委員会	ネットワーク推進会議	H26.4.18 ①平成25年度事業計画 ②検討委員選出 ③ふれあい看護体験について	27人
		H26.6.20 ①ふれあい看護体験報告 ②新人ナースサポート研修会の企画について ③生命と看護の授業について	21人
		H26.8.22 ①新人ナースサポート研修実施報告 ②今後の事業・研修会の検討について ③看護職員の確保定着に関する実態調査について	20人
		H26.10.17 ①事業進捗状況報告(キャリアアップ支援事業) ②看護職員の確保定着に関する実態調査結果について	24人
		H26.12.19 ①大分県認知症疾患医療センターの紹介 ②看護職員等相互研修について ③看護連携強化フォーラムの運営検討等	21人
		H27.2.20 ①看護連携強化フォーラムの結果について ②25年度看護の地域ネットワーク推進事業評価 ③26年度事業、会議の方向の検討	22人
検討委員会	H26.5.23	平成25年度ネットワーク推進事業企画、講師の検討	6人
	H26.8.22	事業の企画、講師の選定の検討等	6人
	H26.12.19	看護連携強化フォーラムの運営企画等	6人

資料：東部保健所調べ

【日出・杵築地域】

平成26年度

会議名	実施日	実施内容	参加者数	
ネットワーク推進会議・検討委員会	ネットワーク推進会議	H26.4.15	①年間テーマ検討 ②ふれあい看護体験の企画について ③検討委員会の委員選定	12人
		H26.6.17	①ふれあい看護体験報告 ②26年度事業計画について	11人
		H26.8.19	①事業実施報告(新人ナースサポート研修会) ②今後の事業の検討 ③看護職員の確保定着に関する実態調査について	9人
		H26.10.21	①事業実施報告(新人看護サポート研修会) ②今後の研修計画について(看護職員等相互研修・中堅看護職員研修会)	12人
		H26.12.16	①大分県認知症疾患医療センターの紹介 ②看護連携強化フォーラムの運営等の検討 ③看護職員等相互研修の結果について	9人
		H27.2.17	①看護連携強化フォーラムの結果について ②平成26年度事業のまとめ ③平成27年度の計画について	8人
	検討委員会	H26.5.23	年間事業企画や講師の検討等	5人
		H26.8.19	研修等の企画、日程調整等の検討	4人
		H26.12.16	看護連携強化フォーラム運営打合せ等	5人

資料：東部保健所調べ

【東国東地域】

平成26年度

会議名	実施日	実施内容	参加者数
ネットワーク推進会議	H26.4.17	①平成26年度実施計画 ②看護の日事業(ふれあい看護体験・一日まちの保健室in国見)について ③会議メンバーの増員について ④各施設から報告、意見交換等	10人
	H26.6.11	①在宅医療推進に向けた看護職の課題について ②アンケート調査の内容、集計について	7人
	H26.7.9	①看護の日事業について報告 ②看護職員サポート交流会議について(計画) ③各施設からの報告、意見交換等	9人
	H26.9.10	①看護職員サポート交流会議について(計画) ②介護施設等看護職員サポート交流会(計画) ③看護連携強化フォーラムについて(計画) ④在宅医療連携に関するアンケートについて ⑤各施設からの報告、意見交換等	11人
	H26.11.12	①看護協会出前講座 ②第1回・第2回看護職員サポート交流会議について(報告) ③介護施設等看護職員サポート交流会(報告) ④看護連携強化フォーラムについて(計画) ⑤各施設から報告、意見交換	7人
	H27.1.14	①看護連携強化フォーラムについて(報告) ②看護職員の確保定着に関する実態調査(報告) ③介護施設等看護職員サポート交流会(計画) ④各施設から報告、意見交換等	8人
	H27.3.11	①今年度活動のまとめ ②来年度の活動計画(看護の日事業・Kトラ市で健康チェック)について ③各施設から報告、意見交換	11人

資料：東部保健所調べ

## ② 新人ナースサポート会議

平成26年度

会議名	地域	実施日	実施内容	参加者数
新人ナースサポート会議	日出・杵築	H26.7.19	1 講義「寄り添う心、看護の心」 講師：日出町 正善寺 住職 藤井邦麿氏 2 グループワーク	31人
	別府	H26.7.25	1 グループワーク 「今の自分、なりたい自分」 講師：向井病院 看護長 荒金成司氏	33人
	東国東地域	H26.10.10	対象：国東保健部管内の看護職員及び介護職員 内容：講話 「動物に学ぶ生き方について」 講師 アフリカンサファリ 獣医師 神田岳委氏 質疑応答	70人
		H26.11.16	対象：国東保健部管内の看護職員及び介護職員 内容：講話 「認知症パーソンズケアについて」 講師 国東市民病院 認知症認定看護師 坂本理恵氏 質疑応答	82人

資料：東部保健所調べ

## ③ 介護施設等看護職員サポート会議

平成26年度

会議名	地域	実施日	実施内容	参加者数
介護施設等看護職員サポート会議	別府、日出・杵築	H27.1.30	1 講義「介護施設・福祉施設におけるノロウイルス対策 ～看護職員に期待される感染管理 おむつの処理を中心に～」 講師：大分県厚生連鶴見病院 感染管理認定看護師 田中奈津美氏 2 グループワーク	31人
	東国東地域	H26.10.2	1 グループワーク 2 講話及び演習「コミュニケーション能力の高め方について」 講師：大分県立看護科学大学 准教授 関根剛氏	13人
		H27.3.3	1 グループワーク 2 講話及び演習「ストレスの解消法について」 講師：大分県立看護科学大学 准教授 関根剛氏	15人

資料：東部保健所調べ



④ 生命と看護の授業

平成26年度

地域	月日	実施内容	参加者数
別府地域	H26.9.24	実施校:別府市立鶴見台中学校1年生 内容:「生命と看護の授業」DVD視聴及び講義 講師:別府発達医療センター 看護師 大門 健二氏	146人
	H26.12.10	実施校:別府市立浜脇中学校1年生及び保護者 内容:「生命と看護の授業」DVD視聴及び講義 講師:中村病院 看護師 松永 希世子氏	78人
	H26.12.13	実施校:別府市立山の手中学校1年生及び保護者 内容:「生命と看護の授業」DVD視聴及び講義 講師:清瀬病院 看護師 川野 圭子氏	181人
	H26.12.13	実施校:別府市立北部中学校2年生及び保護者 内容:「生命と看護の授業」DVD視聴及び講義 講師:別府医療センター 助産師 安部 千代里氏	151人
	H26.12.19	実施校:別府市立中部中学校3年生 内容:「生命と看護の授業」DVD視聴及び講義 講師:大分県厚生連鶴見病院 看護師 水野 佳代氏	136人
東国東地域	H26.6.12	実施校:国東市立安岐中学校1年生と保護者 内 容:講演「大切な生命をつないで」 講師 国東市民病院 看護師長 石川 晴美 氏	84人
	H26.7.16	実施校:国東市立熊毛小学校4・5・6年生と保護者 内 容:講演「生命の大切さについて」 講師 あおぞら病院 看護師 丸山 加菜 氏	23人
	H26.11.28	実施校:国東市立国見中学校1・2年生 内 容:講演「大切な生命をつないで」 講師 国東市民病院 看護師長 石川 晴美 氏	72人
	H26.12.3	実施校:国東市立武蔵東小学校4年生と保護者 内 容:講演「大切な生命をつないで」 講師 国東市民病院 看護師長 石川 晴美 氏	49人
	H26.12.6	実施校:国東市立旭日小学校3・4年生と保護者 内 容:講演「大切な生命をつないで」 講師 国東市民病院 看護師長 石川 晴美 氏	15人
	H27.3.5	実施校:国東市立安岐中央小学校4年生と保護者 内 容:講演「大切な生命をつないで」 講師 国東市民病院 看護師長 石川 晴美 氏	70人

資料: 東部保健所調べ

⑤ キャリア支援研修会

平成26年度

地域	実施日	実施内容	参加者数
別府 日出・ 杵築地区	H26.9.30	●結核採痰研修会 1 講義「結核の看護と正しい喀痰採取方法」 講師:西別府病院 看護師 佐藤恭子氏	53人
	H27.2.25	●糖尿病重症化予防検討会 1 事例検討「生活習慣病治療中患者の糖尿病重症化予防について」 事例提供者:別府市市民課 保健師 矢野真味氏 日出町健康増進課 管理栄養士 本田麻里子氏 2 講義及び助言 講師:大分県厚生連鶴見病院 糖尿病看護認定看護師 朝倉智美氏	32人
別府地区	H27.3.6	●別府地域がん在宅療養事例検討会 1 事例検討「高齢者のがん患者の在宅療養支援 ～終末期における看護と介護の連携～」 事例提供者:居宅介護支援センター歩 介護支援専門員 佐藤美穂氏 2 講義「がん患者の在宅療養支援の視点 ～がん看護専門看護師の立場から～」 講師:大分県厚生連鶴見病院 がん看護専門看護師 大野夏稀氏	40人
日出・ 杵築地区	H27.3.18	●別府地域がん在宅療養事例検討会 1 事例検討「高齢者のがん患者の在宅療養支援 ～終末期における看護と介護の連携～」 事例提供者:ひじ介護支援ステーション 介護支援専門員 白石美智子氏 2 講義「がん患者の在宅療養支援の視点 ～がん看護専門看護師の立場から～」 講師:別府医療センター がん看護専門看護師 江上雅代氏	30人

資料: 東部保健所調べ

⑥ 看護ネットワーク連携強化フォーラム

平成26年度

地域	実施日	実施内容	参加者数
別府、 日出・ 杵築地区	H27.2.14	1 報告 ①看護職員等相互研修アンケート結果 報告者:東部保健所 西本真由美 ②実践報告「看護職員等相互研修を体験して」 1)病棟看護師の立場から 報告者:別府医療センター 岡部裕美氏 2)訪問看護ステーション看護師の立場から 報告者:暁谷苑訪問看護ステーション 古庄弘美氏 2 講演 テーマ「在宅療養支援を考える ～看護連携の力～」 講師:淀川キリスト教病院地域医療連携部 三輪恭子先生	113人
東国 東地域	H26.12.20	1 講演「姫島村の地域包括ケアの現状について」 講師 姫島村国民健康保険診療所所長 三浦源太氏 2 意見交換	44人

資料: 東部保健所調べ

⑦ 看護職実態調査

平成26年度

	総計			別府市			杵築市・日出町			国東市・姫島村		
	送付施設	回収施設	率	送付施設	回収施設	率	送付施設	回収施設	率	送付施設	回収施設	率
病院	36	36	100%	26	26	100%	7	7	100%	3	3	100.0%
有床診療所	7	7	100%							7	7	100.0%
無床診療所	10	10	100%							10	10	100.0%
計	53	53	100%	26	26	100%	7	7	100%	20	20	100.0%

資料: 東部保健所調べ

## 14 保健師活動

### (1) 家庭訪問実施状況

平成26年度

区分	総数		母子保健										精神		難病		結核		(結核を除く)感染症		老人		その他			
			妊産婦		乳児(新生児・未熟児を除く)		幼児		(未熟児を除く)新生児		未熟児														その他	
	実	延	実	延	実	延	実	延	実	延	実	延	実	延	実	延	実	延	実	延	実	延				
管内	252	906	5	7	10	27	11	16	-	-	8	20	7	12	88	197	24	40	84	559	11	18	4	10	-	-
東部保健所	193	773	-	-	7	24	5	10	-	-	4	16	6	11	75	171	17	27	69	500	7	7	3	7	-	-
国東保健部	59	133	5	7	3	3	6	6	-	-	4	4	1	1	13	26	7	13	15	59	4	11	1	3	-	-

資料：東部保健所調べ

## 15 原爆被爆者対策

被爆者に対して、定期健康診断を年2回、希望による健康診断(がん健診)を年1回実施している。

また、被爆二世の健康診断も年1回実施している。いずれも、近年の受診率は低い状況である。

### (1) 被爆者健康手帳交付及び各種手当等の支給状況

平成26年度末現在(単位：件)

	健康手帳交付数	各種手当支給状況					
		健康管理手当	保健手当		介護手当	医療特別手当	葬祭料
			保健手当Ⅰ	保健手当Ⅱ			
管内	182	124	21	5	1	7	5
東部保健所	161	112	18	5	1	3	5
国東保健部	21	12	3	-	-	4	-

資料：東部保健所調べ

### (2) 被爆者健康診断の実施状況

平成26年度(単位：人)

		一般検査				希望による健康診断(がん健診等)				二世健康診断		
		対象者数	受診者数	受診率	要精密検査者数	対象者数	受診者数	受診率	要精密検査者数	対象者数	受診者数	要精密検査者数
第1回	管内	190	65	34.2%	15	181	16	8.8%	2	23	-	
	東部保健所	169	50	29.6%	13	160	7	4.4%	-	18	-	
	国東保健部	21	15	71.4%	2	21	9	42.9%	2	5	-	
第2回	管内	181	56	30.9%	12							
	東部保健所	160	42	26.3%	10							
	国東保健部	21	14	66.7%	2							

資料：東部保健所調べ

## 16 献血状況

「愛の献血助け合い運動」としてポスターや市町村報、高等学校での広報、献血功労団体や個人の表彰、その他献血キャンペーンを実施するなど、献血の普及啓発を推進している。

平成26年度（単位：本、％）

		区 分	目 標	献 血 数	達 成 率	
管 内		200ml	150	132	88.0	
		400ml	3,310	3,106	93.8	
東 部 保 健 所		200ml	125	107	85.6	
		400ml	2,425	2,352	97.0	
	別 府 市	200ml	100	84	84.0	
		400ml	1,750	1,732	99.0	
	杵 築 市	200ml	15	8	53.3	
		400ml	405	335	82.7	
	日 出 町	200ml	10	15	150.0	
		400ml	270	285	105.6	
	国 東 保 健 部		200ml	25	25	100.0
			400ml	885	754	85.2
国 東 市		200ml	25	24	96.0	
		400ml	850	731	86.0	
姫 島 村		200ml	-	1	-	
		400ml	35	23	65.7	

資料：大分県赤十字血液センター「献血実績」、県薬務室「保健所別・市町村別献血目標数」

## 17 温泉

大分県には、中央部をほぼ東西に走る大山火山帯に沿って、多くの高温・強勢な地熱地帯がある。本県の温泉は、この地熱地帯に集中しており、当保健所管内には、その中で別府温泉があり、全国有数の温泉地の一つとされている。なかでも、鉄輪・明礬・柴石温泉は温泉法の規定に基づく「国民保養温泉地」に指定されており、広く国民に利用されやすい健康的な温泉地を目指して、施設・環境の整備が進められている。

上記の他、杵築市、日出町、国東市でも温泉の掘削が行われており、当保健所では温泉法に基づく温泉の掘削、増削、動力の装置及び温泉の公共利用(旅館・ホテル・公衆浴場等)の許可に関する事務を通して、限られた資源である温泉の保護と適正な利用の促進を図っている。

### (1) 管内温泉の概要

#### ① 源泉数の現状

現在温泉台帳で把握されている活動源泉数は、2,352孔あり、これは県全体のほぼ半数にあたる。このうち、別府市が2,291孔で管内全体の97.4%を占める。

#### ② 各市町村の概要

別府市には、別府八湯といわれる8つの温泉地(鉄輪・浜脇・別府・観海寺・堀田・明礬・柴石・亀川)があり、全国有数の湯量・源泉数を誇る。

別府市の温泉の特徴は、鶴見岳・伽藍岳という活火山を源に持つ279孔ある噴気泉を筆頭に、活動源泉の91.4%が高温泉(42℃以上)である。

杵築市及び日出町では、昭和52年までは5孔の温泉があったが、昭和53年以降、杵築市を中心に掘削が進み、現在では杵築市が47孔、日出町が9孔の源泉を有している。湧出量はあまり多くなく、温度は38℃～41℃のものが多い。

### 《温泉地別源泉数等調》

平成27年3月31日現在(単位: か所)

温泉地名	源泉 総数 (A+B)	利用源泉数 (A)		未利用源泉数 (B)		温度別源泉数				湧出量 l / 分	
		自噴	動力	自噴	動力	25℃未満	25℃以上 42℃未満	42℃以上	噴気	自噴	動力
管内計	2,352	365	1,436	143	408	4	238	1,831	279	21,549	71,433
東部保健所	2,347	362	1,435	143	407	3	235	1,830	279	20,721	71,313
別府市	2,291	353	1,398	142	398	1	196	1,815	279	19,991	67,359
浜脇	12	1	10	-	1	-	3	9	-	12	411
別府	745	49	454	69	173	-	51	685	9	2,562	23,393
石垣	469	2	387	1	79	-	52	416	1	97	19,514
亀川	326	49	242	10	25	-	7	319	-	1,303	8,599
内竈	113	14	84	5	10	-	35	78	-	505	4,000
野田	106	13	52	18	23	-	2	82	22	1,500	2,407
鉄輪	108	54	22	10	22	-	9	37	62	3,386	982
鶴見	272	103	109	18	42	1	26	139	106	6,198	4,821
南立石	133	68	35	11	19	-	7	47	79	4,428	2,314
東山	3	-	1	-	2	-	1	2	-	-	469
内成	4	-	2	-	2	-	3	1	-	-	449
杵築市	47	9	30	1	7	2	34	11	-	730	2,958
杵築	41	7	28	1	5	1	31	9	-	697	2,502
大田	1	1	-	-	-	-	1	-	-	27	-
山香	5	1	2	-	2	1	2	2	-	6	456
日出町	9	-	7	-	2	-	5	4	-	-	996
藤原	1	-	1	-	-	-	-	1	-	-	80
真那井	1	-	1	-	-	-	-	1	-	-	50
大神	4	-	3	-	1	-	2	2	-	-	653
平道	1	-	1	-	-	-	1	-	-	-	25
川崎	2	-	1	-	1	-	2	-	-	-	188
国東保健部	5	3	1	-	1	1	3	1	-	828	120
国東市	4	2	1	-	1	-	3	1	-	490	120
姫島村	1	1	-	-	-	1	-	-	-	338	-

資料：温泉台帳

注：許可件数には、過年度申請に係る当該年度許可分を含む。

《温泉利用許可施設数調》

平成27年3月31日現在（単位：か所）

市 町 村 名	温泉利用許可施設数（旅館、ホテル、公衆浴場等）	
	浴 用	飲 用
別 府 市	374	28
杵 築 市	13	1
日 出 町	5	2
国 東 市	5	2
姫 島 村	1	1
計	398	34

資料：温泉台帳

③ 多目的利用温泉

温泉は、身近なところで開発されるエネルギーで、これほど多目的な利用ができるものは珍しいといわれ、浴用や飲用だけではなく幅広く利用されている。

別府市の鶴見・鉄輪・南立石地区を中心とする地域では、噴気・沸騰泉を園芸、暖房、発電等に利用しており、また、その他の地域でも園芸や養魚などに利用されている。

《温泉の多目的利用》

平成27年3月31日現在（単位：か所）

	農 業 園 芸 用	暖房用	湯の花用	観覧用	発電用	養魚用	計	温度別源泉数		
								42℃未満	42℃以上	噴気
別府市	63 (40)	9 (5)	50 (8)	18 (6)	18 (15)	4 (3)	162 (77)	3 (2)	42 (30)	116 (45)
杵築市	- (-)	- (-)	- (-)	- (-)	- (-)	3 (2)	3 (2)	3 (2)	- (-)	- (-)
日出町	- (-)	- (-)	- (-)	- (-)	- (-)	- (-)	- (-)	- (-)	- (-)	- (-)
国東市	- (-)	- (-)	- (-)	- (-)	- (-)	- (-)	- (-)	- (-)	- (-)	- (-)
姫島村	- (-)	- (-)	- (-)	- (-)	- (-)	- (-)	- (-)	- (-)	- (-)	- (-)
計	63 (40)	9 (5)	50 (8)	18 (6)	18 (15)	7 (5)	165 (79)	6 (4)	42 (30)	116 (45)

資料：温泉台帳

注：下段は浴用にも供されている数字であり、内数である。

(2) 温泉法に基づく許可状況

① 掘削等申請・許可の状況

平成26年度（単位：件）

	新規掘削		代替掘削		増 掘		動力装置	
	申請件数	許可件数	申請件数	許可件数	申請件数	許可件数	申請件数	許可件数
別府市	7	6	31	27	4	4	17	16
杵築市	-	-	-	-	-	-	-	-
日出町	-	-	-	-	-	-	-	-
国東市	1	1	-	-	-	-	-	-
姫島村	-	-	-	-	-	-	-	-
計	8	7	31	27	4	4	17	16

資料：温泉台帳

## ② 温泉の公共利用

平成26年度（単位：件）

	浴 用		飲 用		計	
	申請件数	許可件数	申請件数	許可件数	申請件数	許可件数
別府市	25	25	-	-	25	25
杵築市	-	-	-	-	-	-
日出町	1	1	1	1	2	2
国東市	-	-	-	-	-	-
姫島村	-	-	-	-	-	-
計	26	26	1	1	27	27

資料：温泉台帳

## (3) 温泉法に係る事務処理件数

平成26年度（単位：件）

区 分	別府市	杵築市	日出町	国東市	姫島村	合計
1 温泉掘削許可申請（新規）	7	-	-	1	-	8
2 温泉増掘許可申請	4	-	-	-	-	4
3 温泉掘削許可申請（代替）	31	-	-	-	-	31
4 温泉動力装置許可申請	17	-	-	-	-	17
5 温泉動力使用廃止届	-	-	-	-	-	-
6 温泉利用許可申請	25	-	2	-	-	27
7 温泉採取廃止届	27	-	-	-	-	27
8 温泉利用廃止届	12	-	-	-	-	12
9 温泉利用休止届	2	-	-	-	-	2
10 温泉揭示届	77	1	1	1	-	80
11 温泉掘削工事着手届	35	-	-	-	-	35
12 温泉掘削工事完了届	29	-	-	-	-	29
13 温泉分析依頼	4	-	1	-	-	5
14 温泉採取権者変更届	188	1	1	-	-	190
15 温泉採取権者氏名・住所変更届	20	-	-	-	-	20
16 温泉湧出地地目・地番・所有者変更届	96	1	-	-	-	97
17 自然湧出温泉採取届	-	-	-	-	-	-
18 温泉利用許可済票再交付申請	2	-	-	-	-	2
19 温泉利用者氏名・住所変更届	7	-	-	-	-	7
20 温泉利用目的変更届	-	-	-	-	-	-
21 温泉埋設管取替工事届	-	-	-	-	-	-
22 温泉掘削許可取消願	1	-	-	-	-	1
23 温泉採取許可申請	-	-	-	-	-	-
24 可燃性天然ガス濃度確認申請	24	-	-	-	-	24
25 可燃性天然ガス濃度確認者承継届	36	1	-	-	-	37
計	644	4	5	2	-	655

資料：温泉台帳

# 18 薬事

医薬品、医薬部外品、化粧品及び医療機器の品質不良、不正表示、虚偽誇大広告等の指導・取締りを行うため、製造業者、販売業者その他業務上医薬品等を取り扱う者の施設に随時立入検査等を行った。

また、毒物及び劇物による危害を未然に防止するため、販売店に立入りをを行い、毒物及び劇物の管理状況や書類の保管状況について監視指導を行った。

## (1) 薬事関係施設及び立入検査実施状況

【東部保健所】

平成26年度

	許可・届出施設数 年度末計	年度中の登録又は届出施設数		廃業施設数	立入検査実施施設数	違反発見施設数	違反発見施設数														処分件数																	
		継	新				無許可無届業品	無許可良品	不正表示	虚偽誇大広告等	毒劇薬の譲渡等	毒劇薬の貯蔵陳列	要指示薬品の譲渡記録等	制限品目の販売	構造設備の不備	販売体制等の不備	その他					許可取消・業務停止	構造整備改善命令等	検査命令等	廃業命令等	始末書	その他	告発件数										
																	管理者の勤務管理	名称の使用制限	変更・休止等の届出	配置従事の届出	販売方法の制限								分割販売の禁止									
総数	786	18	68	48	612	14	-	-	-	-	-	-	-	-	-	1	12	5	-	-	-	-	-	-	-	-	-	-	-	-	-	-	-	-	-	-	14	
薬局	96	7	5	2	59	4	-	-	-	-	-	-	-	-	-	-	3	2	-	-	-	-	-	-	-	-	-	-	-	-	-	-	-	-	-	4		
医薬品	製造業	大臣	-	-	-	-	-	-	-	-	-	-	-	-	-	-	-	-	-	-	-	-	-	-	-	-	-	-	-	-	-	-	-	-	-	-		
	製造業	知事	2	-	-	-	-	-	-	-	-	-	-	-	-	-	-	-	-	-	-	-	-	-	-	-	-	-	-	-	-	-	-	-	-	-		
	製造業	薬局	13	-	-	-	13	-	-	-	-	-	-	-	-	-	-	-	-	-	-	-	-	-	-	-	-	-	-	-	-	-	-	-	-	-		
	製造販売業	第1種	-	-	-	-	-	-	-	-	-	-	-	-	-	-	-	-	-	-	-	-	-	-	-	-	-	-	-	-	-	-	-	-	-	-		
		第2種	1	-	-	-	-	-	-	-	-	-	-	-	-	-	-	-	-	-	-	-	-	-	-	-	-	-	-	-	-	-	-	-	-	-	-	
	製造販売業	薬局	13	-	-	-	13	-	-	-	-	-	-	-	-	-	-	-	-	-	-	-	-	-	-	-	-	-	-	-	-	-	-	-	-	-	-	
	製造販売業	店舗販売業	49	-	8	5	29	10	-	-	-	-	-	-	-	-	1	9	3	-	-	-	-	-	-	-	-	-	-	-	-	-	-	-	-	-	-	10
	製造販売業	卸売販売業	16	2	-	-	5	-	-	-	-	-	-	-	-	-	-	-	-	-	-	-	-	-	-	-	-	-	-	-	-	-	-	-	-	-		
	製造販売業	薬種商販売業	-	-	-	-	-	-	-	-	-	-	-	-	-	-	-	-	-	-	-	-	-	-	-	-	-	-	-	-	-	-	-	-	-	-	-	
	製造販売業	特例販売業	甲	2	-	-	-	-	-	-	-	-	-	-	-	-	-	-	-	-	-	-	-	-	-	-	-	-	-	-	-	-	-	-	-	-	-	
医薬品	配置	販売業	4	-	1	1	-	-	-	-	-	-	-	-	-	-	-	-	-	-	-	-	-	-	-	-	-	-	-	-	-	-	-	-	-	-		
	配置	従事者	18	5	12	25	-	-	-	-	-	-	-	-	-	-	-	-	-	-	-	-	-	-	-	-	-	-	-	-	-	-	-	-	-	-	-	
医薬品	業務上取り扱う施設	-	-	-	-	59	-	-	-	-	-	-	-	-	-	-	-	-	-	-	-	-	-	-	-	-	-	-	-	-	-	-	-	-	-	-	-	
医薬部外品	製造業	(知事)	5	-	-	-	-	-	-	-	-	-	-	-	-	-	-	-	-	-	-	-	-	-	-	-	-	-	-	-	-	-	-	-	-	-		
	製造業	知事	2	-	2	-	-	-	-	-	-	-	-	-	-	-	-	-	-	-	-	-	-	-	-	-	-	-	-	-	-	-	-	-	-	-	-	
	製造業	販売業	-	-	-	-	89	-	-	-	-	-	-	-	-	-	-	-	-	-	-	-	-	-	-	-	-	-	-	-	-	-	-	-	-	-	-	
医薬部外品	業務上取り扱う施設	-	-	-	-	61	-	-	-	-	-	-	-	-	-	-	-	-	-	-	-	-	-	-	-	-	-	-	-	-	-	-	-	-	-	-	-	
化粧品	製造業	-	-	-	-	-	-	-	-	-	-	-	-	-	-	-	-	-	-	-	-	-	-	-	-	-	-	-	-	-	-	-	-	-	-	-	-	
	製造業	製造販売業	2	-	-	-	-	-	-	-	-	-	-	-	-	-	-	-	-	-	-	-	-	-	-	-	-	-	-	-	-	-	-	-	-	-	-	
	製造業	販売業	-	-	-	-	78	-	-	-	-	-	-	-	-	-	-	-	-	-	-	-	-	-	-	-	-	-	-	-	-	-	-	-	-	-	-	-
化粧品	業務上取り扱う施設	-	-	-	-	40	-	-	-	-	-	-	-	-	-	-	-	-	-	-	-	-	-	-	-	-	-	-	-	-	-	-	-	-	-	-	-	
医療機器	製造業	大臣	-	-	-	-	-	-	-	-	-	-	-	-	-	-	-	-	-	-	-	-	-	-	-	-	-	-	-	-	-	-	-	-	-	-	-	
	製造業	知事	1	-	-	-	-	-	-	-	-	-	-	-	-	-	-	-	-	-	-	-	-	-	-	-	-	-	-	-	-	-	-	-	-	-	-	
	修理業	大臣	-	-	-	-	-	-	-	-	-	-	-	-	-	-	-	-	-	-	-	-	-	-	-	-	-	-	-	-	-	-	-	-	-	-	-	
	修理業	知事	2	-	-	-	-	-	-	-	-	-	-	-	-	-	-	-	-	-	-	-	-	-	-	-	-	-	-	-	-	-	-	-	-	-	-	
	製造販売業	第1種	-	-	-	-	-	-	-	-	-	-	-	-	-	-	-	-	-	-	-	-	-	-	-	-	-	-	-	-	-	-	-	-	-	-	-	-
		製造販売業	第2種	-	-	-	-	-	-	-	-	-	-	-	-	-	-	-	-	-	-	-	-	-	-	-	-	-	-	-	-	-	-	-	-	-	-	-
		製造販売業	第3種	-	-	-	-	-	-	-	-	-	-	-	-	-	-	-	-	-	-	-	-	-	-	-	-	-	-	-	-	-	-	-	-	-	-	-
製造販売業	高度管理販売業	57	4	5	3	16	-	-	-	-	-	-	-	-	-	-	-	-	-	-	-	-	-	-	-	-	-	-	-	-	-	-	-	-	-	-		
製造販売業	高度管理販売・賃貸業	20	-	3	-	5	-	-	-	-	-	-	-	-	-	-	-	-	-	-	-	-	-	-	-	-	-	-	-	-	-	-	-	-	-	-		
製造販売業	管理医療機器販売業	464	-	25	12	85	-	-	-	-	-	-	-	-	-	-	-	-	-	-	-	-	-	-	-	-	-	-	-	-	-	-	-	-	-	-		
製造販売業	管理医療機器賃貸業	15	-	7	-	1	-	-	-	-	-	-	-	-	-	-	-	-	-	-	-	-	-	-	-	-	-	-	-	-	-	-	-	-	-	-		
医療機器	業務上取り扱う施設	-	-	-	-	59	-	-	-	-	-	-	-	-	-	-	-	-	-	-	-	-	-	-	-	-	-	-	-	-	-	-	-	-	-	-	-	

資料：東部保健所調べ



青少年の薬物乱用問題は深刻化していることから、「ダメ。ゼッタイ。」普及運動や保健所や各薬剤師会が学校に出向いて実施する薬物乱用防止講座を引き続き実施した。

また「薬と健康の週間」等において、医薬品に関する正しい知識の普及・啓発を目的に各薬剤師会と合同で「薬育授業」を実施した。

【国東保健部】

平成26年度

業種	許可・届出施設数 年度末計	年度中の施設数		廃業施設数	立入検査実施施設数	違反施設数	違反発見施設数																	処分件数								
		継続	新規				無許可無届業	無許可良品	不正表示等	虚偽誇大広告等	毒劇薬の譲渡陳列	毒劇薬の貯蔵	要指示薬品の譲渡記録等	制限品目の販売	構造設備の不備	販売体制等の不備	その他					許可取消・業務停止等	構造整備改善命令等	検査命令等	廃業命令等	始末書その他	告発件数					
																		名称の使用制限	変更・休止の届出	配置従事の届出	販売方法の制限	分割販売の禁止	その他の薬事法									
国東保健部計	92	7	7	30	21	1	-	-	-	-	-	-	-	-	-	-	-	-	-	-	1	-	-	-	-	-	-	-	-	-	-	-
薬局	15	2	-	-	2	-	-	-	-	-	-	-	-	-	-	-	-	-	-	-	-	-	-	-	-	-	-	-	-	-	-	
製造業	専業大臣	-	-	-	-	-	-	-	-	-	-	-	-	-	-	-	-	-	-	-	-	-	-	-	-	-	-	-	-	-	-	
	知事	-	-	-	-	-	-	-	-	-	-	-	-	-	-	-	-	-	-	-	-	-	-	-	-	-	-	-	-	-	-	
製造販売業	薬局	2	-	-	-	-	-	-	-	-	-	-	-	-	-	-	-	-	-	-	-	-	-	-	-	-	-	-	-	-	-	
	第1種	-	-	-	-	-	-	-	-	-	-	-	-	-	-	-	-	-	-	-	-	-	-	-	-	-	-	-	-	-	-	
卸売販売業	第2種	-	-	-	-	-	-	-	-	-	-	-	-	-	-	-	-	-	-	-	-	-	-	-	-	-	-	-	-	-	-	
	薬局	2	-	-	-	-	-	-	-	-	-	-	-	-	-	-	-	-	-	-	-	-	-	-	-	-	-	-	-	-	-	
店舗販売業	卸売販売業	7	-	1	-	-	-	-	-	-	-	-	-	-	-	-	-	-	-	-	-	-	-	-	-	-	-	-	-	-	-	
	卸売販売業	1	-	-	-	-	-	-	-	-	-	-	-	-	-	-	-	-	-	-	-	-	-	-	-	-	-	-	-	-	-	
薬種商販売業	特例販売業	1	-	-	-	-	-	-	-	-	-	-	-	-	-	-	-	-	-	-	-	-	-	-	-	-	-	-	-	-	-	
	甲	2	-	-	-	-	-	-	-	-	-	-	-	-	-	-	-	-	-	-	-	-	-	-	-	-	-	-	-	-	-	
配置	販売業	-	-	-	-	-	-	-	-	-	-	-	-	-	-	-	-	-	-	-	-	-	-	-	-	-	-	-	-	-	-	
	従事者	1	1	-	-	-	-	-	-	-	-	-	-	-	-	-	-	-	-	-	-	-	-	-	-	-	-	-	-	-	-	
業務上取り扱う施設	-	-	-	-	-	-	-	-	-	-	-	-	-	-	-	-	-	-	-	-	-	-	-	-	-	-	-	-	-	-	-	
医薬部外品	製造業（知事）	-	-	-	-	-	-	-	-	-	-	-	-	-	-	-	-	-	-	-	-	-	-	-	-	-	-	-	-	-	-	
	製造販売業	-	-	-	-	-	-	-	-	-	-	-	-	-	-	-	-	-	-	-	-	-	-	-	-	-	-	-	-	-	-	
化粧品	販売業	-	-	-	-	2	-	-	-	-	-	-	-	-	-	-	-	-	-	-	-	-	-	-	-	-	-	-	-	-	-	
	業務上取り扱う施設	-	-	-	-	-	-	-	-	-	-	-	-	-	-	-	-	-	-	-	-	-	-	-	-	-	-	-	-	-	-	
医療機器	製造業	-	-	-	-	-	-	-	-	-	-	-	-	-	-	-	-	-	-	-	-	-	-	-	-	-	-	-	-	-	-	
	知事	2	2	-	-	2	-	-	-	-	-	-	-	-	-	-	-	-	-	-	-	-	-	-	-	-	-	-	-	-	-	
修理業	大臣	-	-	-	-	-	-	-	-	-	-	-	-	-	-	-	-	-	-	-	-	-	-	-	-	-	-	-	-	-	-	
	知事	2	-	-	-	1	-	-	-	-	-	-	-	-	-	-	-	-	-	-	-	-	-	-	-	-	-	-	-	-	-	
製造販売業	第1種	-	-	-	-	-	-	-	-	-	-	-	-	-	-	-	-	-	-	-	-	-	-	-	-	-	-	-	-	-	-	
	第2種	2	2	-	-	-	-	-	-	-	-	-	-	-	-	-	-	-	-	-	-	-	-	-	-	-	-	-	-	-	-	
高度管理販売業	第3種	-	-	-	-	-	-	-	-	-	-	-	-	-	-	-	-	-	-	-	-	-	-	-	-	-	-	-	-	-	-	
	高度管理販売業	3	-	-	-	1	-	-	-	-	-	-	-	-	-	-	-	-	-	-	-	-	-	-	-	-	-	-	-	-	-	
管理医療機器販売業	高度管理販売業・貸貸業	3	-	1	-	-	-	-	-	-	-	-	-	-	-	-	-	-	-	-	-	-	-	-	-	-	-	-	-	-	-	
	管理医療機器販売業	49	-	5	30	11	1	-	-	-	-	-	-	-	-	-	-	-	-	-	1	-	-	-	-	-	-	-	1	-		
業務上取り扱う施設	管理医療機器貸貸業	-	-	-	-	-	-	-	-	-	-	-	-	-	-	-	-	-	-	-	-	-	-	-	-	-	-	-	-	-	-	
	業務上取り扱う施設	-	-	-	-	-	-	-	-	-	-	-	-	-	-	-	-	-	-	-	-	-	-	-	-	-	-	-	-	-	-	

資料：東部保健所調べ

(2) 毒劇物関係施設及び立入検査実施状況

平成26年度

	登録又は届出施設数	年度中の登録又は届出施設数		廃業施設数	立入検査施行施設数	違反発見施設数	毒劇物含有の疑いのある毒劇物の収去	毒劇物又は政令で定める含有であつたもの	試験の結果毒劇物又は政令で定める毒劇物	無登録無届出業者発見数	違反発見者数						措置								
		継	新								取	取	表	譲渡手続き		交付の制限	販売品目の制限	その他	登録取り消し	業務停止	設備改善命令	始末書	その他	告発件数	
														譲渡書の記載	譲渡書の保管										
総数	120	10	4	1	21	1	-	-	-	-	-	-	1	-	-	-	-	-	-	-	-	-	1	-	
合計	94	3	4	-	13	1	-	-	-	-	-	-	1	-	-	-	-	-	-	-	-	-	1	-	
東部保健所	製造業(知事登録分)	-	-	-	-	-	-	-	-	-	-	-	-	-	-	-	-	-	-	-	-	-	-	-	
	輸入業(知事登録分)	-	-	-	-	-	-	-	-	-	-	-	-	-	-	-	-	-	-	-	-	-	-	-	
	一般販売業	75	1	3	-	11	-	-	-	-	-	-	-	-	-	-	-	-	-	-	-	-	-	-	
	農業用品目販売業	18	2	1	-	2	1	-	-	-	-	-	1	-	-	-	-	-	-	-	-	-	-	1	-
	特定品目販売業	1	-	-	-	-	-	-	-	-	-	-	-	-	-	-	-	-	-	-	-	-	-	-	-
	電気メッキ事業	-	-	-	-	-	-	-	-	-	-	-	-	-	-	-	-	-	-	-	-	-	-	-	-
	金属熱処理事業	-	-	-	-	-	-	-	-	-	-	-	-	-	-	-	-	-	-	-	-	-	-	-	-
	毒劇物輸送事業	-	-	-	-	-	-	-	-	-	-	-	-	-	-	-	-	-	-	-	-	-	-	-	-
	法第22条5項の者	-	-	-	-	-	-	-	-	-	-	-	-	-	-	-	-	-	-	-	-	-	-	-	-
合計	26	7	-	1	8	-	-	-	-	-	-	-	-	-	-	-	-	-	-	-	-	-	-	-	
国東保健部	製造業(知事登録分)	-	-	-	-	-	-	-	-	-	-	-	-	-	-	-	-	-	-	-	-	-	-	-	
	輸入業(知事登録分)	-	-	-	-	-	-	-	-	-	-	-	-	-	-	-	-	-	-	-	-	-	-	-	
	一般販売業	16	1	-	-	6	-	-	-	-	-	-	-	-	-	-	-	-	-	-	-	-	-	-	
	農業用品目販売業	10	6	-	1	2	-	-	-	-	-	-	-	-	-	-	-	-	-	-	-	-	-	-	
	特定品目販売業	-	-	-	-	-	-	-	-	-	-	-	-	-	-	-	-	-	-	-	-	-	-	-	
	電気メッキ事業	-	-	-	-	-	-	-	-	-	-	-	-	-	-	-	-	-	-	-	-	-	-	-	
	金属熱処理事業	-	-	-	-	-	-	-	-	-	-	-	-	-	-	-	-	-	-	-	-	-	-	-	
	毒劇物輸送事業	-	-	-	-	-	-	-	-	-	-	-	-	-	-	-	-	-	-	-	-	-	-	-	
	法第22条5項の者	-	-	-	-	-	-	-	-	-	-	-	-	-	-	-	-	-	-	-	-	-	-	-	

資料：東部保健所調べ

### (3) 薬物乱用防止啓発事業

#### ① 626ヤング街頭キャンペーン

平成26年度

	年月日	場所	参加団体	参加者数	啓発人数
東部保健所	H26.6.22	トキハ別府店前 別府駅前	ボーイスカウト、ガールスカウト、ライオンズクラブ、ライオネスクラブ、薬剤師会、大学生、薬物乱用防止指導員ほか	94	900
国東保健部					

資料：東部保健所調べ

#### ② 薬物乱用防止講座（教室）の開催状況

平成26年度

	実施回数					啓発人数				
	計	大学	高校	中学校	その他	計	大学	高校	中学校	その他
東部保健所	14	0	3	5	6	2,325	0	1014	880	431
国東保健部	8	0	0	3	5	562	0	0	428	134

資料：東部保健所調べ

#### ③ 薬物乱用防止研修会等開催状況

平成26年度

	年月日	行事名	参加者数
東部保健所	H26.6.9	薬物乱用防止指導員東部地区協議会研修会(別杵速見地区)	33
国東保健部	H26.7.30	薬物乱用防止指導員東部地区協議会研修会(国東地区)	6

資料：東部保健所調べ

### (4) 薬と健康の週間行事

平成26年度

	年月日	行事名	内容	実施回数	受講者数 啓発人数
東部保健所	H26.10.17	薬育隊 委嘱式	薬育の授業の講師となる薬剤師を薬育隊とし、薬育隊員として東部保健所長から委嘱	1	9
	H26.10.21	ちょっと受けたい薬の授業	「医薬品の適正使用」と「薬物乱用防止」について授業	1	88
	H26.10.22	薬育隊 研修会	外部講師による講義や模擬授業等	1	29
	H26.10.18	杵築速見薬剤師会健康フェア	薬剤師によるお薬健康相談所の設置等	1	250
国東保健部	H26.10.18	街頭広報(マルシヨク国東店)	啓発資材の配布、お薬相談コーナーの設置	1	150

資料：東部保健所調べ

## 19 食品衛生

近年、食品流通の広域化、国際化の進展により、輸入食品など多種多様な食品が流通し、また、外食の増大や健康・安全志向の高まりなど、食を取り巻く状況は多様化している。

このような状況を踏まえ、食の安全・安心の確保対策として各種業務を行っている。

### (1) 営業者対策

当保健所管内には、県内外から多数の観光客が訪れていることから、ノロウイルス食中毒などの食品危害発生の未然防止及び不良食品の排除について、営業者指導を行っている。

実施項目	概要
春季・秋季行楽シーズン観光施設立入調査	別府を中心とする観光施設や観光客の多いサービスエリアや道の駅の立入調査を行い、食品表示及び食品の衛生的な取扱いについて指導を行った。
夏期食品一斉取締り	夏期は食中毒が発生しやすい時期であるため、生鮮食品、広域流通食品等製造及び取扱い業者を中心に監視指導を行った。
敬老の日関係施設監視指導	弁当、仕出し屋等に立入調査を行い、衛生管理について指導を行った。
食品表示信頼性確保対策	東部振興局生産流通部等関係機関と連携した食品偽装表示対策チームを組織し、調査・指導を行った。
年末食品一斉取締り	年末は生鮮食品、加工食品ともに流通量が増加することから、大型量販店や公設市場等で監視指導を行った。
ふぐ中毒防止対策	ふぐ肝の不正流通がないよう量販店等の監視・指導を行った。

### (2) 消費者啓発

食による健康被害を未然防止するためには、食品業者への啓発だけでなく、消費者へも食品知識の普及啓発が必要である。

このようなことから、別府地域及び杵築日出地域では、8月の「食品衛生月間」行事として、食品衛生協会と連携し、街頭キャンペーン等を実施した。

また国東地域では、大分空港があることから、7月にキャビンアテンダント等を1日食品衛生監視員に任命し、啓発キャンペーンを実施した。

### (3) 施設の監視指導

#### ① 許可を要する食品関係営業施設

平成 26 年度末の「許可を要する食品関係営業施設数」は、東部保健所管内 4,320、国東保健部管内 761 となっている。これらの施設に対しては「大分県食品衛生監視指導計画」に基づき、食品衛生機動班を中心に食品製造施設、大型飲食店、仕出し屋、弁当屋、量販店を重点的に立入りを行い、食品衛生法等に基づく施設基準、管理運営基準や適正な食品表示について監視指導を行った。

平成26年度

	総数		東部保健所		国東保健部		
	営業施設数	監視・指導施設数	営業施設数	監視・指導施設数	営業施設数	監視・指導施設数	
総数	5,081	1,906	4,320	1,517	761	389	
飲食店	一般食堂・レストラン等	1,619	412	1,508	338	111	74
	仕出し屋・弁当	173	53	136	33	37	20
	旅館	231	126	196	94	35	32
	その他	858	347	742	290	116	57
菓子(パンを含む)製造業	358	143	289	119	69	24	
乳処 理 業	-	-	-	-	-	-	
特別牛乳さく取処理業	-	-	-	-	-	-	
乳製品製造業	2	1	2	1	-	-	
集乳業	-	-	-	-	-	-	
魚介類販売業	381	257	303	206	78	51	
魚介類せり売り営業	5	16	2	9	3	7	
魚肉ねり製品製造業	10	8	5	4	5	4	
食品の冷凍または冷蔵業	17	12	10	7	7	5	
かん詰・びん詰食品製造業	15	5	11	3	4	2	
喫茶店営業	377	60	308	55	69	5	
あん類製造業	2	2	2	2	-	-	
アイスクリーム類製造業	5	7	3	6	2	1	
乳類販売業	409	149	333	124	76	25	
食肉処 理 業	6	7	4	5	2	2	
食肉販売業	289	147	242	119	47	28	
食肉製品製造業	1	-	-	-	1	-	
乳酸菌飲料製造業	1	1	1	1	-	-	
食用油脂製造業	2	1	-	-	2	1	
マーガリン又はショートニング製造業	-	-	-	-	-	-	
みそ製造業	26	8	16	6	10	2	
醬油製造業	6	2	3	1	3	1	
ソース類製造業	1	1	1	1	-	-	
酒類製造業	10	5	7	4	3	1	
豆腐製造業	20	9	12	7	8	2	
納豆製造業	1	1	1	1	-	-	
めん類製造業	16	16	10	9	6	7	
そうざい製造業	94	58	65	37	29	21	
添加物(法第7条の規定による)の製造業	-	-	-	-	-	-	
食品の放射線照射業	-	-	-	-	-	-	
清涼飲料水製造業	10	4	8	3	2	1	
氷雪製造業	3	1	2	-	1	1	
氷雪販売業	5	1	5	1	-	-	
食品衛生条例	つけもの製造業	88	37	62	25	26	12
	こんにゃく製造業	11	2	8	1	3	1
	ところてん類製造業	5	2	1	1	4	1
食品商条例	ふ製造業	1	1	1	1	-	-
	魚介類の行商	19	3	17	2	2	1
	アイスクリーム類の行商	1	-	1	-	-	-
その他	3	1	3	1	-	-	

注：監視・指導施設数は延数

資料：厚生労働省「衛生行政報告例」、東部保健所調べ

② 許可を要しない食品関係営業施設

平成26年度末の「許可を要しない食品関係営業施設数」は、東部保健所管内1,240、国東保健部管内660となっている。学校、病院、福祉施設等の給食施設、食品販売業を中心に食品の衛生的な取扱い、適正な食品表示について監視指導を行った。

平成26年度

		総数		東部保健所		国東保健部	
		営業施設数	監視・指導施設数	営業施設数	監視・指導施設数	営業施設数	監視・指導施設数
総	数	1,900	588	1,240	398	660	190
給食施設	学 校	28	14	23	11	5	3
	病 院 ・ 診 療 所	32	17	21	14	11	3
	事 業 所	5	-	-	-	5	-
	そ の 他	123	33	94	15	29	18
乳 さ く 取 業	11	-	-	-	11	-	
食 品 製 造 業	66	9	41	2	25	7	
野 菜 果 物 販 売 業	191	115	138	83	53	32	
そ う ざ い 販 売 業	249	91	218	67	31	24	
菓 子 (パンを含む) 販 売 業	380	115	238	73	142	42	
食 品 販 売 業 (上 記 以 外)	543	138	281	85	262	53	
添加物 (法第11条第1項の規定により規格が定められたものを除く) の 製 造 業	-	-	-	-	-	-	
添 加 物 の 販 売 業	126	53	74	45	52	8	
氷 雪 採 取 業	-	-	-	-	-	-	
器 具 ・ 容 器 包 装、おもちゃの 製 造 業 又 は 販 売 業	146	3	112	3	34	-	

注：監視・指導施設数は延数

資料：厚生労働省「衛生行政報告例」、東部保健所調べ

(4) 食品衛生監視機動班の監視指導施設数

給食施設、食品製造施設、大型飲食店、仕出し屋、弁当屋、量販店等を中心に立入りを行い、食品衛生法等に基づく施設基準、管理運営基準や適正な食品表示について監視指導を行った。

① 許可を要する食品関係営業施設

平成26年度

	総数		東部保健所		国東保健部		
	営業施設数	監視・指導施設数	営業施設数	監視・指導施設数	営業施設数	監視・指導施設数	
総数	5,081	750	4,320	597	761	153	
飲食店	一般食堂・レストラン等	1,619	107	1,508	82	111	25
	仕出し屋・弁当	173	23	136	15	37	8
	旅館	231	47	196	31	35	16
	その他	858	131	742	110	116	21
菓子(パンを含む)製造業	358	54	289	44	69	10	
乳処理業	-	-	-	-	-	-	
特別牛乳さく取処理業	-	-	-	-	-	-	
乳製品製造業	2	-	2	-	-	-	
集乳業	-	-	-	-	-	-	
魚介類販売業	381	121	303	99	78	22	
魚介類せり売り営業	5	12	2	7	3	5	
魚肉ねり製品製造業	10	6	5	4	5	2	
食品の冷凍または冷蔵業	17	6	10	4	7	2	
かん詰・びん詰食品製造業	15	1	11	-	4	1	
喫茶店営業	377	1	308	1	69	-	
あん類製造業	2	2	2	2	-	-	
アイスクリーム類製造業	5	6	3	6	2	-	
乳類販売業	409	65	333	61	76	4	
食肉処理業	6	4	4	4	2	-	
食肉販売業	289	74	242	69	47	5	
食肉製品製造業	1	-	-	-	1	-	
乳酸菌飲料製造業	1	-	1	-	-	-	
食用油脂製造業	2	1	-	-	2	1	
マーガリン又はショートニング製造業	-	-	-	-	-	-	
みそ製造業	26	3	16	2	10	1	
醬油製造業	6	1	3	-	3	1	
ソース類製造業	1	-	1	-	-	-	
酒類製造業	10	4	7	3	3	1	
豆腐製造業	20	3	12	2	8	1	
納豆製造業	1	1	1	1	-	-	
めん類製造業	16	8	10	6	6	2	
そうざい製造業	94	35	65	24	29	11	
添加物(法第7条の規定による)の製造業	-	-	-	-	-	-	
食品の放射線照射業	-	-	-	-	-	-	
清涼飲料水製造業	10	4	8	3	2	1	
氷雪製造業	3	1	2	-	1	1	
氷雪販売業	5	-	5	-	-	-	
食品衛生条例	つけもの製造業	88	24	62	14	26	10
	こんにゃく製造業	11	2	8	1	3	1
	ところてん類製造業	5	1	1	-	4	1
食品商条例	ふ製造業	1	1	1	1	-	-
	魚介類の行商	19	1	17	1	2	-
	アイスクリーム類の行商	1	-	1	-	-	-
その他	3	-	3	-	-	-	

注：監視・指導施設数は延数

資料：厚生労働省「衛生行政報告例」、東部保健所調べ

② 許可を要しない食品関係営業施設

平成26年度

		総数		東部保健所		国東保健部	
		営業施設数	監視・指導施設数	営業施設数	監視・指導施設数	営業施設数	監視・指導施設数
総	数	1,900	416	1,240	359	660	57
給食施設	学 校	28	14	23	11	5	3
	病 院 ・ 診 療 所	32	12	21	12	11	-
	事 業 所	5	-	-	-	5	-
	そ の 他	123	28	94	15	29	13
乳 さ く 取 業		11	-	-	-	11	-
食 品 製 造 業		66	2	41	2	25	-
野 菜 果 物 販 売 業		191	83	138	76	53	7
そ う ざ い 販 売 業		249	69	218	61	31	8
菓 子 ( パ ン を 含 む ) 販 売 業		380	70	238	62	142	8
食 品 販 売 業 ( 上 記 以 外 )		543	87	281	74	262	13
添 加 物 ( 法 第 11 条 第 1 項 の 規 定 に よ り 規 格 が 定 め ら れ た も の を 除 く ) の 製 造 業		-	-	-	-	-	-
添 加 物 の 販 売 業		126	49	74	44	52	5
氷 雪 採 取 業		-	-	-	-	-	-
器 具 ・ 容 器 包 装 、 お も ち ゃ の 製 造 業 又 は 販 売 業		146	2	112	2	34	-

注 : 監視・指導施設数は延数

資料 : 厚生労働省「衛生行政報告例」、東部保健所調べ



(5) 食品・乳等試験検査状況

管内に流通する食品の安全性を確保するため、「大分県食品衛生監視指導計画」に基づき169検体を収去し、3,459項目の理化学検査・微生物学検査を実施した。

①収去検査結果(項目別)

【東部保健所】

平成26年度(単位:件)

	合計			検査項目																			
	検 体 数	違 反 件 数	不 適 合 件 数	理化学検査 食品添加物																			
				保 存 料		防 腐 剤		殺 菌 剤		漂 白 剤		発 色 剤		着 色 料		甘 味 料		酸 化 防 止 剤		そ の 他		小 計	
				検 査 項 目 数	違 反 ・ 不 適 合 数	検 査 項 目 数	違 反 ・ 不 適 合 数	検 査 項 目 数	違 反 ・ 不 適 合 数	検 査 項 目 数	違 反 ・ 不 適 合 数	検 査 項 目 数	違 反 ・ 不 適 合 数	検 査 項 目 数	違 反 ・ 不 適 合 数	検 査 項 目 数	違 反 ・ 不 適 合 数	検 査 項 目 数	違 反 ・ 不 適 合 数	検 査 項 目 数	違 反 ・ 不 適 合 数		
魚介類	22	-	3	-	-	-	-	-	-	-	-	-	-	-	-	-	-	-	-	-	-		
冷凍食品	無加熱摂取冷凍食品	-	-	-	-	-	-	-	-	-	-	-	-	-	-	-	-	-	-	-	-		
	凍結直前に加熱された加熱後摂取冷凍食品	-	-	-	-	-	-	-	-	-	-	-	-	-	-	-	-	-	-	-	-		
	凍結直前未加熱の加熱後摂取冷凍食品	-	-	-	-	-	-	-	-	-	-	-	-	-	-	-	-	-	-	-	-		
	生食用冷凍鮮魚介類	-	-	-	-	-	-	-	-	-	-	-	-	-	-	-	-	-	-	-	-		
魚介類加工品	4	-	-	8	-	-	-	-	-	-	-	-	2	-	-	-	-	-	-	-	10		
肉卵類及びその加工食品	23	-	1	12	-	-	-	-	-	3	-	-	3	-	-	-	-	-	-	-	18		
乳製品	-	-	-	-	-	-	-	-	-	-	-	-	-	-	-	-	-	-	-	-	-		
乳類加工品	-	-	-	-	-	-	-	-	-	-	-	-	-	-	-	-	-	-	-	-	-		
アイスクリーム類・氷菓	7	1	-	-	-	-	-	-	-	-	-	-	-	-	-	-	-	-	-	-	-		
穀類及びその加工品	27	-	1	-	-	-	-	-	-	-	-	-	-	-	-	-	-	-	-	-	-		
野菜類・果物及びその加工品	51	-	4	12	-	-	-	2	-	-	-	-	3	-	-	-	-	-	-	-	17		
菓子類	9	-	1	-	-	-	-	-	-	-	-	-	-	-	6	-	-	-	-	-	6		
清涼飲料水	-	-	-	-	-	-	-	-	-	-	-	-	-	-	-	-	-	-	-	-	-		
酒精飲料	-	-	-	-	-	-	-	-	-	-	-	-	-	-	-	-	-	-	-	-	-		
氷雪	-	-	-	-	-	-	-	-	-	-	-	-	-	-	-	-	-	-	-	-	-		
水	1	-	-	-	-	-	-	-	-	-	-	-	-	-	-	-	-	-	-	-	-		
かん詰・びん詰食品	-	-	-	-	-	-	-	-	-	-	-	-	-	-	-	-	-	-	-	-	-		
その他の食品	-	-	-	-	-	-	-	-	-	-	-	-	-	-	-	-	-	-	-	-	-		
添加物及びその製剤	-	-	-	-	-	-	-	-	-	-	-	-	-	-	-	-	-	-	-	-	-		
器具及び容器包装	-	-	-	-	-	-	-	-	-	-	-	-	-	-	-	-	-	-	-	-	-		
おもちゃ	-	-	-	-	-	-	-	-	-	-	-	-	-	-	-	-	-	-	-	-	-		
小計	144	1	10	32	-	-	-	2	-	3	-	-	8	-	6	-	-	-	-	-	51		
生乳	-	-	-	-	-	-	-	-	-	-	-	-	-	-	-	-	-	-	-	-	-		
牛乳	-	-	-	-	-	-	-	-	-	-	-	-	-	-	-	-	-	-	-	-	-		
低脂肪牛乳	-	-	-	-	-	-	-	-	-	-	-	-	-	-	-	-	-	-	-	-	-		
加工乳	-	-	-	-	-	-	-	-	-	-	-	-	-	-	-	-	-	-	-	-	-		
その他の乳	-	-	-	-	-	-	-	-	-	-	-	-	-	-	-	-	-	-	-	-	-		
小計	-	-	-	-	-	-	-	-	-	-	-	-	-	-	-	-	-	-	-	-	-		
合計	144	1	10	32	-	-	-	2	-	3	-	-	8	-	6	-	-	-	-	-	51		

注 : 機動班を除く食監分と機動班分をあわせて計上  
資料 : 食品衛生監視定期報告

平成 26 年度 (単位：件)

	検査項目										検査項目						項目合計										
	理化学検査										微生物学検査						検	違	不								
	農	動物用医薬品	抗生物質	アレルギー物質	遺伝子組換え	その他	小計		成分規格	県衛指生導規基準	その他	小計		査	反	適											
							項	違				項	違				項	違	項	違							
検査項目数	違反・不適合	検査項目数	違反・不適合	検査項目数	違反・不適合	検査項目数	違反・不適合	検査項目数	違反・不適合	検査項目数	違反・不適合	検査項目数	違反・不適合	項目数	項目数	項目数											
魚介類	-	-	265	-	5	-	-	-	-	-	-	-	270	-	-	-	7	3	5	-	12	-	3	282	-	3	
無加熱摂取冷凍食品	-	-	-	-	-	-	-	-	-	-	-	-	-	-	-	-	-	-	-	-	-	-	-	-	-	-	
冷凍食品 凍結直前に加熱された加熱後摂取冷凍食品	-	-	-	-	-	-	-	-	-	-	-	-	-	-	-	-	-	-	-	-	-	-	-	-	-	-	
凍結直前未加熱の加熱後摂取冷凍食品	-	-	-	-	-	-	-	-	-	-	-	-	-	-	-	-	-	-	-	-	-	-	-	-	-	-	
生食用冷凍鮮魚介類	-	-	-	-	-	-	-	-	-	-	-	-	-	-	-	-	-	-	-	-	-	-	-	-	-	-	
魚介類加工品	-	-	-	-	-	-	-	-	-	-	-	-	10	-	-	-	8	-	-	-	8	-	-	18	-	-	
肉卵類及びその加工食品	-	-	355	-	8	-	-	-	-	-	-	-	381	-	-	-	8	-	32	1	40	-	1	421	-	1	
乳製品	-	-	-	-	-	-	-	-	-	-	-	-	-	-	-	-	-	-	-	-	-	-	-	-	-	-	
乳類加工品	-	-	-	-	-	-	-	-	-	-	-	-	-	-	-	-	-	-	-	-	-	-	-	-	-	-	
アイスクリーム類・氷菓	-	-	-	-	-	-	-	-	-	-	-	-	-	-	14	1	-	-	-	-	14	1	-	14	1	-	
穀類及びその加工品	-	-	-	-	-	-	13	-	-	-	-	-	13	-	-	-	42	-	-	-	42	-	1	55	-	1	
野菜類・果物及びその加工品	2,290	-	-	-	-	-	-	-	-	-	-	-	2,307	-	-	-	84	4	-	-	84	-	4	2,391	-	4	
菓子類	-	-	-	-	-	-	-	-	-	-	-	-	6	-	-	-	21	-	-	-	21	-	-	27	-	-	
清涼飲料水	-	-	-	-	-	-	-	-	-	-	-	-	-	-	-	-	-	-	-	-	-	-	-	-	-	-	
酒精飲料	-	-	-	-	-	-	-	-	-	-	-	-	-	-	-	-	-	-	-	-	-	-	-	-	-	-	
氷雪	-	-	-	-	-	-	-	-	-	-	-	-	-	-	-	-	-	-	-	-	-	-	-	-	-	-	
水	-	-	-	-	-	-	-	-	-	-	-	-	-	-	1	-	-	-	2	-	3	-	-	3	-	-	
かん詰・びん詰食品	-	-	-	-	-	-	-	-	-	-	-	-	-	-	-	-	-	-	-	-	-	-	-	-	-	-	
その他の食品	-	-	-	-	-	-	-	-	-	-	-	-	-	-	-	-	-	-	-	-	-	-	-	-	-	-	
添加物及びその製剤	-	-	-	-	-	-	-	-	-	-	-	-	-	-	-	-	-	-	-	-	-	-	-	-	-	-	
器具及び容器包装	-	-	-	-	-	-	-	-	-	-	-	-	-	-	-	-	-	-	-	-	-	-	-	-	-	-	
おもちゃ	-	-	-	-	-	-	-	-	-	-	-	-	-	-	-	-	-	-	-	-	-	-	-	-	-	-	
小計	2,290	-	620	-	13	-	13	-	-	-	-	-	2,987	-	-	15	1	170	7	39	1	224	1	9	3,211	1	9
生乳	-	-	-	-	-	-	-	-	-	-	-	-	-	-	-	-	-	-	-	-	-	-	-	-	-	-	
牛乳	-	-	-	-	-	-	-	-	-	-	-	-	-	-	-	-	-	-	-	-	-	-	-	-	-	-	
低脂肪牛乳	-	-	-	-	-	-	-	-	-	-	-	-	-	-	-	-	-	-	-	-	-	-	-	-	-	-	
加工乳	-	-	-	-	-	-	-	-	-	-	-	-	-	-	-	-	-	-	-	-	-	-	-	-	-	-	
その他の乳	-	-	-	-	-	-	-	-	-	-	-	-	-	-	-	-	-	-	-	-	-	-	-	-	-	-	
小計	-	-	-	-	-	-	-	-	-	-	-	-	-	-	-	-	-	-	-	-	-	-	-	-	-	-	
合計	2,290	-	620	-	13	-	13	-	-	-	-	-	2,987	-	-	15	1	170	7	39	1	224	1	9	3,211	1	9

注：機動班を除く食監分と機動班分をあわせて計上  
資料：食品衛生監視定期報告

【国東保健部】

平成 26 年度（単位：件）

	合計			検査項目																	
	検 体 数	違 反 件 数	不 適 合 件 数	理化学検査 食品添加物																	
				保	防	殺	漂	発	着	甘	酸	そ	小	査	査	査	査	査	査	査	査
				存	腐	菌	白	色	色	味	化	の	計	査	査	査	査	査	査	査	査
料	剤	剤	剤	剤	剤	料	剤	他	計	査	査	査	査	査	査	査	査				
				査	違	査	違	査	違	査	違	査	違	査	違	査	違	査	違		
				査	反	査	反	査	反	査	反	査	反	査	反	査	反	査	反		
				査	不	査	不	査	不	査	不	査	不	査	不	査	不	査	不		
				査	適	査	適	査	適	査	適	査	適	査	適	査	適	査	適		
				査	合	査	合	査	合	査	合	査	合	査	合	査	合	査	合		
				査	件	査	件	査	件	査	件	査	件	査	件	査	件	査	件		
				査	数	査	数	査	数	査	数	査	数	査	数	査	数	査	数		
				査	不	査	不	査	不	査	不	査	不	査	不	査	不	査	不		
				査	適	査	適	査	適	査	適	査	適	査	適	査	適	査	適		
				査	合	査	合	査	合	査	合	査	合	査	合	査	合	査	合		
				査	件	査	件	査	件	査	件	査	件	査	件	査	件	査	件		
				査	数	査	数	査	数	査	数	査	数	査	数	査	数	査	数		
魚介類	5	-	1	-	-	-	-	-	-	-	-	-	-	-	-	-	-	-	-		
無加熱摂取冷凍食品	-	-	-	-	-	-	-	-	-	-	-	-	-	-	-	-	-	-	-		
凍結直前に加熱された加熱後摂取冷凍食品	-	-	-	-	-	-	-	-	-	-	-	-	-	-	-	-	-	-	-		
凍結直前未加熱の加熱後摂取冷凍食品	-	-	-	-	-	-	-	-	-	-	-	-	-	-	-	-	-	-	-		
生食用冷凍鮮魚介類	-	-	-	-	-	-	-	-	-	-	-	-	-	-	-	-	-	-	-		
魚介類加工品	1	-	-	4	-	-	-	-	-	-	-	-	-	1	-	-	-	-	5		
肉卵類及びその加工食品	-	-	-	-	-	-	-	-	-	-	-	-	-	-	-	-	-	-	-		
乳製品	-	-	-	-	-	-	-	-	-	-	-	-	-	-	-	-	-	-	-		
乳類加工品	-	-	-	-	-	-	-	-	-	-	-	-	-	-	-	-	-	-	-		
アイスクリーム類・氷菓	2	-	-	-	-	-	-	-	-	-	-	-	-	-	-	-	-	-	-		
穀類及びその加工品	4	-	-	-	-	-	-	-	-	-	-	-	-	-	-	-	-	-	-		
野菜類・果物及びその加工品	10	-	1	-	-	-	-	-	1	-	-	-	-	-	-	-	-	-	1		
菓子類	2	-	1	-	-	-	-	-	-	-	-	-	-	-	-	-	-	-	-		
清涼飲料水	-	-	-	-	-	-	-	-	-	-	-	-	-	-	-	-	-	-	-		
酒精飲料	-	-	-	-	-	-	-	-	-	-	-	-	-	-	-	-	-	-	-		
氷雪	-	-	-	-	-	-	-	-	-	-	-	-	-	-	-	-	-	-	-		
水	-	-	-	-	-	-	-	-	-	-	-	-	-	-	-	-	-	-	-		
かん詰・びん詰食品	-	-	-	-	-	-	-	-	-	-	-	-	-	-	-	-	-	-	-		
その他の食品	1	-	-	-	-	-	-	-	-	-	-	-	-	-	-	-	-	-	-		
添加物及びその製剤	-	-	-	-	-	-	-	-	-	-	-	-	-	-	-	-	-	-	-		
器具及び容器包装	-	-	-	-	-	-	-	-	-	-	-	-	-	-	-	-	-	-	-		
おもちゃ	-	-	-	-	-	-	-	-	-	-	-	-	-	-	-	-	-	-	-		
小計	25	-	3	4	-	-	-	-	1	-	-	-	-	1	-	-	-	-	6		
生乳	-	-	-	-	-	-	-	-	-	-	-	-	-	-	-	-	-	-	-		
牛乳	-	-	-	-	-	-	-	-	-	-	-	-	-	-	-	-	-	-	-		
低脂肪牛乳	-	-	-	-	-	-	-	-	-	-	-	-	-	-	-	-	-	-	-		
加工乳	-	-	-	-	-	-	-	-	-	-	-	-	-	-	-	-	-	-	-		
その他の乳	-	-	-	-	-	-	-	-	-	-	-	-	-	-	-	-	-	-	-		
小計	-	-	-	-	-	-	-	-	-	-	-	-	-	-	-	-	-	-	-		
合計	25	-	3	4	-	-	-	-	1	-	-	-	-	1	-	-	-	-	6		

注：機動班を除く食監分と機動班分をあわせて計上  
資料：食品衛生監視定期報告

平成 26 年度 (単位：件)

	検査項目										検査項目						項目合計										
	理化学検査										微生物学検査						検査項目数	違反項目数	不適合項目数								
	農薬	動物用医薬品	抗生物質	アレルギー物質	遺伝子組換え	その他	小計			成分規格	県衛指生導規基準	その他	小計														
							検査項目数	違反項目数	不適合項目数				検査項目数	違反項目数	不適合項目数	検査項目数	違反項目数	不適合項目数									
魚介類	-	-	57	-	1	-	-	-	-	-	-	58	-	-	2	1	2	-	1	-	5	-	1	63	-	1	
冷凍食品	無加熱摂取冷凍食品	-	-	-	-	-	-	-	-	-	-	-	-	-	-	-	-	-	-	-	-	-	-	-	-	-	
	凍結直前に加熱された加熱後摂取冷凍食品	-	-	-	-	-	-	-	-	-	-	-	-	-	-	-	-	-	-	-	-	-	-	-	-	-	
	凍結直前未加熱の加熱後摂取冷凍食品	-	-	-	-	-	-	-	-	-	-	-	-	-	-	-	-	-	-	-	-	-	-	-	-	-	
	生食用冷凍鮮魚介類	-	-	-	-	-	-	-	-	-	-	-	-	-	-	-	-	-	-	-	-	-	-	-	-	-	
魚介類加工品	-	-	-	-	-	-	-	-	-	-	5	-	-	-	-	-	-	-	-	-	-	-	-	5	-	-	
肉卵類及びその加工食品	-	-	-	-	-	-	-	-	-	-	-	-	-	-	-	-	-	-	-	-	-	-	-	-	-	-	
乳製品	-	-	-	-	-	-	-	-	-	-	-	-	-	-	-	-	-	-	-	-	-	-	-	-	-	-	
乳類加工品	-	-	-	-	-	-	-	-	-	-	-	-	-	-	-	-	-	-	-	-	-	-	-	-	-	-	
アイスクリーム類・氷菓	-	-	-	-	-	-	-	-	-	-	-	-	-	4	-	-	-	-	-	-	-	4	-	-	4	-	-
穀類及びその加工品	-	-	-	-	-	-	-	-	-	-	-	-	-	-	-	12	-	-	-	-	-	12	-	-	12	-	-
野菜類・果物及びその加工品	131	-	-	-	-	-	-	-	-	-	132	-	-	-	-	22	2	-	-	-	22	-	2	154	-	2	
菓子類	-	-	-	-	-	-	-	-	-	-	-	-	-	-	6	1	-	-	-	-	6	-	1	6	-	1	
清涼飲料水	-	-	-	-	-	-	-	-	-	-	-	-	-	-	-	-	-	-	-	-	-	-	-	-	-	-	
酒精飲料	-	-	-	-	-	-	-	-	-	-	-	-	-	-	-	-	-	-	-	-	-	-	-	-	-	-	
氷雪	-	-	-	-	-	-	-	-	-	-	-	-	-	-	-	-	-	-	-	-	-	-	-	-	-	-	
水	-	-	-	-	-	-	-	-	-	-	-	-	-	-	-	-	-	-	-	-	-	-	-	-	-	-	
かん詰・びん詰食品	-	-	-	-	-	-	-	-	-	-	-	-	-	-	-	-	-	-	-	-	-	-	-	-	-	-	
その他の食品	-	-	-	-	-	-	-	-	-	-	-	-	-	-	4	-	-	-	-	-	4	-	-	4	-	-	
添加物及びその製剤	-	-	-	-	-	-	-	-	-	-	-	-	-	-	-	-	-	-	-	-	-	-	-	-	-	-	
器具及び容器包装	-	-	-	-	-	-	-	-	-	-	-	-	-	-	-	-	-	-	-	-	-	-	-	-	-	-	
おもちゃ	-	-	-	-	-	-	-	-	-	-	-	-	-	-	-	-	-	-	-	-	-	-	-	-	-	-	
小計	131	-	57	-	1	-	-	-	-	-	195	-	-	6	1	46	3	1	-	53	-	4	248	-	4		
生乳	-	-	-	-	-	-	-	-	-	-	-	-	-	-	-	-	-	-	-	-	-	-	-	-	-	-	
牛乳	-	-	-	-	-	-	-	-	-	-	-	-	-	-	-	-	-	-	-	-	-	-	-	-	-	-	
低脂肪牛乳	-	-	-	-	-	-	-	-	-	-	-	-	-	-	-	-	-	-	-	-	-	-	-	-	-	-	
加工乳	-	-	-	-	-	-	-	-	-	-	-	-	-	-	-	-	-	-	-	-	-	-	-	-	-	-	
その他の乳	-	-	-	-	-	-	-	-	-	-	-	-	-	-	-	-	-	-	-	-	-	-	-	-	-	-	
小計	-	-	-	-	-	-	-	-	-	-	-	-	-	-	-	-	-	-	-	-	-	-	-	-	-	-	
合計	131	-	57	-	1	-	-	-	-	-	195	-	-	6	1	46	3	1	-	53	-	4	248	-	4		

注：機動班を除く食監分と機動班分をあわせて計上  
資料：食品衛生監視定期報告

②収去検査実施状況（検査機関別）

【東部保健所】

平成26年度（単位：件）

	収去検体数		保健所検査室		衛環研(化)		衛環研(微)		登録検査機関		処分				措置		告発件数
	検体数	違反・不適合	検体数	違反・不適合	検体数	違反・不適合	検体数	違反・不適合	検体数	違反・不適合	営業許可取消	営業禁止・停止	廃棄処分	その他	指導票交付	口頭説諭	
魚介類	22	3	7	3	5	-	10	-	-	-	-	-	-	-	-	3	-
冷凍食品	無加熱摂取冷凍食品	-	-	-	-	-	-	-	-	-	-	-	-	-	-	-	-
	凍結直前に加熱された加熱後摂取冷凍食品	-	-	-	-	-	-	-	-	-	-	-	-	-	-	-	-
	凍結直前未加熱の加熱後摂取冷凍食品	-	-	-	-	-	-	-	-	-	-	-	-	-	-	-	-
	生食用冷凍鮮魚介類	-	-	-	-	-	-	-	-	-	-	-	-	-	-	-	-
魚介類加工品	4	-	2	-	-	-	2	-	-	-	-	-	-	-	-	-	-
肉卵類及びその加工食品	23	1	2	-	8	-	13	1	-	-	-	-	-	-	-	1	-
乳製品	-	-	-	-	-	-	-	-	-	-	-	-	-	-	-	-	-
乳類加工品	-	-	-	-	-	-	-	-	-	-	-	-	-	-	-	-	-
アイスクリーム類・氷菓	7	1	7	1	-	-	-	-	-	-	-	-	-	-	-	1	-
穀類及びその加工品	27	1	21	1	6	-	-	-	-	-	-	-	-	-	-	1	-
野菜類・果物及びその加工品	51	4	32	4	9	-	2	-	8	-	-	-	-	-	-	4	-
菓子類	9	1	7	1	-	-	-	-	2	-	-	-	-	-	-	1	-
清涼飲料水	-	-	-	-	-	-	-	-	-	-	-	-	-	-	-	-	-
酒精飲料	-	-	-	-	-	-	-	-	-	-	-	-	-	-	-	-	-
氷雪	-	-	-	-	-	-	-	-	-	-	-	-	-	-	-	-	-
水	1	-	-	-	-	-	1	-	-	-	-	-	-	-	-	-	-
かん詰・びん詰食品	-	-	-	-	-	-	-	-	-	-	-	-	-	-	-	-	-
その他の食品	-	-	-	-	-	-	-	-	-	-	-	-	-	-	-	-	-
添加物及びその製剤	-	-	-	-	-	-	-	-	-	-	-	-	-	-	-	-	-
器具及び容器包装	-	-	-	-	-	-	-	-	-	-	-	-	-	-	-	-	-
おもちゃ	-	-	-	-	-	-	-	-	-	-	-	-	-	-	-	-	-
小計	144	11	78	10	28	-	28	1	10	-	-	-	-	-	-	11	-
生乳	-	-	-	-	-	-	-	-	-	-	-	-	-	-	-	-	-
牛乳	-	-	-	-	-	-	-	-	-	-	-	-	-	-	-	-	-
低脂肪牛乳	-	-	-	-	-	-	-	-	-	-	-	-	-	-	-	-	-
加工乳	-	-	-	-	-	-	-	-	-	-	-	-	-	-	-	-	-
その他の乳	-	-	-	-	-	-	-	-	-	-	-	-	-	-	-	-	-
小計	-	-	-	-	-	-	-	-	-	-	-	-	-	-	-	-	-
計	144	11	78	10	28	-	28	1	10	-	-	-	-	-	-	11	-

注：機動班を除く食監分と機動班分をあわせて計上

資料：食品衛生監視定期報告

【国東保健部】

平成26年度（単位：件）

	収去検体数		保健所検査室		衛環研(化)		衛環研(微)		登録検査機関		処分				措置		告発件数
	検 体 数	違 反 ・ 不 適 合	検 体 数	違 反 ・ 不 適 合	検 体 数	違 反 ・ 不 適 合	検 体 数	違 反 ・ 不 適 合	検 体 数	違 反 ・ 不 適 合	営 業 許 可 取 消	営 業 禁 止 ・ 停 止	廃 棄 処 分	そ の 他	指 導 票 交 付	口 頭 説 論	
魚介類	5	1	2	1	1	-	2	-	-	-	-	-	-	-	1	-	
冷凍食品	無加熱摂取冷凍食品	-	-	-	-	-	-	-	-	-	-	-	-	-	-	-	
	凍結直前に加熱された加熱後摂取冷凍食品	-	-	-	-	-	-	-	-	-	-	-	-	-	-	-	
	凍結直前未加熱の加熱後摂取冷凍食品	-	-	-	-	-	-	-	-	-	-	-	-	-	-	-	
	生食用冷凍鮮魚介類	-	-	-	-	-	-	-	-	-	-	-	-	-	-	-	
魚介類加工品	1	-	-	-	1	-	-	-	-	-	-	-	-	-	-	-	
肉卵類及びその加工食品	-	-	-	-	-	-	-	-	-	-	-	-	-	-	-	-	
乳製品	-	-	-	-	-	-	-	-	-	-	-	-	-	-	-	-	
乳類加工品	-	-	-	-	-	-	-	-	-	-	-	-	-	-	-	-	
アイスクリーム類・氷菓	2	-	2	-	-	-	-	-	-	-	-	-	-	-	-	-	
穀類及びその加工品	4	-	4	-	-	-	-	-	-	-	-	-	-	-	-	-	
野菜類・果物及びその加工品	10	1	8	1	1	-	-	-	1	-	-	-	-	-	1	-	
菓子類	2	1	2	1	-	-	-	-	-	-	-	-	-	-	1	-	
清涼飲料水	-	-	-	-	-	-	-	-	-	-	-	-	-	-	-	-	
酒精飲料	-	-	-	-	-	-	-	-	-	-	-	-	-	-	-	-	
氷雪	-	-	-	-	-	-	-	-	-	-	-	-	-	-	-	-	
水	-	-	-	-	-	-	-	-	-	-	-	-	-	-	-	-	
かん詰・びん詰食品	-	-	-	-	-	-	-	-	-	-	-	-	-	-	-	-	
その他の食品	1	-	1	-	-	-	-	-	-	-	-	-	-	-	-	-	
添加物及びその製剤	-	-	-	-	-	-	-	-	-	-	-	-	-	-	-	-	
器具及び容器包装	-	-	-	-	-	-	-	-	-	-	-	-	-	-	-	-	
おもちゃ	-	-	-	-	-	-	-	-	-	-	-	-	-	-	-	-	
小計	25	3	19	3	3	-	2	-	1	-	-	-	-	-	3	-	
生乳	-	-	-	-	-	-	-	-	-	-	-	-	-	-	-	-	
牛乳	-	-	-	-	-	-	-	-	-	-	-	-	-	-	-	-	
低脂肪牛乳	-	-	-	-	-	-	-	-	-	-	-	-	-	-	-	-	
加工乳	-	-	-	-	-	-	-	-	-	-	-	-	-	-	-	-	
その他の乳	-	-	-	-	-	-	-	-	-	-	-	-	-	-	-	-	
小計	-	-	-	-	-	-	-	-	-	-	-	-	-	-	-	-	
計	25	3	19	3	3	-	2	-	1	-	-	-	-	-	3	-	

注：機動班を除く食監分と機動班分をあわせて計上  
資料：食品衛生監視定期報告

### (6) 食品関係の違反・苦情

違反・苦情の内容で最も多いのが表示に関するものであり、次いで不衛生な施設となっている。

平成26年度（単位：件）

		件数	食 品 関 係										施 設 ・ 営 業						
			法 第 6 条				法第11条・18条等				表 示	そ の 他	法第50条・51条			有 症 苦 情	無 許 可 営 業	そ の 他	
			腐 敗 ・ 変 敗	カ ビ の 発 生	異 物 混 入	そ の 他	成 分 規 格	保 存 基 準	添 加 物	そ の 他			の 不 衛 生 な 食 品 取 扱	不 衛 生 な 施 設	そ の 他				
総 数	違 反	66	-	-	-	-	-	1	-	-	-	45	-	3	40	-	-	2	-
	苦 情	82	4	4	21	10	-	-	-	-	-	4	2	4	5	6	30	4	5
東 部 保 健 所	違 反	59	-	-	-	-	-	1	-	-	-	17	-	3	40	-	-	2	-
	苦 情	68	4	4	16	8	-	-	-	-	-	1	-	3	4	3	27	3	-
国 東 保 健 部	違 反	7	-	-	-	-	-	-	-	-	-	28	-	-	-	-	-	-	-
	苦 情	14	-	-	5	2	-	-	-	-	-	3	2	1	1	3	3	1	5

注：違反理由・苦情内容は1件につき複数項目にわたる場合があるので、件数と理由は一致しない。  
資料：東部保健所調べ

### (7) 食中毒の発生状況

管内では、平成26年度に1件の食中毒が発生した。

平成26年度

NO	発生場所	発生日	摂食者数	患者数	死者	病因物質	原因食品	原因施設
1	別府市	2月20日	26	15	0	ノロウイルス	飲食店提供料理	飲食店(旅館)

### (8) 衛生教育実施状況

食品取扱事業者に対しては、食中毒事例やスライド、DVD等を活用した衛生管理基準、食品表示等についての講習会を開催し、自主的な衛生管理の推進を図った。また、消費者に対し、食中毒防止対策や食品表示についての講習会を開催した。

平成26年度

		総 数	営 業 者					食 品 衛 生 指 導 員	学 校 給 食 施 設 等	一 般 消 費 者	そ の 他
			ホ テ ル 旅 館	そ の 他	責 任 者 養 成	更 新 者	計				
計	回 数	145	27	34	4	13	78	12	8	14	33
	人 員	5,269	949	1,346	252	440	2,987	146	281	368	1,487
東 部 保 健 所	回 数	106	25	31	3	8	67	4	7	7	21
	人 員	4,123	877	1,190	225	356	2,648	66	266	244	899
国 東 保 健 部	回 数	39	2	3	1	5	11	8	1	7	12
	人 員	1,146	72	156	27	84	339	80	15	124	588

資料：東部保健所調べ

### (9) 食鳥肉の検査状況

食鳥処理の事業の規制及び食鳥検査に関する法律の規定に基づき許可した処理羽数が年間30万羽に満たない認定小規模食鳥処理業者が管内に2業者あり、食鳥処理衛生管理者が疾病罹患鳥や食用不適部位の排除を行っている。

平成26年度

	処理羽数	全部廃棄羽数	一部廃棄羽数
A処理場（別府市）	14,259	623	419
B処理場（日出町）	0	0	0

資料：東部保健所調べ  
注：B処理場は休止中



## 20 環境衛生

### (1) 生活衛生関係営業施設数及び監視指導件数

管内の生活衛生関係営業施設は、1,858施設あり、内訳は東部保健所管内（以下、東部管内という。）が1,552施設、国東保健部管内が306施設となっている。

監視指導件数は、東部管内が218件、国東保健部管内が30件となっている。特に別府市には、旅館が266施設、公衆浴場が167施設と温泉関係施設が多くなっていることから平成15年度からレジオネラ症防止対策として旅館、公衆浴場等の共同浴場の監視指導を強化している。

平成26年度末現在

	施設数	総数	旅館				理容所	美容所	クリーニング所		公衆浴場		興行場	
			ホテル	旅館	簡易宿所	下宿			クリーニング所	取次所	一般	その他	映画	その他
管内計		1,858	42	342	104	5	295	540	38	280	72	121	3	16
東部保健所		1,552	39	302	46	3	230	451	31	249	71	111	3	16
別府市		1,194	30	266	23	3	144	321	24	202	65	102	3	11
杵築市		214	6	26	18	-	51	76	2	23	5	7	-	-
日出町		144	3	10	5	-	35	54	5	24	1	2	-	5
国東保健部		306	3	40	58	2	65	89	7	31	1	10	-	-
国東市		271	3	29	57	1	59	80	7	26	1	8	-	-
姫島村		35	-	11	1	1	6	9	-	5	-	2	-	-
監視指導件数														
管内計		248	44	69	10	-	8	15	13	4	36	49	-	-
東部保健所		218	41	62	3	-	7	13	5	4	36	47	-	-
国東保健部		30	3	7	7	-	1	2	8	-	-	2	-	-

注：施設数は年度末現在、監視指導件数は平成26年度中に行った件数  
資料：東部保健所調べ

### (2) 特定建築物及び建築物衛生管理事業

管内の特定建築物は76施設あり、うち70施設が東部管内に集中している。

種類別では、旅館が36施設と半分を占めている。

建築物衛生管理事業登録件数は52件であり、うち43件が東部管内に集中している。

#### ① 特定建築物施設数及び立入検査状況

平成26年度末現在

	施設数	施設数			立入検査等件数		
		総数	東部保健所	国東保健部	総数	東部保健所	国東保健部
総数		76	70	6	15	12	3
興行場		2	2	-	-	-	-
百貨店		2	2	-	-	-	-
店舗		15	15	-	3	3	-
事務所		11	8	3	2	1	1
学校		3	3	-	-	-	-
旅館		36	34	2	10	8	2
その他の特定建築物		7	6	1	-	-	-

注：施設数は年度末現在、数値は延数  
資料：厚生労働省「衛生行政報告例」、東部保健所調べ

## ② 建築物衛生管理事業登録件数

平成26年度末現在

	登録営業所数			立入検査等件数		
	総数	東部保健所	国東保健部	総数	東部保健所	国東保健部
総数	52	43	9	1	1	-
建築物清掃業	15	11	4	-	-	-
建築物空気環境測定業	1	1	-	-	-	-
建築物空気調和用ダクト清掃業	-	-	-	-	-	-
建築物飲料水水質検査業	-	-	-	-	-	-
建築物飲料水貯水槽清掃業	20	15	5	-	-	-
建築物排水管清掃業	1	1	-	-	-	-
建築物ねずみ・昆虫等防除業	9	9	-	1	1	-
建築物総合管理業	6	6	-	-	-	-

注：施設数は年度末現在、数値は延数

資料：厚生労働省「衛生行政報告例」、「特定建築物に対する立入検査の状況調査」東部保健所調べ

## (3) 浄化槽

管内の設置状況は、平成26年度末で、26,455基設置されており、別府市が15,040基と56.9%を占めている。管内の設置内訳は、単独浄化槽が18,511基（70.0%）、合併浄化槽が7,944基（30.0%）となっている。

平成26年度末現在

	設置基数		
	総数	単独	合併
管内	26,455	18,511	7,944
東部保健所	20,775	14,784	5,991
別府市	15,040	12,506	2,534
杵築市	3,336	1,260	2,076
日出町	2,399	1,018	1,381
国東保健部	5,680	3,727	1,953
国東市	5,645	3,697	1,948
姫島村	35	30	5

資料：東部保健所調べ

#### (4) 廃棄物

管内の一般廃棄物処理施設は、ごみ処理施設が4ヶ所（焼却施設が3、粗大ごみ処理施設が1）、最終処分場が3ヶ所、し尿処理施設が4ヶ所となっている。

産業廃棄物処理施設は、中間処理が38施設（焼却施設2、その他36）、最終処分場が2施設（全て安定型）となっている。

廃棄物処理施設に対しては、定期的に又は随時、立入調査を実施し、廃棄物の適正処理の指導を強化している。

産業廃棄物処理業者については、管内に事務所を置く業者は182業者、それ以外の業者は管外（県外を含む）からの申請である。

#### ① 廃棄物処理施設及び立入監視状況

平成26年度末現在

	一般廃棄物処理施設								産業廃棄物処理施設							
	ごみ処理施設				最終処分場		し尿処理施設		中間処理				最終処分			
	ごみ焼却施設		粗大ごみ処理施設		施設数	監視件数	施設数	監視件数	焼却		その他		安定型		管理型	
	施設数	監視件数	施設数	監視件数					施設数	監視件数	施設数	監視件数	施設数	監視件数	施設数	監視件数
管内	3	13	1	12	3	9	4	10	2(2)	32	36(12)	103	2(2)	23	-	-
東部保健所	1	12	1	12	2	8	2	9	2(2)	32	33(9)	69	1(1)	8	-	-
別府市	1	12	1	12	2	8	1	8	1(1)	14	10(3)	34	-	-	-	-
杵築市	-	-	-	-	-	-	-	-	-	-	5(2)	-	-	-	-	-
日出町	-	-	-	-	-	-	1	1	1(1)	18	18(4)	35	1(1)	8	-	-
国東保健部	2	1	-	-	1	1	2	1	-	-	3(3)	34	1(1)	15	-	-
国東市	1	1	-	-	1	1	1	1	-	-	3(3)	34	1(1)	15	-	-
姫島村	1	-	-	-	-	-	1	-	-	-	-	-	-	-	-	-

注：施設数は廃棄物処理施設の年度末現在の施設数

( )内は、廃棄物処理法第15条第1項に基づく設置許可を要する施設数

#### ② 産業廃棄物処理業者

平成26年度末現在

	産業廃棄物処理業					特別管理産業廃棄物処理業		
	収集運搬業	処 分 業			収集運搬業	処 分 業		
		中間処理	最終処分	最中間処分理		中間処理	最終処分	最中間処分理
管内	755(158)	23(13)	1(1)	1(1)	85(7)	2(2)	-	-
東部保健所	710(120)	20(12)	-	1(1)	85(7)	2(2)	-	-
別府市	65	4	-	-	5	-	-	-
杵築市	33	3	-	-	1	-	-	-
日出町	22	5	-	1	1	2	-	-
国東保健部	45(38)	3(1)	1(1)	-	-	-	-	-
国東市	37	1	1	-	-	-	-	-
姫島村	1	-	-	-	-	-	-	-

注：業者数は、東部保健所を窓口として許可を取得している処理業者の数

( )内は、上記の内東部保健所管内に事務所を有する処理業者の数

(5) 公害

管内の水質汚濁防止法に基づく特定施設は、平成26年度末で999施設となっており、旅館・ホテルが409施設と約40.9%を占めている。また、瀬戸内海環境保全特別措置法に基づく特定事業場は54施設となっている。

① 水質汚濁防止法及び瀬戸内環境保全特別措置法に基づく特定事業場

平成26年度末現在 (単位：か所、件)

	特 定 事 業 場 数			立 入 検 査 件 数		
	総 数	東部保健所管内	国東保健部管内	総 数	東部保健所管内	国東保健部管内
総 数	999 (54)	754 (48)	245 (6)	233	160	73
畜 産 農 業	53 (-)	35 (-)	18 (-)	5	2	3
畜 産 食 料 品 製 造 業	3 (-)	2 (-)	1 (-)	-	-	-
水 産 食 料 品 製 造 業	31 (1)	27 (1)	4 (-)	6	5	1
野菜・果実の保存食品製造業	27 (1)	10 (-)	17 (1)	15	2	13
み そ 等 製 造 業	17 (3)	16 (3)	1 (-)	2	-	2
パン・菓子等製造業	2 (-)	2 (-)	- (-)	-	-	-
飲 料 製 造 業	14 (-)	9 (-)	5 (-)	2	2	-
動物系飼料等製造業	15 (-)	15 (-)	- (-)	4	4	-
動植物油脂製造業	1 (-)	- (-)	1 (-)	1	-	1
めん類製造業	6 (-)	5 (-)	1 (-)	7	-	7
豆腐・煮豆製造業	45 (-)	30 (-)	15 (-)	2	-	2
冷凍調理食品製造業	2 (-)	1 (-)	1 (-)	5	-	5
たばこ製造業	- (-)	- (-)	- (-)	-	-	-
紡績業・繊維製品製造業	2 (-)	2 (-)	- (-)	-	-	-
化学繊維製造業	- (-)	- (-)	- (-)	-	-	-
一般製材業	- (-)	- (-)	- (-)	-	-	-
合板製造業	- (-)	- (-)	- (-)	-	-	-
木材薬品処理業	1 (-)	1 (-)	- (-)	-	-	-
パルプ・紙等製造業	- (-)	- (-)	- (-)	-	-	-
化学肥料製造業	1 (-)	1 (-)	- (-)	1	1	-
無機化学工業製品製造業	- (-)	- (-)	- (-)	-	-	-
合成樹脂製造業	1 (1)	1 (1)	- (-)	-	-	-
医薬品製造業	- (-)	- (-)	- (-)	-	-	-
農薬製造業	- (-)	- (-)	- (-)	-	-	-
ガラス製品製造業	1 (-)	- (-)	1 (-)	1	-	1
セメント製品製造業	14 (-)	7 (-)	7 (-)	4	3	1
生コンクリート製造業	14 (-)	8 (-)	6 (-)	4	3	1
窯業原料精製業	- (-)	- (-)	- (-)	-	-	-
砕 石 業	- (-)	- (-)	- (-)	-	-	-
砂 利 採 取 業	- (-)	- (-)	- (-)	-	-	-
非鉄金属製造業	- (-)	- (-)	- (-)	-	-	-
金属製品等製造業	1 (1)	1 (1)	- (-)	1	1	-
空きびん卸売業	1 (-)	1 (-)	- (-)	-	-	-
ガス供給業	- (-)	- (-)	- (-)	-	-	-
水道施設	2 (-)	2 (-)	- (-)	-	-	-
酸・アルカリ表面処理施設	5 (2)	3 (2)	2 (-)	7	6	1
電気めっき施設	1 (-)	- (-)	1 (-)	-	-	-
旅館	409 (31)	307 (29)	102 (2)	85	65	20
共同調理場	3 (-)	2 (-)	1 (-)	1	-	1
弁当製造業	- (-)	- (-)	- (-)	-	-	-
飲食店	10 (4)	9 (3)	1 (1)	3	1	2
洗 たく 業	64 (1)	56 (1)	8 (-)	15	7	8
写真現像業	23 (-)	20 (-)	3 (-)	3	3	-
病院	2 (-)	2 (-)	- (-)	2	2	-
と畜業	- (-)	- (-)	- (-)	-	-	-
自動車分解整備業	- (-)	- (-)	- (-)	-	-	-
自動式車両洗浄施設	97 (-)	70 (-)	27 (-)	-	-	-
試験研究機関等	10 (-)	8 (-)	2 (-)	5	4	1
一般廃棄物処理施設	3 (-)	1 (-)	2 (-)	13	12	1
産業廃棄物処理施設	- (-)	- (-)	- (-)	-	-	-
テトラクロロエチレン等洗浄施設	1 (-)	1 (-)	- (-)	-	-	-
テトラクロロエチレン等蒸留施設	- (-)	- (-)	- (-)	-	-	-
し尿処理施設	23 (9)	20 (7)	3 (2)	10	9	1
下水道終末処理施設	4 (-)	4 (-)	- (-)	3	3	-
共同処理施設	- (-)	- (-)	- (-)	-	-	-
指定地域特定施設	90 (-)	75 (-)	15 (-)	26	25	1

注 : 1) ( )は、瀬戸内海環境保全特別措置法に基づく特定事業場を再掲

2) 立入検査件数は延数 資料：東部保健所調べ

② 環境に関する苦情件数

平成26年度（単位：件）

	平成25年度			平成26年度		
	合計	東部保健所	国東保健部	合計	東部保健所	国東保健部
総数	53	40	13	39	32	7
典型七公害	大気汚染	-	-	-	-	-
	水質汚濁	8	6	2	4	1
	土壌汚染	-	-	-	-	-
	騒音	1	1	-	1	-
	振動	-	-	-	-	-
	地盤沈下	-	-	-	-	-
	悪臭	15	12	3	11	1
一般廃棄物	5	2	3	3	1	2
産業廃棄物	野焼き	6	5	1	4	-
	不法投棄	12	10	2	4	1
	その他	3	1	2	3	2
	営業施設	3	3	-	9	9

資料：東部保健所調べ

(6) 自動車リサイクル法に関する登録・許可、フロン回収破壊法に関する登録

平成26年度（単位：件）

	登録数		許可数	
	東部保健所	国東保健部	東部保健所	国東保健部
自動車引取業	6	18		
自動車フロン回収業	3	2		
自動車解体業			7	-
自動車破砕業			1	-
第1種フロン類回収業者	1	2		

資料：東部保健所調べ

(7) 土壌

① 土砂等のたい積行為許可数及び立入検査数

平成26年度末現在（単位：件）

	許可数	立入検査件数
管内計	7	24
東部保健所管内計	6	22
別府市	-	2
杵築市	3	8
日出町	3	12
国東保健部管内計	1	2
国東市	1	2
姫島村	-	-

資料：東部保健所調べ

## ② 土壤汚染対策法に係る届出

平成26年度（単位：件）

		届出数
管内計		28
東部保健所管内計		17
	別府市	3
	杵築市	7
	日出町	7
国東保健部管内計		11
	国東市	11
	姫島村	-

資料：東部保健所調べ

## (8) 狂犬病予防事業

管内の犬の登録頭数は、平成26年度末で12,694頭であり、狂犬病予防注射は7,891頭実施している。

平成26年度末現在（単位：頭、件）

	登録頭数		狂犬病予防注射頭数			捕獲頭数	返還頭数	咬傷件数	
	新規	累計	総数	集合	個別				
管内	638	12,694	7,891	3,092	4,533	99	22	4	
東部保健所	551	10,555	6,264	1,906	4,092	76	16	2	
	別府市	357	6,509	3,601	505	3,074	27	11	2
	杵築市	97	2,140	1,532	883	512	42	4	-
	日出町	97	1,906	1,131	518	506	7	1	-
国東保健部	87	2,139	1,627	1,186	441	23	6	2	
	国東市	84	2,058	1,561	1,128	433	23	6	2
	姫島村	3	81	66	58	8	-	-	-

資料：東部保健所調べ

### (9) 動物愛護・保護事業

動物愛護・保護普及事業として、動物の命と心を考える事業を1回（参加者29名）、  
 どうぶつふれあい教室を5回（参加者164名）実施した。

犬に関する苦情相談の件数は662件、内訳は、東部保健所が514件、国東保健部が148  
 件となっている。

また、猫に関する苦情相談の件数は1,546件、内訳は東部保健所が1,375件、国東保  
 健部が171件となっている。

犬の引き取り頭数は、飼えなくなった犬が23頭、所有者のいない犬が11頭で合計34  
 頭となっている。

猫の引き取り頭数は、飼えなくなった猫が41匹、所有者のいない猫が413匹で合計  
 454匹となっている。

また、第1種動物取扱業の登録施設は65施設で、業種別内訳は、販売40施設、保管  
 31施設、展示8施設となっている。

特定動物の飼養許可施設は、10施設で、施設の内訳は、愛玩用が1施設、展示用が9  
 施設である。動物の種類別内訳は、ほ乳類11頭、鳥類1羽、は虫類75匹となっている。

#### ① 普及啓発のための教室

平成26年度（単位：か所、人）

	命の授業		動物ふれあい教室		合 計	
	開催施設数	参加人数	開催施設数	参加人数	開催施設数	参加人数
総 数	1	29	5	164	6	193
東 部 保 健 所	1	29	-	-	1	29
国 東 保 健 部	-	-	5	164	5	164

資料：東部保健所調べ

#### ② 犬猫に関する苦情相談件数

平成26年度（単位：件）

	犬			猫		
	合 計	東部保健所	国東保健部	合 計	東部保健所	国東保健部
総 数	662	514	148	1,546	1,375	171
引 き 取 り 依 頼	37	24	13	61	36	25
捕 獲 依 頼	127	97	30	20	16	4
放 し 飼 い 取 締 り	68	40	28	10	9	1
捨 て 犬 ・ 猫	11	7	4	15	5	10
咬 傷 等 危 害 の 発 生	16	10	6	-	-	-
鳴 き 声	30	27	3	3	1	2
糞尿など汚物・悪臭	26	20	6	41	29	12
行方不明等問合せ	208	161	47	82	70	12
死 体 収 容 依 頼	83	79	4	1,226	1,132	94
そ の 他	56	49	7	88	77	11

資料：東部保健所調べ

### ③ 犬の引き取り頭数

平成26年度（単位：頭）

	総数	飼えなくなった犬			所有者のいない犬		
		総数	生後91日以上	生後91日未満	総数	生後91日以上	生後91日未満
管内	34	23	21	2	11	2	9
東部保健所	30	20	18	2	10	2	8
別府市	10	9	9	-	1	1	-
杵築市	19	10	8	2	9	1	8
日出町	1	1	1	-	-	-	-
国東保健部	4	3	3	-	1	-	1
国東市	4	3	3	-	1	-	1
姫島村	-	-	-	-	-	-	-

資料：東部保健所調べ

### ④ 猫の引き取り頭数

平成26年度（単位：匹）

	総数	飼えなくなった猫			所有者のいない猫		
		総数	生後91日以上	生後91日未満	総数	生後91日以上	生後91日未満
管内	454	41	20	21	413	74	339
東部保健所	393	26	14	12	367	57	310
別府市	284	25	13	12	259	45	214
杵築市	39	1	1	-	38	10	28
日出町	52	-	-	-	52	1	51
国東保健部	61	15	6	9	46	17	29
国東市	61	15	6	9	46	17	29
姫島村	-	-	-	-	-	-	-

資料：東部保健所調べ

注：東部保健所の所有者のいない猫の「生後91日以上」及び「生後91日未満」は管外分をそれぞれ1匹、17匹含む。



(10) 動物取扱業の登録状況

平成26年度末現在（単位：件）

	施設数	登録施設					
		業種別内訳					
		販売	保管	貸出	訓練	展示	計
管内	65	40	31	-	-	8	79
東部保健所管内	55	33	28	-	-	8	69
別府市	32	19	20	-	-	5	44
杵築市	10	6	4	-	-	2	12
日出町	13	8	4	-	-	1	13
国東保健所管内	10	7	3	-	-	-	10
国東市	10	7	3	-	-	-	10
姫島村	-	-	-	-	-	-	-

資料：東部保健所調べ



## 21 試験検査

当保健所では、エイズ相談等における HIV 抗体迅速検査、肝炎ウイルス検査や給食・食品営業施設従事者検便（細菌培養同定検査）等の臨床検査、食品細菌検査、海水浴場の水質検査及び食中毒・感染症発生時における各種細菌検査を実施している。

### (1) 臨床検査

#### ① 糞便、喀痰検査

給食施設・食品営業施設等従事者糞便検査（細菌培養同定検査）は、検査担当職員が国東保健部及び西部保健所に出向き現地で受付を行い、当保健所に持ち帰り検査を実施した。

平成26年度（単位：件）

		総数	東部保健所	国東保健部	西部保健所	
総数		1,453	1,249	27	177	
糞便	赤痢等検査	922	818	26	78	
	0157等検査	492	392	1	99	
	感染症に係るもの	21	21	-	-	
	食中毒に係るもの	-	-	-	-	
	寄生虫卵	8	8	-	-	
	その他	-	-	-	-	
喀痰	結核菌検査	塗抹	5	5	-	-
		培養	5	5	-	-

注：東部保健所国東保健部、西部保健所分も東部保健所で検査を実施している。  
資料：東部保健所調べ

#### ② 血液検査

平成19年11月から特定感染症検査としてクラミジアの抗体検査等を、また、結核接触者健診時の血液検査については、平成23年1月から診断試薬を従来のQFT-2Gから第3世代のQFT-3Gに変更し、大分市を除く県下全域の検体について当保健所において検査を実施した。また、風しんの感染予防及びまん延防止対策の強化として風しん抗体検査を実施した。

平成26年度（単位：件）

		総数	東部保健所	国東保健部	中部保健所	由布部保健部	南部保健所	豊肥保健所	西部保健所	北部保健所	豊後高田保健部	
血液	QFT検査	763	345	15	29	67	65	23	53	159	7	
	HIV抗体迅速検査	182	136	-	-	-	-	-	(46)	-	-	
	HBs	抗原	203	73	-	15	-	9	14	44	48	-
		抗体	-	-	-	-	-	-	-	-	-	-
	HCV抗体検査	205	73	-	15	-	9	14	46	48	-	
	梅毒	RPR	163	61	-	9	-	8	13	34	38	-
		TPHA	163	61	-	9	-	8	13	34	38	-
	クラミジア抗体IgG	161	61	-	8	-	8	13	33	38	-	
	クラミジア抗体IgA	161	61	-	8	-	8	13	33	38	-	
	風しん抗体検査	13	4	-	1	-	1	-	2	5	-	

資料：東部保健所調べ

注：県内各保健所からの依頼検査件数を計上している。

( )内の数値は、他の施設で検査したもの。

## (2) 食品検査等

食品の収去・依頼検査および食中毒発生時等での食品やふき取り検査を実施した。

検査は全て東部保健所で行うが、収去検査については収去した保健所、保健部毎に計上した。

平成26年度（単位：件）

		検査件数	収 去 検 査			食中毒・感染症等	依頼検査
			東部保健所	国東保健部	西部保健所		
細菌検査	総 数	524	215	52	208	-	49
	細 菌 数	172	71	17	64	-	20
	大 腸 菌 群	66	28	6	23	-	9
	E . C o l i	104	43	12	49	-	-
	E . C o l i 最 確 数	10	7	-	-	-	3
	O 1 5 7	6	-	-	-	-	6
	黄色ブドウ球菌	127	50	13	56	-	8
	サルモネラ	-	-	-	-	-	-
	腸炎ビブリオ	10	-	2	8	-	-
	腸炎ビブリオ最確数	20	7	2	8	-	3
	カンピロバクター	-	-	-	-	-	-
	そ の 他	9	9	-	-	-	-

資料：東部保健所調べ

注：拭き取り検査を含む。

## (3) 一般水検査

管内の主要な海水浴場の水質を把握することを目的に細菌検査を実施した。

平成26年度（単位：件）

		管 内 計	東部保健所	国東保健部	西部保健所	
一般水	総 数	30	30	-	-	
	プ ー ル 水	-	-	-	-	
	プール水 単一項目	細 菌	-	-	-	-
		理 化 学	-	-	-	-
	海 水 浴 場 水	-	-	-	-	
	海 水	細 菌	30	30	-	-
		理 化 学	-	-	-	-
	そ の 他	細 菌	-	-	-	-
理 化 学		-	-	-	-	

資料：東部保健所調べ

## IV章 福祉部門

地域福祉室は、日出町と姫島村において、生活保護業務、母子寡婦福祉業務、児童措置費負担金の徴収事務等を直接実施している。

また、児童福祉については平成17年度より市町村がその一義的窓口として位置づけられたが、地域福祉室では家庭児童相談室を設置し、家庭相談員を中心に町村の相談活動を支援している。

さらに、別府市、杵築市、国東市を加えた管内においては、新たに百歳に達した方への慶祝訪問、身体障害者相談員・知的障害者相談員に対する研修、介護保険事業所指定更新時の審査・認定事務、ユニバーサルデザインの普及活動等の業務を行っている。

### 1 生活保護の状況

生活保護の実施状況は、表1のとおりである。保護率は10.33パーセントで、昨年同期と比べて、0.36ポイントの減となっており、ほぼ横ばいとなった。

また、世帯類型別では、表2のとおりであり、高齢者世帯が最も多くなっている。

地域福祉室では、要保護者の発見に努め、被保護世帯の実情に応じた援助を行うことにより、生活の維持向上を図るとともに自立助長に努めている。

表1 生活保護実施状況

平成27年4月1日現在

区分 町村名	世帯数	人口	被保護 世帯数	被保護 人員	保護率	医療扶 助人員	医 療 扶助率	介護扶 助人員	介 護 扶助率
	世帯	人	世帯	人	(B)/(A) %	人	(C)/(B) %	人	(D)/(B) %
姫島村	896	2,004	(-) 19	(-) 25	12.48	25	100.0	5	20.0
日出町	10,877	28,017	(-) 217	(-) 285	10.17	253	88.8	64	22.5
合 計	11,773	30,021	(-) 236	(-) 310	10.33	278	89.7	69	22.3
県 計	495,644	1,171,702	(129) 15,837	(168) 20,472	17.47	17,503	85.5	3,719	18.2

資料：地域福祉室調べ

- 注：1 平成27年3月分福祉行政報告例による。但し、県計は平成27年2月分  
 2 世帯数及び人口は平成26年10月1日現在毎月流動人口調査による。  
 3 被保護世帯数及び被保護人員は、停止している数を（ ）に再掲

表2 生活保護世帯の世帯類型別状況

平成27年4月1日現在（単位：世帯）

区分 町村名	世帯類型別（世帯）					計	単身世帯 再掲(割合)
	高齢者世帯	母子世帯	障害者世帯	傷病者世帯	その他世帯		
姫島村	13 (68.4)	1 (5.3)	- (0.0)	5 (26.3)	0 (.0)	19 (100.0)	14 (73.7)
日出町	113 (52.1)	10 (4.6)	40 (18.4)	37 (17.1)	17 (7.8)	217 (100.0)	174 (79.8)
合 計	126 (53.4)	11 (4.7)	40 (16.9)	42 (17.8)	17 (7.2)	236 (100.0)	188 (79.3)
県 計	8,338 (52.6)	649 (4.1)	1,913 (12.1)	2,133 (13.5)	2,804 (17.7)	15,837 (100.0)	12,769 (80.6)

資料：地域福祉室調べ

- 注：1 （ ）内は、全体に対する割合  
 2 平成27年3月分福祉行政報告例による。但し、県計は平成27年2月分  
 3 県計の世帯数は、停止している世帯を除いた数

## 2 児童福祉の状況

管内の児童福祉施設の入所状況は表3のとおりである。

入所について、保育所・認定こども園は各市町村が利用を決定し、母子生活支援施設は市福祉事務所もしくは地域福祉室が措置を行う。障害児施設への入所は平成18年10月より契約制度が導入されたが、その他の児童福祉施設への措置および里親への委託は児童相談所が決定している。

表3 児童福祉施設入所状況

平成27年4月1日現在（単位：人、母子生活支援施設は世帯）

種 別	市町村名		管内計	別 府 市	杵 築 市	国 東 市	姫 島 村	日 出 町
	施設名							
保 育 所			3,504	2,128	408	332	34	602
認 定 こ ど も 園			416	21	232	162	-	1
合 計			179	129	24	13	-	13
乳児院	栄光園		6	3	1	1	-	1
	小計		6	3	1	1	-	1
児童養護施設	小百合ホーム		5	2	2	1	-	-
	森の木		2	1	-	1	-	-
	栄光園		20	20	-	-	-	-
	光の園		36	27	6	-	-	3
	別府平和園		25	23	-	-	-	2
	清浄園		6	2	2	-	-	2
	聖ヨゼフ寮		6	3	3	-	-	-
	山家学園		4	3	-	1	-	-
	鷹巣学園		-	-	-	-	-	-
	県外施設		-	-	-	-	-	-
	小計		104	81	13	3	-	7
児童自立支援施設	二豊学園		2	1	-	1	-	-
	小計		2	1	-	1	-	-
知的障害児施設	みずほ学園		4	2	-	2	-	-
	大分県糸口学園		10	4	1	3	-	2
	第1みのり学園		6	2	3	-	-	1
	木埋学園		1	1	-	-	-	-
	小計		21	9	4	5	-	3
盲 児 施 設	清明学園		-	-	-	-	-	-
	小計		-	-	-	-	-	-
ろうあ児施設	あけぼの学園		-	-	-	-	-	-
	小計		-	-	-	-	-	-
肢体不自由児施設	西別府病院		7	7	-	-	-	-
	別府整肢園		5	2	-	2	-	1
	つくし園入園部		-	-	-	-	-	-
	小計		12	9	-	2	-	1
重 症 心 身 障 害 児 施 設	西別府病院		-	-	-	-	-	-
	めじろ園		-	-	-	-	-	-
	恵の聖母の家		-	-	-	-	-	-
	小計		-	-	-	-	-	-
母子生活支援施設	大分市しらゆりハイツ		1	1	-	-	-	-
	永生会母子ホーム		4	2	-	-	-	2
	別府厚生館		-	-	-	-	-	-
	県外施設		2	2	-	-	-	-
	小計		6	5	-	-	-	1
里 親 ・ フ ェ ミ リ ー ホ ー ム		28	21	6	1	-	-	

資料：市町村、中央児童相談所、障害福祉課(障害児施設)

表4 家庭児童相談室における相談処理状況

平成26年度（単位：件）

相談内容 町村名	性格・習慣	知能・言語	学校生活等			非行	家族関係		養護	心身障害	その他	計
			人間関係	不登校	その他		虐待	その他				
姫島村	-	-	-	-	-	-	-	-	19	-	-	19
日出町	2	-	-	22	26	-	1	-	247	3	-	301
合計	2	-	-	22	26	-	-	-	266	3	-	320

資料：福祉行政報告例 第59表

### 3 母子及び寡婦福祉の状況

母子、寡婦及び父子世帯数の状況は表5のとおり、母子世帯の年代別の状況は表6のとおりである。地域福祉室では、母子家庭等の自立のため、生活・就労・資格取得等の支援や相談指導を行っている。

表5 母子、寡婦及び父子世帯数

平成27年4月1日現在（単位：世帯、%）

区分 町村名	全世帯数 A	母子世帯数 B	割合 B/A	寡婦世帯数 C	割合 C/A	父子世帯数 D	割合 D/A
姫島村	896	18	2.0	23	2.6	2	0.2
日出町	10,877	272	2.5	110	1.0	19	0.2
合計	11,773	290	2.5	133	1.1	21	0.2

資料：町村調べ

世帯数、人口は平成26年10月1日現在毎月流動人口調査による。

表6 母子世帯の年齢

平成27年4月1日現在（単位：世帯、%）

区分 町村名	30歳未満	30歳代	40歳代	50歳以上	合計	生活保護世帯(再掲)
姫島村	1	11	5	1	18	1
日出町	29	102	119	22	272	10
合計	30	113	124	23	290	11
割合	10.3	39.0	42.8	7.9	100.0	3.8

注：生活保護世帯数は母子世帯合計の内数

## 4 民生委員・児童委員等の状況

表7 民生委員・児童委員等の状況

平成27年4月1日現在（単位：世帯、人）

内容	市町村名					
	合計	別府市	杵築市	国東市	姫島村	日出町
世帯数	91,794	55,252	12,146	12,577	887	10,932
民生委員・児童委員数	533	250	91	119	9	64
主任児童委員数	48	23	10	9	1	5

注：世帯数は平成27年4月1日現在毎月流動人口調査による。

民生委員・児童委員数・主任児童委員数は平成27年4月1日現在の人数。

資料：福祉行政報告例

## 5 障がい者（児）福祉の状況

管内における身体障害者手帳交付状況は表8、療育手帳交付状況は表9のとおりである。

地域福祉室では、身体障害者相談員・知的障害者相談員に対する研修や関係機関との連絡調整を行っている。

表8 身体障害者手帳交付状況及び身体障害者相談員数

平成27年4月1日現在（単位：人）

区分 市町村名	障がい							合計	身体 障害者 相談員
	視 障 が い	覚 障 が い	聴 覚 障 が い	平 衡 障 が い	音 声 言 語 そ し ゃ く 障 が い	肢 体 不 自 由	内 部 障 が い		
別府市	549 (2)		494 (9)		96 (2)	3,906 (72)	1,838 (20)	6,883 (105)	14
杵築市	100 (-)		212 (4)		21 (-)	996 (4)	498 (4)	1,827 (12)	5
国東市	115 (2)		232 (3)		19 (-)	1,114 (10)	541 (7)	2,021 (22)	5
姫島村	12 (-)		26 (1)		1 (-)	65 (-)	30 (-)	134 (1)	1
日出町	88 (-)		164 (2)		8 (-)	947 (8)	425 (7)	1,632 (17)	2
管内計	864 (4)		1,128 (19)		145 (2)	7,028 (94)	3,332 (38)	12,497 (157)	27

注：( )内は身体障がい児再掲

資料：市町村調べ



表9 療育手帳交付状況及び知的障害者相談員数

平成27年4月1日現在（単位：人）

区分 市町村名	知的障がい児(18歳未満)			知的障がい者(18歳以上)			計			知的障害者 相談員
	A	B	計	A	B	計	A	B	計	
別府市	83	115	198	280	444	724	363	559	922	4
杵築市	16	30	46	99	139	238	115	169	284	2
国東市	8	23	31	54	141	195	62	164	226	2
姫島村	-	-	-	7	14	21	7	14	21	-
日出町	18	28	46	65	93	158	83	121	204	1
管内計	125	196	321	505	831	1,336	630	1,027	1,657	9

注：A：重度 B：中軽度

資料：市町村調べ

## 6 介護保険の状況

管内の要介護認定者数は表10のとおりである。

要介護度別の認定状況では、要介護1が最も多く、次いで要支援1、要介護2の順となっている。

なお、平成18年4月施行の改正介護保険法により、事業者の指定に有効期間(6年)が設けられたことに伴い、地域福祉室では管内の指定居宅サービス事業所等に係る指定更新の審査、認定の事務を行っている。

表10 要介護認定者数

平成27年3月31日現在（単位：人）

区分 市町村名	合計	要支援 1	要支援 2	要介護 1	要介護 2	要介護 3	要介護 4	要介護 5
別府市	6,905	1,246	861	1,268	1,133	898	808	691
杵築市	2,014	216	266	381	373	270	260	248
国東市	2,150	429	319	422	277	222	266	215
姫島村	129	29	19	27	12	8	16	18
日出町	1,430	211	163	286	295	189	154	132
管内計	12,628	2,131	1,628	2,384	2,090	1,587	1,504	1,304

資料：市町村調べ

表 11 介護保険サービス受給状況

平成27年3月31日現在（単位：人）

区分 市町村名	居宅サービス受給者等内訳							計
	要支援 1	要支援 2	要介護 1	要介護 2	要介護 3	要介護 4	要介護 5	
別府市	958	690	996	867	559	372	207	4,649
杵築市	171	219	296	260	126	99	48	1,219
国東市	313	263	289	185	83	57	35	1,225
姫島村	19	15	21	9	6	11	10	91
日出町	151	140	221	221	111	70	48	962
管内計	1,612	1,327	1,823	1,542	885	609	348	8,146

区分 市町村名	地域密着型サービス受給者内訳							施設サービス受給者内訳				
	要支援 1	要支援 2	要介護 1	要介護 2	要介護 3	要介護 4	要介護 5	計	福祉施設 老人 設人	保健施設 老人 設人	型介護 医療 施設 養	計
別府市	6	6	43	69	77	73	74	348	419	386	196	1,001
杵築市	2	3	19	31	52	42	18	167	246	142	41	429
国東市	5	5	29	29	33	27	20	148	246	211	18	475
姫島村	-	-	2	1	2	2	3	10	-	7	5	12
日出町	3	2	17	18	18	11	3	72	81	146	16	243
管内計	16	16	110	148	182	155	118	745	992	892	276	2,160

資料：市町村調べ

表 12 指定地域密着型サービス事業所等の数

平成27年3月31日現在（単位：件）

区 分	市町村名					
	管内計	別府市	杵築市	国東市	姫島村	日出町
定期巡回・随時対応型訪問介護看護	-	-	-	-	-	-
複合型サービス	1	1	-	-	-	-
夜間対応型訪問介護	-	-	-	-	-	-
認知症対応型通所介護	7	2	1	3	1	-
小規模多機能型居宅介護	12	5	3	2	-	2
認知症対応型共同生活介護	24	12	4	5	1	2
地域密着型特定施設入居者生活介護	1	-	1	-	-	-
地域密着型介護老人福祉施設入所者生活介護	8	4	1	3	-	-
介護予防認知症対応型通所介護	8	2	2	3	1	-
介護予防小規模多機能型居宅介護	12	5	3	2	-	2
介護予防認知症対応型共同生活介護	24	12	4	5	1	2
指 定 件 数	97	43	19	23	4	8

資料：市町村調べ

## V章 調査研究・学会発表実績

### 1 東部保健所

平成26年度

種 別	番号	著者名(発表者名) 全員の氏名(記載順)	題目・論旨(担当課名)
第60回 大分県 公衆衛生 学会	1	○ 麻生 花苗 若松 正人 都甲 伊知郎 工藤 剛 安達 国良	<p>題目：ちょっと受けたいくすりの授業プロジェクト</p> <p>論旨：平成25年度、当保健所では、「医薬品の適正使用」及び「薬物乱用防止」を「薬育」と定義し、薬育プログラムを完成させた。今年度は、その薬育プログラムを基に、教育現場で活用しやすい教材の作成と薬育を進めるための人材育成に取り組み、「薬育」支援体制を構築した。</p> <p style="text-align: right;">(衛生課)</p>
	2	○ 安達 悦子 酒井 愛弓 武中 祥子 津田 克彦 藤本 紀代美 安達 国良	<p>題目：学生食育推進ボランティア(Food Education Supporter)の活動について(第2報)</p> <p>論旨：「第2期大分県食育推進計画」における課題の1つである「大学生の朝食摂取率の向上」を達成するため、H25年度から学生食育推進ボランティア(フードエデュケーションサポーター:FES)の養成と活動を行っている。これまでの2年間の取り組みとFES自身の変化について報告した。</p> <p style="text-align: right;">(地域保健課)</p>
	3	○ 吉田 陽子 吉原 喬樹 池田 裕美 藤本 紀代美 安達 国良	<p>題目：精神障がい者地域移行支援における保健所の役割～個別事例から地域課題、そして事業への展開～</p> <p>論旨：精神障がい者の個別事例から管内の地域課題を明確にして事業を発展させることにより、精神障がい者地域移行に一定の成果があった。このような取組から精神障がい者の地域移行支援における保健所の役割を考察した。</p> <p style="text-align: right;">(地域保健課)</p>
	4	○ 池田 裕美 市原 恭子 藤本 紀代美 安達 国良	<p>題目：麻しん対策の課題 ～保育園における麻しん発生事例をとおして～</p> <p>論旨：事例対応の検証から、ワクチン接種の重要性、保育園施設管理者の平常時からの健康危機管理意識の重要性、平常時からの麻しん診療体制の確保、正確な情報の困難さ等明らかになった課題について報告した。</p> <p style="text-align: right;">(地域保健課)</p>

種 別	番号	著者名(発表者名) 全員の氏名(記載順)	題目・論旨(担当課名)
第60回 大分県 公衆衛生 学会	5	○ 安部 千晶 池田 裕美 藤本 紀代美 安達 国良	題目：重症難病患者の在宅療養における保健所保健師の 役割 ～独居で24時間サービス利用患者の支援 をとおして～ 論旨：独居のため一日中多くの事業所のサービスを利用 しながら療養生活を送るケースに対して、支援計 画に組み込まれるようなサービスを提供しない保 健所保健師としての役割と学びを報告した。 (地域保健課)
平成26年度 食品衛生監 視員・と畜 検査員・狂 犬病予防員 研究発表	6	○ 廣田 梓 小池 明仁 若松 正人 都甲 伊知郎 工藤 剛	題目：手洗い男子・手洗い女子育成事業 ～学生を活用した手洗い事業の一考察～ 論旨：小学生以下の子供及び将来保育園や幼稚園の先生 になる学生を対象に、手洗い講習会を行い、管内 の希望する保育園及び幼稚園に出向き、子ども達 を対象にした「手洗い教室」を実施。それにむけ ての紙芝居劇(ペープサート)やエプロンシアタ ーを手洗い男子・手洗い女子として任命した学生 とともに作成。「手洗い教室」は、合計400名以上 の参加。 (衛生課)
	7	○ 渡邊 由美子 都甲 伊知郎 若松 正人	題目：旅館・ホテル関係者との自主的衛生管理の協働推進 について～旅人を安全に～ 論旨：自主点検による「作業の見える化」、トップセミ ナーによる「目標の見える化」及び衛生タイムズ による「情報の見える化」の3つの見える化を実 施し、これを継続することで、旅館・ホテルそれ ぞれが今より一歩進んだ自主的衛生管理を行う制 度を構築した。 (衛生課)
	8	○ 小池 明仁 廣田 梓 小池 明仁 若松 正人 都甲 伊知郎 工藤 剛	題目：ちりめん製品の流通管理の推進について 論旨：全国的に異物混入事例が相次いで報告される中、 豊後別府湾ちりめん加工組合の協力を得て、フグ 等の混入防止対策について実態調査や指導を実施。 また、ちりめん製造工程で除去されたフグ稚魚の 毒力測定を行った。 (衛生課)
	9	○ 麻生 花苗 廣田 梓 小池 明仁 若松 正人 都甲 伊知郎 工藤 剛	題目：「殻付かき焼き」安全&味力アップに向けた取組 論旨：かき焼き施設と行政機関が連携して、地域資源と してのかきを安全かつ美味しく食べるための取組 を開始し、かき焼きのアウトラインを作成した。 (衛生課)

種 別	番号	著者名(発表者名) 全員の氏名(記載順)	題目・論旨(担当課名)
平成26年度 環境関係 業務事例 発表会	10	○ 武田 亮	<p>題目：土壌汚染対策法第3条に基づく土壌汚染状況調査について</p> <p>論旨：管内の工場の生産終了に伴い、土壌汚染対策法第3条に基づく土壌汚染状況調査の報告がなされた事例について、経過及び対応等の内容をまとめ、土壌汚染状況調査において留意すべきこと等の考察を行った。</p> <p>(衛生課)</p>
	11	○ 久保崎 範行	<p>題目：環境教育アドバイザー制度の積極的推進</p> <p>論旨：大分県では、地域や学校等で開催される、環境をテーマとした講演会や自然観察会などにおける講師として「環境教育アドバイザー」を派遣している。今年度は、学校や公民館等へ直接職員が訪問し本制度について説明することで、活用者側の理解が深まり、派遣件数の増加に結び付けることが出来た。</p> <p>(衛生課)</p>
平成26年度 大分県保健 所調査研究 事業	12	○ 渡邊 由美子 都甲 伊知郎 若松 正人	<p>題目：旅館・ホテル関係者との自主的衛生管理の協働推進について～旅人を安全に～</p> <p>論旨：自主点検による「作業の見える化」、トップセミナーによる「目標の見える化」及び衛生タイムズによる「情報の見える化」の3つの見える化を実施し、これを継続することで、旅館・ホテルそれぞれが今より一歩進んだ自主的衛生管理を行う制度を構築した。</p> <p>(衛生課)</p>

## 2 国東保健部

平成26年度

種 別	番 号	著者名(発表者名) 全員の氏名(記載順)	題目・論旨 (担当課名)
第60回 大分県 公衆衛生 学会	1	○ 中崎 百有子 鳴海 有紀子 佐田 美貴江 安東 秀子	題目：感染症自主管理体制推進に向けた取り組みの評価 論旨：当保健部で行ってきた管内高齢者入所施設に対する感染症自主管理体制推進に向けた取組について、過去6年間の取組全体の評価、課題の抽出、今後の支援方法について検討し、一定の効果があつたと結果が得られた。  (地域保健課)
平成26年度 食品衛生監 視員・と畜 検査員・狂 犬病予防員 研究発表	2	○ 國政 陽子 林 徹 中田 高史	題目：『うんち旗、ありがとう旗』を活用した適正飼育の啓発について ～動物ふれあい教室・マナーアップ編～ 論旨：身の回りの環境や他人への配慮について関心を持ってもらい、環境美化及び犬・猫などの動物の適正飼育を身につけられるように、小学生を対象とした進化型『うんち旗』作成のワークショップを実施した。  (健康安全・衛生課)
	3	○ 國政 陽子 林 徹 中田 高史	題目：『わくわくワークシート・わんわんワークシート』を活用した動物終生飼養の啓発について ～動物ふれあい教室・キャリアデザイン編～ 論旨：動物が苦手な子どもやアレルギーのために動物をさわることができない子どもにも、『動物と一緒にいると楽しい』と思えるような、動物を伴わない動物ふれあい教室のプログラムを作成することを目標に、キャリアデザインの考えを取り入れ、動物や自分の生涯について考えさせ、終生飼養の難しさや重要性、また自分が大人になることへの憧れや将来への夢とつなげていくことを目的とした、啓発プログラムを作成した。  (健康安全・衛生課)
平成26年度 看護研究学 会	4	○ 中崎 百有子 鳴海 有紀子 佐田 美貴江 安東 秀子	題目：感染症自主管理体制推進の経過と評価 論旨：当保健部では平成21年度より、管内高齢者入所施設に対して、感染症自主管理体制を推進させるための取組を行ってきた。今回、取組の中で作成した評価指標を用いて、過去6年間の取組全体の評価、課題の抽出、今後の支援について検討した結果を、医療従事者に向けて報告した。  (地域保健課)