

各種様式・ツール集(大地震):建設業

<別紙参考資料>

No.	資料名	備考
別紙 1	緊急時対応全体像	

<別紙様式・ツール集>

No.	資料名	備考
様式 1	役割分担シート	
様式 2	従業員携行カード	→「水災」様式2と共通
様式 3	緊急時主要連絡先一覧	
様式 4	被害確認シート	
様式 5	消火設備・防護安全設備・避難ルートマップ	
様式 6	非常持ち出し品／金庫格納品リスト	
様式 7	従業員連絡先リスト兼安否確認表	
様式 8	事業所状況確認シート	
様式 9	事業所状況報告表	
様式 10	備蓄品リスト	
様式 11	帰宅判断基準	
様式 12	帰宅者・社内在留者リスト	
様式 13	被災者(地域住民など)受入リスト	
様式 14	主要取引先リスト兼初動連絡チェックシート	
様式 15	地震・社会インフラ等情報収集シート	
様式 16	災害広報(第一報)フォーム	
様式 17	資金繰り手順書	
様式 18	給与支払対応手順書	
様式 19	建物・設備類の復旧優先順位整理表	
様式 20	システムの復旧優先順位整理表	
様式 21	事業機能における重要業務選定シート	
様式 22	施工現場の地震対応7カ条	
様式 23	職人等連絡先リスト兼安否確認表	
様式 24	在庫チェックシート	
様式 25	仕入れ先稼働チェックシート	
様式 26	お客様ニーズ確認シート	

■ 各種様式・ツールは、A4版で設定しています。
必要に応じて印刷時に用紙サイズをA3等に拡大して使用してください。

【別紙1】緊急時対応全体像

□:実施事項 ():使用ツール

		2.1.2 従業員個人による 安全確保		2.1.3 自衛消防対応		2.1.4 初動対応			2.1.5 復旧対応					
						(1)状況把握	(2)組織による安全確保	(3)地震によって発生する特別対応	(1)本社機能の復旧	(2)事業機能の復旧				
項目		非常業務												
主目的		人命安全					地震によって発生する特別対応			日常業務				
対応主体		従業員各人が個人として対応		全従業員が手分けして対応						日常業務の継続				
対応実施基準		震度5弱以上					震度6弱以上							
対応事項	発災直後	<input type="checkbox"/> 身の安全を確保 (様式2.22) <input type="checkbox"/> 家族の安否確認 (様式2) <input type="checkbox"/> 会社への安否報告 (様式2.22)		<input type="checkbox"/> 事業所統括・役割分担 (様式1) <input type="checkbox"/> 119番通報 (様式3) <input type="checkbox"/> 初期消火 (様式4.5) <input type="checkbox"/> 避難誘導 (様式4.5)										
	被災当日中			<input type="checkbox"/> 事業所統括・役割分担 (様式1) <input type="checkbox"/> 安否確認 (様式7) <input type="checkbox"/> 事業所被害確認 (様式8) <input type="checkbox"/> 従業員支援 (様式10.11.12) <ul style="list-style-type: none"> <input type="checkbox"/>備蓄品の配布 <input type="checkbox"/>帰宅・出社判断 <input type="checkbox"/> 取引先、職人の被害確認 (様式23) <input type="checkbox"/> 施工中現場の状況確認 (様式22) <ul style="list-style-type: none"> <input type="checkbox"/>被害状況 <input type="checkbox"/>二次災害防止措置 <input type="checkbox"/> 元請け・行政への連絡 (様式14) <input type="checkbox"/> 本社への報告 (様式9)										
	翌日～1週間以内						<input type="checkbox"/> 全社統括・役割分担 (様式1) <input type="checkbox"/> 各事業所安否・被害確認 (様式8) <input type="checkbox"/> 機材・設備復旧 (様式3) <input type="checkbox"/> 警備 (様式13) <input type="checkbox"/> 地域周辺対応 <input type="checkbox"/> 被災した地域住民・顧客等の受け入れ <input type="checkbox"/> 地域貢献							
	2週間以内								<input type="checkbox"/> 全社統括・役割分担 (様式1) <input type="checkbox"/> お客さまへの第一報 (様式14) <ul style="list-style-type: none"> <input type="checkbox"/>安否・被害情報の収集 <input type="checkbox"/>連絡先案内 <input type="checkbox"/> 業務関連情報の収集 (様式15) <ul style="list-style-type: none"> <input type="checkbox"/>地震の概要 <input type="checkbox"/>行政等の情報 <input type="checkbox"/> 災害広報 (様式16)		<input type="checkbox"/> 全社統括 (様式17) <input type="checkbox"/> 資金繰り (様式18) <input type="checkbox"/> 給与支払 (様式18) <input type="checkbox"/> 各種支払 (様式19) <input type="checkbox"/> 建物・設備類の復旧 (様式20)	<input type="checkbox"/> 全社統括 (様式21) <input type="checkbox"/> 重要業務の選定 (様式7, 23, 24, 25) <input type="checkbox"/> 職人等要員の確保 <input type="checkbox"/> 資材・機材の確保 <input type="checkbox"/> 当初スケジュールの確認と調整の要否検討 <input type="checkbox"/> 施工済み物件の設計図等の準備 <input type="checkbox"/> 元請け・行政・施主対応 (様式26)		

【様式1】役割分担シート

【工場】

フェーズ		役割	担当①	担当②	担当③
2.1.2 従業員個人による安全確保		—	(従業員個人で対応)		
2.1.3 自衛消防対応		工場統括	XX	XX	
		119番通報	XX	XX	
		初期消火	XX	XX	
		避難誘導	XX	XX	
		救助救護	XX	XX	
		防護安全	XX	XX	
2.1.4 初動対応	(1)状況把握	事業所統括	XX	XX	
		安否確認	XX	XX	
		事業所状況確認	XX	XX	
		従業員支援	XX	XX	
		取引先、職人の被害確認	XX	XX	
		施工中現場の状況確認	XX	XX	
		元請け・行政への連絡	XX	XX	
事務所への報告	XX	XX			
2.1.5 復旧対応		—	(通常時組織で対応)		

【事務所】

フェーズ		役割	担当①	担当②	担当③
2.1.4 初動対応	(2)組織による安全確保	全社統括	XX	XX	
		各現場安否・被害確認	XX	XX	
		機材・設備復旧	XX	XX	
		警備	XX	XX	
		地域周辺対応	XX	XX	
	(3)地震によって発生する特別対応	全社統括	XX	XX	
		お客さまへの第一報	XX	XX	
		業務関連情報の収集	XX	XX	
		災害広報	XX	XX	
2.1.5 復旧対応		—	(通常時組織で対応)		

【様式2】従業員携行カード

大規模地震・水災等 従業員携行カード

大地震発生直後の行動原則

自身/周囲の安全確保

- 1 自身/周囲の安全確保
- 2 避難/避難場所

家族の安否確認

- 3 家族との連絡手段

会社への安否報告

- 4 安否報告ルール

2021年度版

1 自身/周囲の安全確保 地震

- 屋内にいる時
 1. 机やテーブルの下に隠れる
 2. 慌てて外に飛び出さない
- 屋外にいる時
 1. カバン、着衣等で頭を保護する
 2. 安全な建物へ避難する
 3. ブロック塀、門柱、ガラス窓等に近寄らない
- 車、公共交通に乗っている時
 1. 安全に左側に停車し、エンジンを止めてキーはつけたまま避難
 2. 公共交通機関で被災したときは、係員の指示に従う
- 揺れがおさまったら
 1. 初期消火
※火が天井に届いていたら、あきらめ逃げる
 2. ドアや窓を開けて避難ルートを確保する
 3. 救助活動は、周囲と協力し無理のない範囲で実施する
 4. **二次災害に気を付けて行動する**

1 自身/周囲の安全確保 水災

- 気象情報に注意
テレビやラジオで気象庁の災害情報等の収集に努める
- 避難情報
各自治体から「避難情報」が発令されたら、速やかに行動する。

警戒レベル	避難情報等	避難行動
レベル5	緊急安全確保	・既に災害が発生 ・命を守るための最善の行動をとる
レベル4	避難指示	・速やかに避難先へ避難 ・公的な避難場所までの移動が危険と思われる場合は、近くの安全な場所や自宅内のより安全な場所へ避難
全員避難		
レベル3	高齢者等避難	・避難に時間を要する人(ご高齢の方、障害のある方、乳幼児等)とその支援者は避難 ・その他の人は、避難の準備を整える
高齢者等は避難		

2 避難/避難場所

- 避難する場合
 1. 落ち着いて避難を開始する
 2. 海岸近くにいる場合は、高台に逃げる
 3. できるだけ周りの人と一緒に行動する
 4. ブレーカーを落とし、ガスの元栓を閉める
 5. エレベーターや車を使わず、徒歩で避難
 6. 非常持ち出し袋を持つ

●避難場所

※地震と水災の避難場所は異なる場合があるので確認すること

＜勤務地を基点とした避難場所・避難所＞

＜自宅を基点とした避難場所・避難所＞

避難場所：大きな公園や広場などの緊急避難用の施設または場所のこと
避難所：小中学校等の一時的に滞在する場所のこと

3 家族との連絡手段

電話、携帯等の連絡手段がつかない場合、災害時※に設置される災害用伝言ダイヤル「171」(NTT)が利用できる
※震度6弱以上の地震等の災害発生時

災害用伝言ダイヤル「171」の使い方

- 伝言を録音する 伝言を再生する

171をダイヤル

1

2

被災地にあるご自身または連絡を取りたい方の電話番号
(固定電話、携帯電話等の番号を市外局番から入力)

録音
(30秒以内)

音声ガイダンス
に沿って操作

再生

上記の他、災害時はNTTによる「web171」や携帯電話会社(ドコモ、au、ソフトバンク)による「災害用伝言板」が開設され、メールでも伝言を送ることができます

連絡先等

●会社:

事務所: XX-XX-XX
社長: XX-XX-XX

●会社(上長):

●家族等

帰宅指示・判断基準

●原則として会社の指示に従う

＜地震＞

1. 公共交通機関が不通の場合、または道路に大きな損傷等が認められる場合は、原則として会社の指示に従い、事業所又は他の安全な場所に滞在または宿泊する
2. 徒歩で帰宅する場合は、以下の点に注意し帰宅すること

《注意点》

- ・徒歩毎時2.5kmで計算すると10kmは4時間を要する(革靴では10kmが限界)
- ・夜間の行動は避ける
- ・余震が収まってから帰宅する
- ・帰宅路の安全を確認する
- ・同一方向はできるだけ集団帰宅する
- ・幹線道路を使い帰宅する

＜水災＞

1. 「今後、帰宅が困難な状況が発生※」することが予測される場合は、帰宅を避け、安全な場所に退避する
※ 特別警報や避難命令の発令、交通手段の使用不能など

4 安否報告ルール

- 災害発生時は、口頭、電話、メール等で必ず会社または所属部署の上長等へ自身の安否を報告する。

安否報告内容:

1. 名前・所属
2. 本人及び家族のけがの有無
＜加えて、就業時間外の場合＞
3. 自宅状況
4. 出社可否
5. 連絡先電話番号

- 災害発生時に会社にいる従業員は、点呼を実施の上、点呼結果を上長へ報告する。

【様式3】緊急時主要連絡先一覧

■社会インフラ

項目	名称	担当者	連絡先	所在地	URL	備考
電気	XX電力	カスタマーセンター	XX-XX-XX	XX		
水道	XX上下水道局	お客様センター	XX-XX-XX	XX		
電話・通信	XX		XX			

■交通機関、道路

項目	名称	担当者	連絡先	所在地	URL	備考
JR	JR XX駅	駅事務室	XX-XX-XX	XX		ウェブサイトで運行状況提供
	JR XX駅		XX-XX-XX	XX		ウェブサイトで運行状況提供
バス	XXバス	総合案内所	XX-XX-XX	XX		ウェブサイトで運行状況提供
道路						

■消防、警察、自治体

項目	名称	担当者	連絡先	所在地	URL	備考
消防	XX消防署		XX-XX-XX	XX		
警察	XX警察署		XX-XX-XX	XX		
市役所	XX市役所		XX-XX-XX	XX		
	XX市役所XX支所		XX-XX-XX	XX		

■医療機関

名称	診療科目	連絡先	所在地	URL	備考
XX病院	救命救急	XX-XX-XX	XX		大分県災害拠点病院
XX医療センター	救命救急	XX-XX-XX	XX		大分県災害拠点病院
XX整形外科	整形外科	XX-XX-XX	XX		休診日：不曜、日曜、祝祭

■金融機関

項目	名称	担当者	連絡先	所在地	URL	備考
銀行	XX銀行XX支店		XX-XX-XX	XX		
信用金庫	XX信金XX支店		XX-XX-XX	XX		

■設備・システム

項目	名称	担当者	連絡先	所在地	URL	備考
事務所	XX	XXさん	XX-XX-XX	XX		
パソコン	XX		XX-XX-XX	XX		

■その他

項目	名称	担当者	連絡先	所在地	URL	備考

【様式4】被害確認シート

事務所	担当者	チェック	対応
1. 防災盤の異常確認			
事業所内の火災・煙の検知		<input type="checkbox"/> あり <input type="checkbox"/> なし	避難
防災設備機能停止の有無		<input type="checkbox"/> あり <input type="checkbox"/> なし	避難
2. 建物内部の確認			
事務所内停電の有無		<input type="checkbox"/> あり <input type="checkbox"/> なし	避難
キャビネット・設備・什器の転倒・落下の有無		<input type="checkbox"/> あり <input type="checkbox"/> なし	避難
天井パネル落下の有無		<input type="checkbox"/> あり <input type="checkbox"/> なし	避難
火災・発煙・異臭の有無		<input type="checkbox"/> あり <input type="checkbox"/> なし	避難
窓ガラス破損の有無		<input type="checkbox"/> あり <input type="checkbox"/> なし	状況次第
その他、二次災害につながるおそれのある危険箇所の有無		<input type="checkbox"/> あり <input type="checkbox"/> なし	状況次第
けが人や意識不明者など身動きがとれない人の有無		<input type="checkbox"/> あり <input type="checkbox"/> なし	救護・救出
密室(エレベータ、トイレなど)閉じ込めの有無		<input type="checkbox"/> あり <input type="checkbox"/> なし	救護・救出
3. その他			
津波警報の有無		<input type="checkbox"/> あり <input type="checkbox"/> なし	避難(高台へ誘導)
外壁・看板等の落下の有無		<input type="checkbox"/> あり <input type="checkbox"/> なし	状況次第
隣接建物火災・倒壊等被害の有無		<input type="checkbox"/> あり <input type="checkbox"/> なし	状況次第
避難場所被害の有無		<input type="checkbox"/> あり <input type="checkbox"/> なし	状況次第
その他、二次災害につながるおそれのある危険箇所の有無		<input type="checkbox"/> あり <input type="checkbox"/> なし	状況次第

工場	担当者	チェック	対応
1. 工場敷地内の確認			
工場内停電の有無		<input type="checkbox"/> あり <input type="checkbox"/> なし	避難
キャビネット・設備・什器の転倒・落下の有無		<input type="checkbox"/> あり <input type="checkbox"/> なし	避難
天井パネル落下の有無		<input type="checkbox"/> あり <input type="checkbox"/> なし	避難
火災・発煙・異臭の有無		<input type="checkbox"/> あり <input type="checkbox"/> なし	避難
窓ガラス破損の有無		<input type="checkbox"/> あり <input type="checkbox"/> なし	状況次第
その他、二次災害につながるおそれのある危険箇所の有無		<input type="checkbox"/> あり <input type="checkbox"/> なし	状況次第
けが人や意識不明者など身動きがとれない人の有無		<input type="checkbox"/> あり <input type="checkbox"/> なし	救護・救出
密室(エレベータ、トイレなど)閉じ込めの有無		<input type="checkbox"/> あり <input type="checkbox"/> なし	救護・救出
2. その他			
津波警報の有無		<input type="checkbox"/> あり <input type="checkbox"/> なし	避難(高台へ誘導)
外壁・看板等の落下の有無		<input type="checkbox"/> あり <input type="checkbox"/> なし	状況次第
隣接建物火災・倒壊等被害の有無		<input type="checkbox"/> あり <input type="checkbox"/> なし	状況次第
避難場所被害の有無		<input type="checkbox"/> あり <input type="checkbox"/> なし	状況次第
その他、二次災害につながるおそれのある危険箇所の有無		<input type="checkbox"/> あり <input type="checkbox"/> なし	状況次第

【様式5】消火設備・防護安全設備・避難ルートマップ

避難場所 (集合場所)	事務所:XX	工場:XX
----------------	--------	-------

事務所避難場

事務所図面や避難場所等を掲載

工場避難場所

工場図面や避難場所等を掲載

【様式6】 非常持ち出し品／金庫格納品リスト

<非常持ち出し品>

優先順位	項目	担当	チェック
1	通帳	XX	<input type="checkbox"/>
2	印鑑	XX	<input type="checkbox"/>
3	パソコン	XX	<input type="checkbox"/>
4			<input type="checkbox"/>
5			<input type="checkbox"/>
6			<input type="checkbox"/>
7			<input type="checkbox"/>
8			<input type="checkbox"/>
9			<input type="checkbox"/>
10			<input type="checkbox"/>

<金庫格納品>

優先順位	項目	担当	チェック
1	現金	XX	<input type="checkbox"/>
2			<input type="checkbox"/>
3			<input type="checkbox"/>
4			<input type="checkbox"/>
5			<input type="checkbox"/>
6			<input type="checkbox"/>
7			<input type="checkbox"/>
8			<input type="checkbox"/>
9			<input type="checkbox"/>
10			<input type="checkbox"/>

<工場備品>

優先順位	項目	担当	チェック
1	現金	XX	<input type="checkbox"/>
2			<input type="checkbox"/>
3			<input type="checkbox"/>
4			<input type="checkbox"/>
5			<input type="checkbox"/>
6			<input type="checkbox"/>
7			<input type="checkbox"/>
8			<input type="checkbox"/>
9			<input type="checkbox"/>
10			<input type="checkbox"/>

※優先順位の高い順に実施する。避難の必要がある状況下では、可能なところまで実施して避難。

【様式8】事業所状況確認シート

点検項目		点検内容	判定 (該当に✓)	該当する場合の 対処・応急対応等
施設全体				
1	建物(傾斜・沈下)	傾いている。沈下している。	<input type="checkbox"/>	建物を退去
		傾いているように感じる。	<input type="checkbox"/>	要注意 →専門家へ詳細診断を要請
2	建物(倒壊危険性)	大きなX字状のひび割れが多数あり、コンクリートの剥落も著しく、鉄筋がかなり露出している。壁の向こう側が透けて見える。斜めやX字形のひび割れがあるが、コンクリートの剥落はわずかである。	<input type="checkbox"/>	建物を退去
			<input type="checkbox"/>	要注意 →専門家へ詳細診断を要請
3	隣接建築物・周辺地盤	隣接建築物や鉄塔等が施設の方向に傾いている。	<input type="checkbox"/>	建物を退去
		周辺地盤が大きく陥没または隆起している。	<input type="checkbox"/>	建物を退去
		隣接建築物の損傷や周辺地盤の地割れがあるが、施設への影響はないと考えられる。	<input type="checkbox"/>	要注意 →専門家へ詳細診断を要請
施設内部(執務エリア・通路等)				
1	床	傾いている、または陥没している。	<input type="checkbox"/>	立入禁止
		フロア等、床材に損傷が見られる。	<input type="checkbox"/>	要注意/要修理
2	壁・天井材	間仕切り壁に損傷が見られる	<input type="checkbox"/>	要注意/要修理
		天井材が落下している。	<input type="checkbox"/>	立入禁止
		天井材のズレが見られる。	<input type="checkbox"/>	要注意 →専門家へ詳細診断を要請
			<input type="checkbox"/>	立入禁止
3	廊下・階段	大きなX字状のひび割れが多数あり、コンクリートの剥落も著しく、鉄筋がかなり露出している。壁の向こう側が透けて見える。斜めやX字形のひび割れがあるが、コンクリートの剥落はわずかである。	<input type="checkbox"/>	点検継続 →専門家へ詳細診断を要請
4	ドア	ドアが外れている、または変形している。	<input type="checkbox"/>	要注意/要修理
5	窓枠・窓ガラス	窓枠が外れている、または変形している。	<input type="checkbox"/>	要注意/要修理
		窓が割れている、またはひびがある。	<input type="checkbox"/>	要注意/要修理
6	照明器具・吊り器具	照明器具・吊り器具が落下している。	<input type="checkbox"/>	要注意/要修理
		照明器具・吊り器具のズレが見られる。	<input type="checkbox"/>	要注意/要修理
7	什器等	什器(家具)等が転倒している。	<input type="checkbox"/>	要注意/要修理/要固定
		書類等が散乱している。	<input type="checkbox"/>	要注意/要復旧
設備等				
1	電力	外部からの電力供給が停止している。	<input type="checkbox"/>	代替手段の確保/要復旧 →(例)非常用電源を稼働
		照明が消えている。	<input type="checkbox"/>	
		空調が停止している。	<input type="checkbox"/>	
2	エレベータ	停止している。	<input type="checkbox"/>	要復旧 →メンテナンス業者に連絡
		警報ランプ、ブザー点灯、鳴動している。	<input type="checkbox"/>	→メンテナンス業者または消防機関に連絡
		カゴ内に人が閉じ込められている。	<input type="checkbox"/>	
3	上水道	停止している。	<input type="checkbox"/>	代替手段の確保/要復旧 →(例)備蓄品の利用
4	下水道・トイレ	水が流れない(溢れている)。	<input type="checkbox"/>	使用中止/代替手段の確保/要復旧 →(例)災害用トイレの利用
5	ガス	異臭、異音、煙が発生している。	<input type="checkbox"/>	立入禁止/要復旧
		停止している。	<input type="checkbox"/>	要復旧
6	通信・電話	停止している。	<input type="checkbox"/>	代替手段の確保/要復旧 →(例)衛星携帯電話、無線機の利用
7	防災設備等	停止・故障・損傷している。	<input type="checkbox"/>	立入禁止/代替手段の確保/要復旧 →防災設備業者に連絡
セキュリティ				
1	シャッター/防火扉	閉鎖している。	<input type="checkbox"/>	要復旧
2	非常階段・非常用出口	閉鎖している。(通行不可である。)	<input type="checkbox"/>	要復旧 →復旧できない場合、 立入禁止
3	入退館・施錠管理	セキュリティが機能していない。	<input type="checkbox"/>	要復旧/要警備員配置 →外部者侵入に要注意 (状況により 立入禁止)
4	従業員数	十分確保されていない。防犯上懸念あり。	<input type="checkbox"/>	業務中止/要応援要員派遣

【様式9】現場状況報告表

事業所状況報告表（第 報）

報告日時		報告者氏名		
(1)安否状況	従業員の状況(点呼結果):		状況:	
	来客者の状況(点呼結果):		状況:	
(2)事業所状況	<input type="checkbox"/> 立入不可 <input type="checkbox"/> 業務不可 <input type="checkbox"/> 業務可 <input type="checkbox"/> その他		状況:	
①建物の被害状況	<input type="checkbox"/> 全壊		状況（危険箇所: ）	
	<input type="checkbox"/> 半壊		状況（危険箇所: ）	
	<input type="checkbox"/> 被害なし		状況	
②火災による被害	<input type="checkbox"/> 確認中			
	<input type="checkbox"/> 火災による被害有	<input type="checkbox"/> 延焼()	状況	
		<input type="checkbox"/> 鎮火()	状況	
③周辺建物の状況	状況			
④交通機関の状況	状況			
⑤ライフラインの状況	電気	<input type="checkbox"/> 全停電 <input type="checkbox"/> 一部停電 <input type="checkbox"/> 確認中 <input type="checkbox"/> 異常なし		状況
	水道	<input type="checkbox"/> 全面断水 <input type="checkbox"/> 一部断水 <input type="checkbox"/> 確認中 <input type="checkbox"/> 異常なし		状況
	ガス	<input type="checkbox"/> 全面停止 <input type="checkbox"/> 一部停止 <input type="checkbox"/> 確認中 <input type="checkbox"/> 異常なし		状況
⑥通信の状況	インターネット	<input type="checkbox"/> 使用不可 <input type="checkbox"/> 支障あり <input type="checkbox"/> 確認中 <input type="checkbox"/> 異常なし		状況
	LAN回線	<input type="checkbox"/> 使用不可 <input type="checkbox"/> 支障あり <input type="checkbox"/> 確認中 <input type="checkbox"/> 異常なし		状況
	電話	<input type="checkbox"/> 使用不可 <input type="checkbox"/> 支障あり <input type="checkbox"/> 確認中 <input type="checkbox"/> 異常なし		状況
	FAX	<input type="checkbox"/> 使用不可 <input type="checkbox"/> 支障あり <input type="checkbox"/> 確認中 <input type="checkbox"/> 異常なし		状況
		<input type="checkbox"/> 使用不可 <input type="checkbox"/> 支障あり <input type="checkbox"/> 確認中 <input type="checkbox"/> 異常なし		状況
⑦各エリアなどの状況		<input type="checkbox"/> 使用不可 <input type="checkbox"/> 支障あり <input type="checkbox"/> 確認中 <input type="checkbox"/> 異常なし		状況
		<input type="checkbox"/> 使用不可 <input type="checkbox"/> 支障あり <input type="checkbox"/> 確認中 <input type="checkbox"/> 異常なし		状況
		<input type="checkbox"/> 使用不可 <input type="checkbox"/> 支障あり <input type="checkbox"/> 確認中 <input type="checkbox"/> 異常なし		状況
		<input type="checkbox"/> 使用不可 <input type="checkbox"/> 支障あり <input type="checkbox"/> 確認中 <input type="checkbox"/> 異常なし		状況
⑧設備・什器の状況	車両	<input type="checkbox"/> 使用不可 <input type="checkbox"/> 支障あり <input type="checkbox"/> 確認中 <input type="checkbox"/> 異常なし		状況
	機械設備	<input type="checkbox"/> 使用不可 <input type="checkbox"/> 支障あり <input type="checkbox"/> 確認中 <input type="checkbox"/> 異常なし		状況
⑨その他 (従業員過不足、応援要請等)	状況			

【様式10】 備蓄品リスト

【事務所】

No.	品目	備蓄量		備蓄場所	更新		備考 (配布記録等)
		目安	備蓄量		更新時期	要更新	
1	水	3リットル/日×3日 ×従業員数 XX人分	45本(2Lペットボトル)	XX倉庫	-	-	
2	食料	3食/日×3日 ×従業員数 XX人分	10セット(3食/セット)	XX倉庫	-	-	
3	携帯ラジオ、予備電池	適宜	ラジオ:1、予備電池:10個	XX倉庫	-	-	
4	懐中電灯、予備電池	適宜	懐中電灯:2、予備電池:10個	XX倉庫	-	-	
5	救急箱	適宜	1セット	XXカウンター棚	-	-	
6	携帯電話等の充電器	適宜	2個	XXカウンター棚	-	-	
7	手袋	適宜	20枚	XX倉庫	-	-	
8	地図	適宜	1セット	XX本棚	-	-	
9	カイロ	1個×3日×従業員数 XX人分	30個	XX倉庫	-	-	
10					-	-	
11					-	-	
12							

【工場】

No.	品目	備蓄量		備蓄場所	更新		備考 (配布記録等)
		目安	備蓄量		更新時期	要更新	
1	携帯ラジオ、予備電池	適宜	ラジオ:1、予備電池:10個	XX内	2021年	-	
2	懐中電灯、予備電池	適宜	懐中電灯:2、予備電池:10個	XX内	2021年	-	
3	救急箱	適宜	1セット	XX内	-	-	
4	衛生用具類 (ウエットティッシュ、トイレトペーパーなど)	適宜	ウエットティッシュ:5セット トイレトペーパー:80ロール	XX内	-	-	
5	工具類 (バール、ハンマー、ペンチなど)	適宜	工具セット:1セット	XX倉庫内	2021年	-	
6	ビニールシート、布テープ	適宜	ビニールシート:3枚 布テープ:5個	XX倉庫内	-	-	
7	ブルーシート	適宜	3枚	XX倉庫内	-	-	
8	毛布	従業員数 分	20枚	XX倉庫内	-	-	
9	携帯用トイレ (または、トイレ用ビニール袋およびビニールテープ)	3個×3日×従業員数 XX人分	携帯用トイレ:140セット (3個/セット)	XX倉庫内	-	-	
10	携帯電話等の充電器	適宜	5個	XX内	-	-	
11	ハンドマイク、拡声器	適宜	1個	XX倉庫内	2021年	-	
12	手袋	適宜	20枚	XX倉庫内	-	-	
13	非常用発電機および燃料、非常用蓄電池	適宜	1台	XX倉庫内	-	-	
14							
15							

【様式11】 帰宅判断基準

＜判断基準＞ 原則、下表のチェック結果をもとに危険がないと考えられる場合に帰宅を認める。

■ 徒歩で帰宅のケース

No.	確認事項	チェック結果
1	＜帰宅先までの距離＞ <input type="checkbox"/> 帰宅先までの距離が20Km以内か。	・20km超： 名 ・20km以内： 名
2	＜日没時刻＞ <input type="checkbox"/> 日没までに帰宅できるか。 （参考）震災時の徒歩帰宅の場合の速度の目安は約2.5Km/時。	・帰宅先までの距離が15km以内であれば、日没前に帰宅可能： 名
3	＜気候＞ <input type="checkbox"/> 数時間先の気候（天気・気温）について、警報等が出ていないか。	
4	＜帰路の状況＞ <input type="checkbox"/> 帰路に大規模な火災が発生していないか。 <input type="checkbox"/> 帰路の道路状況（通行禁止区域、落橋、混雑等）の情報かどうか。 <input type="checkbox"/> 帰路の治安悪化に関する情報はないか。	
5	＜帰宅時の装備＞ <input type="checkbox"/> ヘルメット（あるとベター） <input type="checkbox"/> 携帯電話等の通信機器 <input type="checkbox"/> 現金 <input type="checkbox"/> 歩きやすい靴 <input type="checkbox"/> 地図 <input type="checkbox"/> その他（水、食糧等）	
6	<input type="checkbox"/> 上記より、帰宅先までの距離が15km以内の人は帰宅可とする。	名
7		
8		

■ 車で帰宅のケース

No.	確認事項	チェック結果
1	＜帰路の状況＞ <input type="checkbox"/> 帰路に大規模な火災が発生していないか。 <input type="checkbox"/> 帰路の道路状況（通行禁止区域、落橋、混雑等）の情報かどうか。	
2	＜停電＞ <input type="checkbox"/> 停電していないか。	
3	＜帰宅時の装備＞ <input type="checkbox"/> 車に燃料は十分にあるか。 <input type="checkbox"/> 携帯電話等の通信機器 <input type="checkbox"/> 現金 <input type="checkbox"/> 地図 <input type="checkbox"/> その他（水、食糧等）	
4		
5		

【様式12】帰宅者・社内在留者リスト

確認者		月	日	時	分(24時間制)時点
-----	--	---	---	---	------------

帰宅者	社内在留者
名	名

No.	氏名	所属	帰宅・社内在留 (○をつける)	帰宅班 (同行者)	帰宅方面	会社出発日時	帰宅確認日時	出社見込み	備考
1			帰宅・社内在留						
2			帰宅・社内在留						
3			帰宅・社内在留						
4			帰宅・社内在留						
5			帰宅・社内在留						
6			帰宅・社内在留						
7			帰宅・社内在留						
8			帰宅・社内在留						
9			帰宅・社内在留						
10			帰宅・社内在留						
11			帰宅・社内在留						
12			帰宅・社内在留						
13			帰宅・社内在留						
14			帰宅・社内在留						
15			帰宅・社内在留						
16			帰宅・社内在留						
17			帰宅・社内在留						
18			帰宅・社内在留						
19			帰宅・社内在留						
20			帰宅・社内在留						

【様式13】被災者（地域住民など）受入リスト

確認者		月	日	時	分(24時間制)時点
-----	--	---	---	---	------------

<受入要否の判断基準> 以下の状況をもとに総合的に判断
 ★生命に危険が及ぶ可能性があるか ★公設避難場所は稼働しているか ★当社内のセキュリティに問題はないか など

No.	氏名	住所	電話番号	別の場所に移動済	備考（会社名、移動先等）
1					
2					
3					
4					
5					
6					
7					
8					
9					
10					
11					
12					
13					
14					
15					
16					
17					
18					
19					
20					

【様式15】地震・社会インフラ等情報収集シート

確認者		月	日	時	分(24時間制)時点
-----	--	---	---	---	------------

分類	項目	状況	補足情報
地震情報	震源地		
	最大震度		
	余震の可能性	無・有	
天候情報	本日の天気予報 (降水確率) (気温)	(%)(°C) (%)(°C)	要注意: <input type="checkbox"/> 台風 <input type="checkbox"/> 雷雨 <input type="checkbox"/> 強風 <input type="checkbox"/> 積雪 その他特記事項:

<周辺被害状況>

分類	項目	状況	補足情報
津波	津波警報	無・有	発生地域: その他、特記(高さ、影響範囲など):
火災	広域火災	無・有	発生地域: その他、特記(延焼状況、消火状況など):
ライフライン	電力	通電・停電	発生地域: その他、特記(復旧見込時期など):
	上水道	正常・断水	発生地域: その他、特記(復旧見込時期など):
	下水道	正常・異常	発生地域: その他、特記(復旧見込時期など):
	ガス	正常・停止	発生地域: その他、特記(復旧見込時期など):
通信	固定電話	正常・繋がりにくい・不通	発生地域:
	携帯電話	正常・繋がりにくい・不通	発生地域:
	インターネット	正常・繋がりにくい・不通	発生地域:
	その他通信	正常・繋がりにくい・不通	発生地域:
交通(電車)	線	稼働・運休・他	その他、特記(折返し運転区間、間引き運転など):
	線	稼働・運休・他	その他、特記(折返し運転区間、間引き運転など):
	線	稼働・運休・他	その他、特記(折返し運転区間、間引き運転など):
	線	稼働・運休・他	その他、特記(折返し運転区間、間引き運転など):
	線	稼働・運休・他	その他、特記(折返し運転区間、間引き運転など):
交通(道路)		正常・渋滞・交通規制	
		正常・渋滞・交通規制	
		正常・渋滞・交通規制	
		正常・渋滞・交通規制	
その他			

【様式16】災害広報(第一報)フォーム

○年○月○日

○○地震発生に伴う弊社被災状況について

○○地震発生に伴う、弊社の事業所、従業員に関する現在までの被災状況について、下記の通りお知らせいたします。

記

■地震発生日時 ○年○月○日 ○時○分

■事業所の状況

・被害確認中のため、現在業務停止中です。

■従業員の状況

・現時点で確認できる範囲内では、2名を除き、従業員の無事が確認されています。
※休暇中の2名と連絡がとれていない。

■今後について

・現時点での業務再開の見通しは立っていません。
・見通しが立ち次第ご連絡いたします。

以 上

【様式17】資金繰り手順書

実施責任者 (役職・氏名)	総務 : XX
代行者 (役職・氏名)	社長 : XX

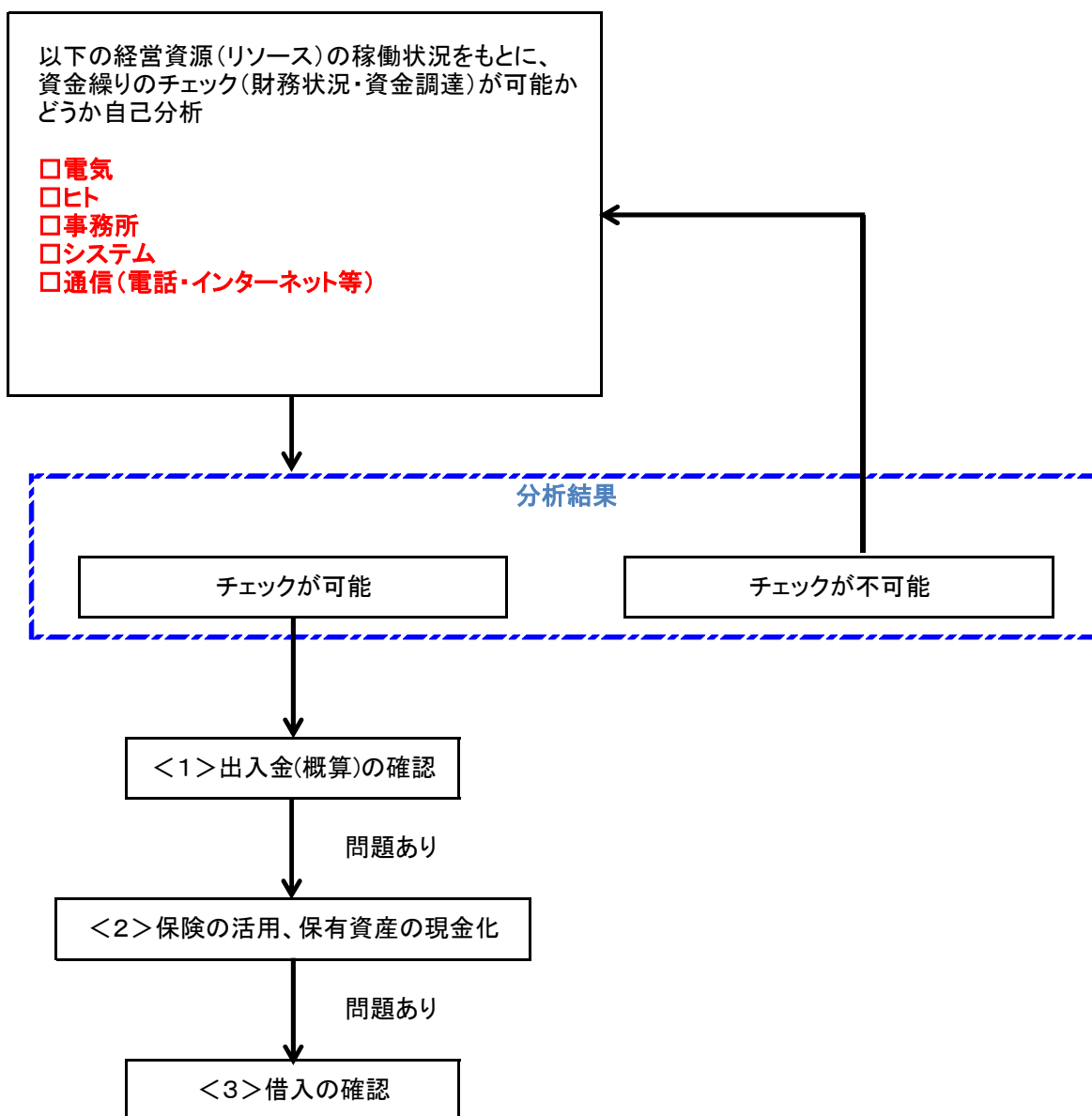

<1>被災直後の出入金概算

★被災時に記載

	月平均	★当月	★1ヶ月後	★2ヶ月後
1.現金・預金				
2.入金				
(1)売掛金回収				
①				
②				
(2)受取手形期日入金				
①				
②				
(3)その他(被災時点でのスポット入金)				
3. 出金				
(1)固定費				
①労務費				
②借入返済				
③その他				
(2)変動費				
①買掛金支払 (材料費・部品費・外注費・燃料費等)				
②支払手形期日支払 (材料費・部品費・外注費等)				
(3)その他(被災時点でのスポット出金)				
4. 修理費・外注費				

<2> 保険の活用、保有資産の現金化

(1)損害保険	保険会社	証券番号	金額
XX保険	XX		
(2)生命保険	保険会社	証券番号	金額
(3)国債・株式等有価証券	金額等		
(4)経営者から支援等	金額等		
(5)その他	金額等		
計			

<3> 借入の検討

公的支援等(借入可能な金額)	金額
(1)取引銀行	
XX銀行XX支店	
XX信金XX支店	
(2)政府系金融機関	
XX商工会議所	
XX	
(3)その他	
計	

【重要書類等保管場所】

	書類等名称	保管場所
1	XX保険証券	XX棚
2	XXX表	XX棚
3		
4		
5		
6		
7		
8		
9		
10		

【様式18】給与支払対応手順書

実施責任者 (役職・氏名)	総務 : XX
代行者 (役職・氏名)	社長 : XX

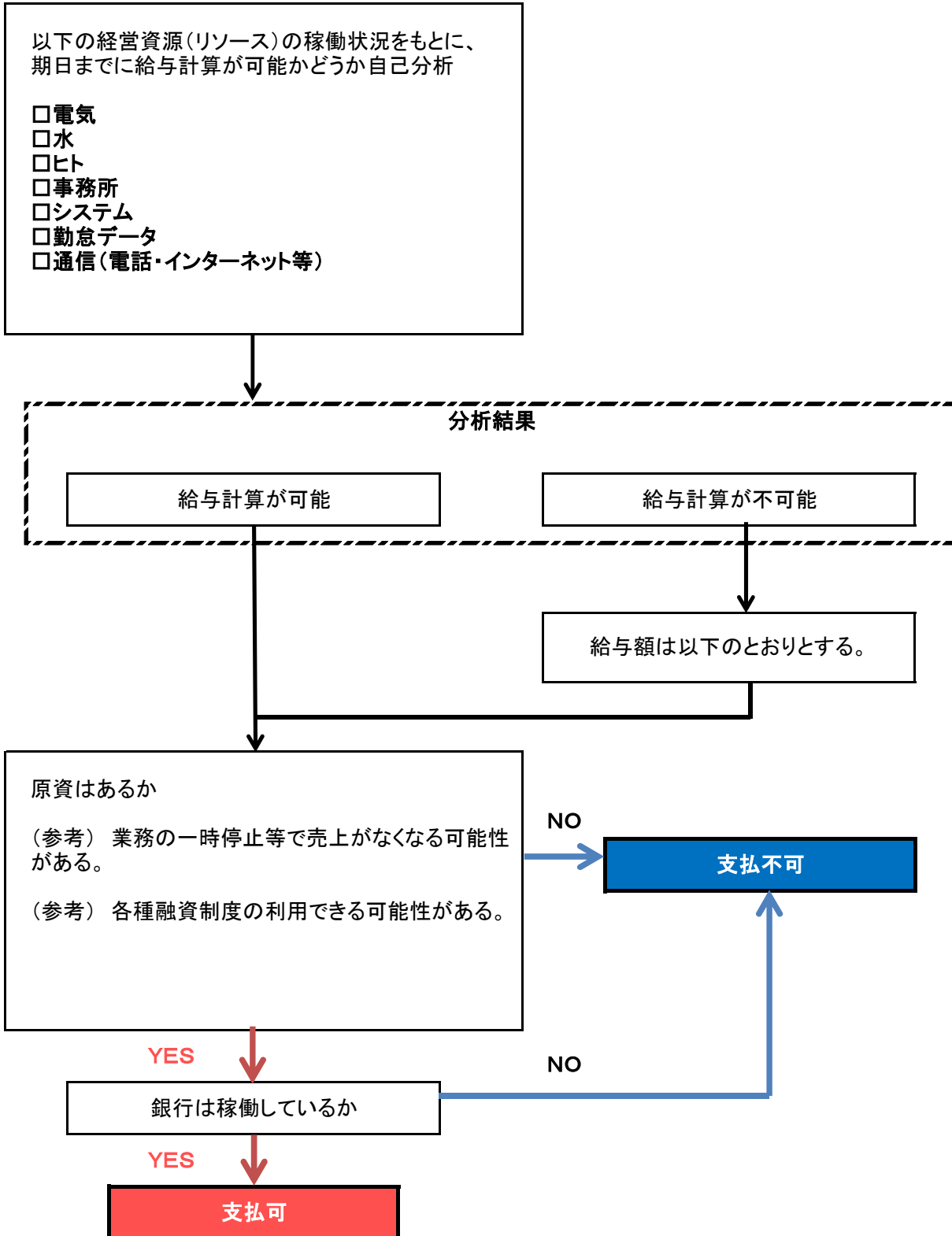

【様式19】建物・設備類の復旧優先順位整理表

(★被災時に記載)

区分	用途	No	建物・設備名	必要な防災対策	済	優先順位	★被害状況	★復旧見込
人命安全	建物の機能維持	1	事務所	耐震補強				
		2	工場	耐震補強		1		
	什器備品の転倒移動防止	3	壁面キャビネット	転倒防止措置		2		
		4	大型OA機器	固定		3		
	消防設備の活用	5	消火器	設置				
		6						
	電気の活用	7	受電設備					
		8	発電機	購入				
	電話の活用	9	固定電話機	固定				
		10	携帯電話					
	水の活用	11						
		12						
本社機能	給与計算		出勤簿					
	資金繰り		現金					
	対外支払		端末	落下防止				
事業機能	事務室		PC	固定				
			棚	固定				

※修理業者の連絡先は【様式3】緊急時主要連絡先一覧

【様式20】システムの復旧優先順位整理表

(★被災時に記載)

区分	用途	No	パソコン関係等名称	重複	優先順位	★被害状況	★復旧見込
共通	メール	1	XX		1		
		2					
	ファイルサーバ	3					
		4					
	...	5					
	...	6					
	...	7					
	...	8					
本社機能	資金繰り	9					
		10					
		11					
	給与計算	12	Excel		2		
		13	...				
		14					
	対外支払	...	XX		2		
					
...		...					
...		...					
事業機能	日常保全工事	...	Excel		1		
		...	PDF		1		
					
	定修工事	...	Excel		1		
		...	PDF		1		
					
					
					
					
					
					
					
					
					
...	...						

※修理業者の連絡先は【様式3】緊急時主要連絡先一覧

【様式21】事業機能における重要業務選定シート

自社の売上が大きい製品／サービス 売上と関係なく業務継続すべき業務		取引先からのプレッシャー	社会的責任	他社への発注など 代替対応の可能性	優先順位	重要業務の採否
順位	製品名／サービス	※プレッシャーの強い順に「○」 「△」「×」を記入する	※社会的責任の強い順に「○」 「△」「×」を記入する	※代替が不可なら「○」、一部可なら 「△」、可能なら「×」を記入する	※左記の状況から判断し、優先順位 の高い順に「○」「△」「×」をつ ける	※左記の状況から判断し、対策を 検討する重要業務に選定する場 合は「○」を付ける
1	XX 日常保全工事	○	○	△	○	○
2	XX 日常保全工事	○	○	△	○	○
3	XX 定修工事	△	○	△	△	
4	XX 配管工事	△	×	○	△	
5	その他 設備工事	△	×	×	×	
6	XX 修理工事	×	×	×	×	
7	XXプロジェクト	△	×	○	×	
8						
9						
10						

【様式22】施工現場の地震対応7か条

施工現場の地震対応7か条

1. 高所作業時は、必ず**安全帯を装着**しましょう
2. 強い揺れを感じた場合は、まずは**あなた自身の生命・安全**を守りましょう
3. 現場にいる他の**職人、施主様の安否を確認**し
けが人がいたら、**救護**しましょう
 - ✓ 救急車(119番)はいつ来るかわかりません
 - ✓ 重傷人が出た場合は、至急近隣の救急病院に搬送しましょう



近隣の救急病院：
住 所：

4. 揺れがおさまったら、**現場周辺の被害状況**を確認しましょう
5. あなたの**家族の安否状況**を確認しましょう
6. あなたの会社、派遣元へ自分の**安否状況を連絡**しましょう
7. どなたか代表の方が、現場監督者または元請け会社に
①皆さんの安否情報 ②現場の被害状況 ③今後の対応
について、連絡しましょう。

現場監督者名：
電話番号
元請け会社名
電話番号：

緊急連絡



【様式24】在庫チェックシート

(★被災時に使用)

	保管場所名	品番	資材名	在庫数	★倉庫被災 ○：被害なし △：一部被害あり ×：使用不可	★荷崩れ ○：なし △：一部 ×：全部	★使用可能 在庫の目安	備考
1	XX		ヘルメット	1				
2			皮手袋	30				
3			マスク	2				
4			ゴーグル	7				
5	XX倉庫		TIG溶接棒	50				
6			被覆アーク溶接棒	20				
7			砥石	300				
8			バンドソー替刃	5				
9								
10								

※倉庫業者の連絡先は【様式4】緊急時主要連絡先一覧

【様式25】 仕入れ先稼働チェックシート

(★被災時に使用)

	取引先名	品番	資材品	発注数	納品予定	★影響 有無	★実際の 納品数	★実際の 納品日	備考
1	XX		ガスボンベ	1	都度				
2			溶接棒	5	都度				
3			砥石	50	都度				
4			替刃	5	都度				
5			ヘルメット	1	都度				
6			皮手袋	10	都度				
7			マスク	5	都度				
8			ゴーグル	5	都度				
9									
10									

※取引先の連絡先は【様式4】緊急時主要連絡先一覧

【様式26】 お客様ニーズ確認シート

(★被災時に使用)

	工事名	元請け会社	着工日	竣工日	作業要員	資材	機材	その他	元請けニーズ
1					<input type="checkbox"/> 十分 <input type="checkbox"/> 不足	<input type="checkbox"/> 十分 <input type="checkbox"/> 不足	<input type="checkbox"/> 十分 <input type="checkbox"/> 不足		
2					<input type="checkbox"/> 十分 <input type="checkbox"/> 不足	<input type="checkbox"/> 十分 <input type="checkbox"/> 不足	<input type="checkbox"/> 十分 <input type="checkbox"/> 不足		
3					<input type="checkbox"/> 十分 <input type="checkbox"/> 不足	<input type="checkbox"/> 十分 <input type="checkbox"/> 不足	<input type="checkbox"/> 十分 <input type="checkbox"/> 不足		
4					<input type="checkbox"/> 十分 <input type="checkbox"/> 不足	<input type="checkbox"/> 十分 <input type="checkbox"/> 不足	<input type="checkbox"/> 十分 <input type="checkbox"/> 不足		
5					<input type="checkbox"/> 十分 <input type="checkbox"/> 不足	<input type="checkbox"/> 十分 <input type="checkbox"/> 不足	<input type="checkbox"/> 十分 <input type="checkbox"/> 不足		
6					<input type="checkbox"/> 十分 <input type="checkbox"/> 不足	<input type="checkbox"/> 十分 <input type="checkbox"/> 不足	<input type="checkbox"/> 十分 <input type="checkbox"/> 不足		
7					<input type="checkbox"/> 十分 <input type="checkbox"/> 不足	<input type="checkbox"/> 十分 <input type="checkbox"/> 不足	<input type="checkbox"/> 十分 <input type="checkbox"/> 不足		
8					<input type="checkbox"/> 十分 <input type="checkbox"/> 不足	<input type="checkbox"/> 十分 <input type="checkbox"/> 不足	<input type="checkbox"/> 十分 <input type="checkbox"/> 不足		
9					<input type="checkbox"/> 十分 <input type="checkbox"/> 不足	<input type="checkbox"/> 十分 <input type="checkbox"/> 不足	<input type="checkbox"/> 十分 <input type="checkbox"/> 不足		
10					<input type="checkbox"/> 十分 <input type="checkbox"/> 不足	<input type="checkbox"/> 十分 <input type="checkbox"/> 不足	<input type="checkbox"/> 十分 <input type="checkbox"/> 不足		

※得意先の連絡先は【様式14】 主要顧客リスト兼初動連絡チェックシート