

大分県の人口推計報告

令和 7 年版

(令和 6 年 1 0 月 1 日～令和 7 年 9 月 3 0 日)

大 分 県

ま え が き

本書は、大分県の人口推計による、令和7年10月1日現在の大分県の推計人口及び令和6年10月1日から令和7年9月30日まで一年間の大分県の人口移動の状況を収録したものです。

大分県の人口推計は、国勢調査による人口を基礎に、毎月の人口移動の状況を把握するもので、各種行政施策の基礎資料とすることを目的に、昭和55年国勢調査以降、大分県が実施しています。

年齢別人口や人口移動の状況は、地域人口の現状及び動向を把握するうえで不可欠なものです。本書が、社会全体の情報基盤のひとつとして、広く県民の皆様に利用していただけるものと期待しています。

本書の刊行に当たり、日頃から御協力をいただいている市町村の関係者の皆様方に深く感謝します。

令和7年12月

大分県企画振興部長 工藤 哲史

目 次

大分県の人口推計の概要	1
統計表利用上の注意	2
用語の説明	3

結 果 の 概 要

大分県の人口ピラミッド	4
-------------	---

I 人 口

1 総人口	5
2 市町村別人口	8
3 市部・町村部別人口	9
4 年齢別人口	10
5 月別人口	13

II 人 口 移 動

1 移動者総数	14
2 月別移動者総数	15
3 県内移動者数	16
4 県外移動者数	17
5 市町村別移動者数	19
6 年齢別移動者数	20
7 外国人移動者数	22

統 計 表

第 1 表	市町村の人口動態	2 3
第 2 表	市町村の月別・男女別出生児数	2 4
第 3 表	市町村の月別・男女別死亡者数	2 5
第 4 表	市町村の月別・男女別転入者数	2 6
第 4 表	市町村の月別・男女別転入者数（外国人）	2 7
第 5 表	市町村の月別・男女別転出者数	2 8
第 5 表	市町村の月別・男女別転出者数（外国人）	2 9
第 6 表	市町村の男女別・県内県外別転入・転出者数	3 0
第 7 表	市町村の全国ブロック別転入・転出者数	3 1
第 8 表	市町村の都道府県別県外転入者数	3 2
第 9 表	市町村の都道府県別県外転出者数	3 3
第 1 0 表	市町村の主な前住地別県外転入者数	3 4
第 1 1 表	市町村の主な転出先別県外転出者数	3 4
第 1 2 表	市町村間の転入・転出者数	3 5
第 1 3 表	市町村の主な前住地別県内転入者数	3 6
第 1 4 表	市町村の主な転出先別県内転出者数	3 6
第 1 5 表	市町村の年齢（5 歳階級）別転入・転出者数	3 7
第 1 6 表	大分県の年齢（5 歳階級）別前住地別県外転入者数	3 8
第 1 7 表	大分県の年齢（5 歳階級）別転出先別県外転出者数	4 0
第 1 8 表	市町村の年齢（5 歳階級）別県内市町村間転入・転出者数	4 2
第 1 9 表	大分県の男女別・年齢別死亡者数	4 5
第 2 0 表	市町村の年齢 3 区分別人口・人口割合及び人口指数	4 6
第 2 1 表	市町村別・男女別・年齢別人口	4 7

大 分 県 の 人 口 推 計 の 概 要

1 目的

大分県の人口推計は、本県人口の毎月の移動数を調査し、人口の性別、年齢構成及び地域間移動の状況を把握するとともに、毎月の人口（推計）及び人口移動を明らかにすることを目的とする。

2 調査事項

住民基本台帳法の規定に基づく住民票の記載又は削除のあった者及び外国人登録法の規定に基づく登録申請等のあった者（平成 24 年 6 月 30 日まで）について、以下の事項について調査する。

- (1) 出生児について 男女別、出生児数
- (2) 死亡者について 男女別、生年月
- (3) 転入者について 男女別、生年月、従前の住所
- (4) 転出者について 男女別、生年月、転出先の住所
- (5) 世帯について 世帯の増減数

3 調査方法

市町村長は、住民異動届等により大分県人口推計調査票を作成し、県に提出する。

4 結果の集計及び公表

提出された調査票は、県統計調査課で統計表にまとめ、大分県庁ホームページで「大分県の人口推計結果」（月報）として毎月 1 回公表するとともに、1 年間(10 月 1 日～9 月 30 日)の結果を「大分県の人口推計報告」（年報＝本書）として公表している。

統 計 表 利 用 上 の 注 意

- 1 大分県の人口推計調査では、5年ごとに実施される国勢調査を基礎に住民異動届等による出生・死亡・転入及び転出を加減しており、本書の統計表の数値は令和2年国勢調査を基礎に推計している。
- 2 前住地又は転出先が不明の者は、人口を推計する場合、便宜上移動者として取り扱っており、統計表によっては、これらが含まれているものと除外されているものがある。（別表参照）
- 3 県外への転出予定者が、転出届提出月の翌月以降に転出を取り消した場合、当該市町村の人口を調整するために、県外転出取消データを県外からの転入データに準じて作成している。このため、人口移動数の集計にあたっては、この転出取消データを調整する必要があるが、本書に収録した統計表には転出取消データの調整を行っているもので行っていないものがある。（別表参照）
- 4 大分県の人口推計は、国勢調査人口を基礎に推計するが、国勢調査は住民登録等の有無にかかわらず、そこに普段住んでいる人を対象に調査する。このため住民登録がある場所以外で国勢調査の対象となった者が住所を変更または死亡した場合、年齢別人口（第21表）にマイナスが生じることがある。
- 5 単位未満は四捨五入しているため、合計の数字と内訳の計は必ずしも一致しない。
また、単位の記入がない統計表の単位は「人」である。

別表【前住地又は転出先が不明な者及び県外転出取消者の取扱い】

統計表	前住地・転出先が不明の者		県外転出取消者	
	転入・転出者数に計上している	転入・転出者数に計上していない	調整している	調整していない
第1表	○			○
第4表	○			○
第5表	○			○
第6表	「県内移動」「県外移動」及び「前住地・転出先が不明の者」に区分している		○	
第7表	各ブロック及び「前住地・転出先が不明の者」に区分している		○	
第8表	各都道府県及び「前住地が不明の者」に区分している		○	
第9表	各都道府県及び「転出先が不明の者」に区分している		○	
第10表	○		○	
第11表	○		○	
第15表	○		○	
第16表	各都道府県及び「前住地が不明の者」に区分している		○	
第17表	各都道府県及び「転出先が不明の者」に区分している		○	

用 語 の 説 明

人 口	直近の国勢調査による人口（平成 27 年及び令和 2 年調査は不詳補完値）を基礎として、人口動態を加減することにより算出した推計値 年次にあつては各年 10 月 1 日現在、月次にあつては各月 1 日現在 ただし、国勢調査等が行われた年は、その数値
人 口 動 態	住民基本台帳法等の規定により届出のあった出生、死亡（自然動態）及び転入、転出（社会動態）の動き 年次にあつては前年 10 月 1 日から当該年 9 月 30 日まで 月次にあつては前月 1 日から末日まで
人 口 性 比	女性 100 人に対する男性の数
人 口 増 減 率	期初人口に対する人口増減数の百分比
年 齢 構 成 指 数	<ul style="list-style-type: none"> ・ 年 少 人 口：0～14 歳 人 口 ・ 生 産 年 齢 人 口：15～64 歳 人 口 ・ 老 年 人 口：65 歳 以 上 人 口 <div style="margin-top: 10px;"> $\text{年少人口指数} = \frac{\text{年少人口}}{\text{生産年齢人口}} \times 100$ $\text{老年人口指数} = \frac{\text{老年人口}}{\text{生産年齢人口}} \times 100$ $\text{従属人口指数} = \frac{\text{年少人口} + \text{老年人口}}{\text{生産年齢人口}} \times 100$ $\text{老 年 化 指 数} = \frac{\text{老年人口}}{\text{年少人口}} \times 100$ </div>
県内移動者数	県内市町村の境界を越えて県内で住所を移した者の数
県外移動者数	本県に県外から転入した者及び本県から県外へ転出した者の数
移 動 者 総 数	県・市町村の境界を越えて住所を移した者の数 県では県内移動者数＋県外移動者数 市町村では県内転入者及び県内転出者＋県外移動者数
総 移 動 率	人口（各年 10 月 1 日現在）に対する移動者総数の百分比
純 移 動 率	人口（各年 10 月 1 日現在）に対する 転入者－転出者 の百分比

結 果 の 概 要

大分県の人ロピラミッド

令和7年10月1日現在

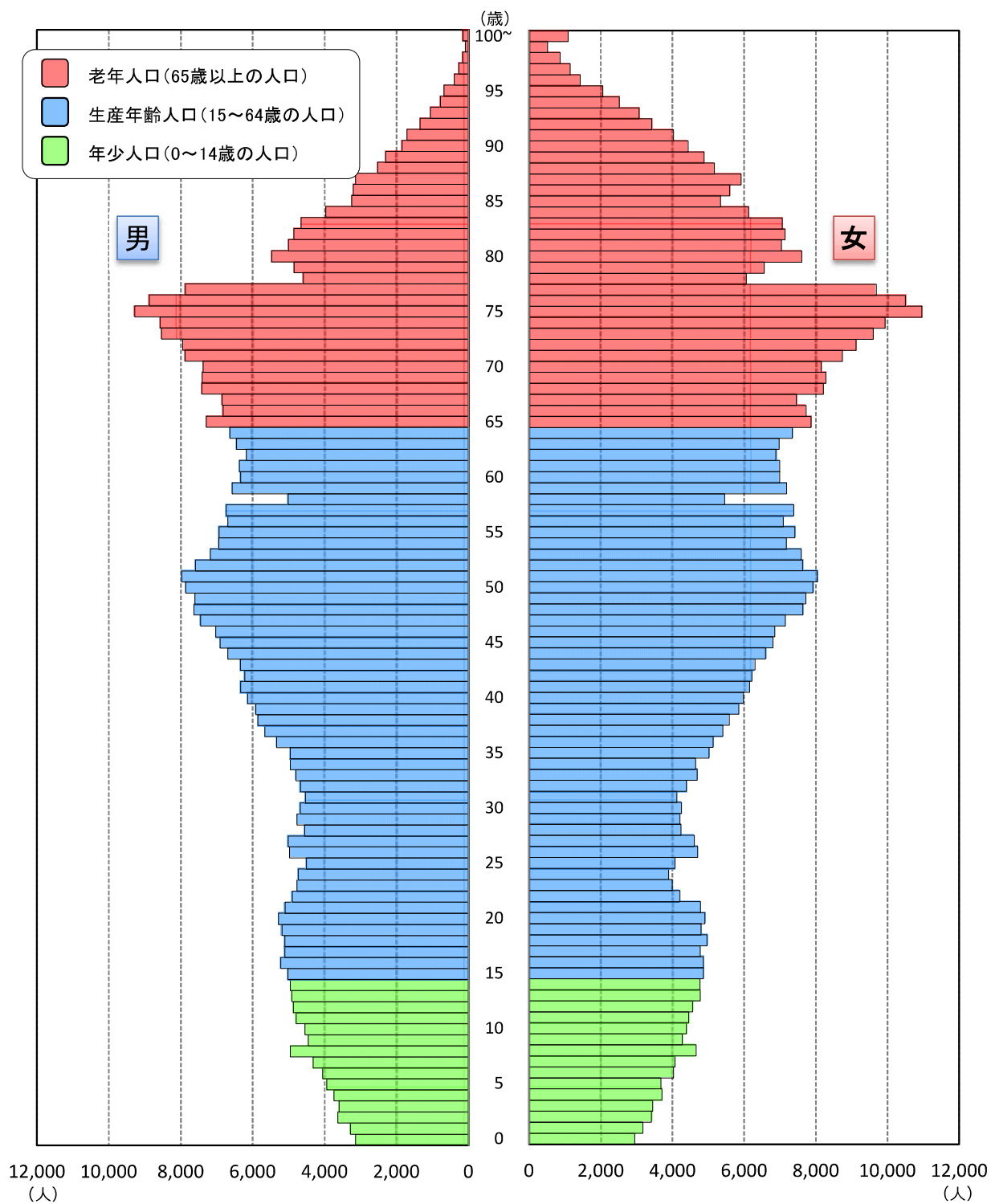

I 人 口

1 総 人 口

■ 令和7年10月1日現在の総人口は1,074,257人

本県の令和7年10月1日現在の総人口は1,074,257人で、前年と比べて10,941人（-1.01%）減少した。

総人口は、昭和30年（1,277,199人）を最高に、以後減少を続けていたが、昭和46年には増加に転じ、昭和60年（1,250,214人）までは増加が続いた。しかし、その後は再び減少に転じ、平成6年にわずかに増加したものの、その後は減少している。

なお、自然動態は平成11年からマイナスに転じて以降マイナスで推移している。社会動態は平成19年を除きマイナスで推移し、令和4年と令和5年は2年連続でプラスとなったが、令和6年から再びマイナスで推移している。

〔図1・2，表1・3〕

人口(千人)

図1 総人口の推移（昭和30年～）

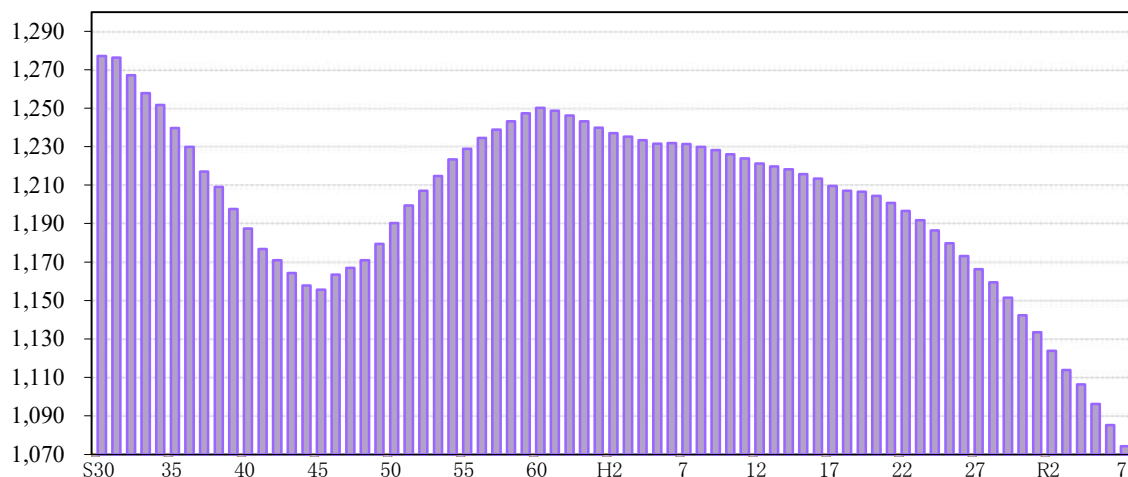

増減率(%)

図2 人口増減率の推移

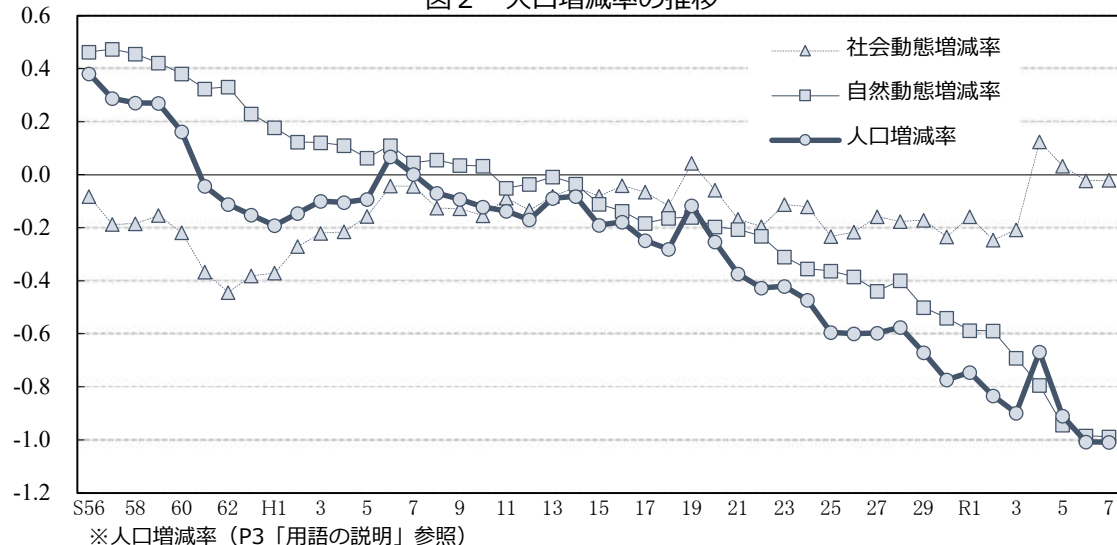

■ 女性が男性より約4.9万人多い

男性は512,528人、女性は561,729人であり、女性が男性より49,201人多く、人口性比（P3「用語の説明」参照）は91.2である。前年と比べると、男性は4,504人減少し、女性は6,437人減少している。

〔表1〕

■ 自然動態、社会動態ともに減少

この1年間（令和6年10月1日～令和7年9月30日）の増減を人口動態（P3「用語の説明」参照）の内訳で見ると、自然動態では出生児が5,814人、死亡者が16,533人で10,719人の減少となり、平成11年以降は年間の死亡者数が出生児数を上回っている。また、社会動態では転入者が39,553人、転出者が39,775人で、222人の減少となっている。〔表1・2〕

表1 令和6年10月1日～令和7年9月30日の人口動態

単位：人

	総数	男	女	人口性比
令和7年10月1日人口	1,074,257	512,528	561,729	91.2
前1年間の増減	-10,941	-4,504	-6,437	—
自然動態	-10,719	-4,878	-5,841	—
出生	5,814	3,018	2,796	107.9
死亡	16,533	7,896	8,637	91.4
社会動態	-222	374	-596	—
転入	39,553	21,742	17,811	122.1
転出	39,775	21,368	18,407	116.1
令和6年10月1日人口	1,085,198	517,032	568,166	91.0

※転入・転出者数には、前住地又は転出先が不明の者及び県外転出取消者を含む。

表2 人口動態の推移

単位：人、%

年次	増減数	増減率	自然動態				社会動態			
			出生児	死亡者	増減	増減率	転入者	転出者	増減	増減率
S56	4,684	0.38	15,495	9,814	5,681	0.46	66,001	66,998	-997	-0.08
57	3,544	0.29	15,122	9,275	5,847	0.47	64,707	67,010	-2,303	-0.19
58	3,360	0.27	15,195	9,554	5,641	0.46	63,395	65,676	-2,281	-0.18
59	3,343	0.27	14,908	9,660	5,248	0.42	61,411	63,316	-1,905	-0.15
60	2,027	0.16	14,236	9,490	4,746	0.38	59,503	62,222	-2,719	-0.22
61	-535	-0.04	14,017	9,973	4,044	0.32	57,308	61,887	-4,579	-0.37
62	-1,395	-0.11	13,531	9,392	4,139	0.33	55,959	61,493	-5,534	-0.44
63	-1,886	-0.15	12,748	9,889	2,859	0.23	54,881	59,626	-4,745	-0.38
H1	-2,385	-0.19	12,004	9,792	2,212	0.18	54,334	58,931	-4,597	-0.37
2	-1,813	-0.15	11,725	10,198	1,527	0.12	53,872	57,212	-3,340	-0.27
3	-1,230	-0.10	11,808	10,307	1,501	0.12	54,636	57,367	-2,731	-0.22
4	-1,295	-0.10	11,627	10,266	1,361	0.11	54,843	57,499	-2,656	-0.22
5	-1,147	-0.09	11,413	10,632	781	0.06	54,337	56,265	-1,928	-0.16
6	839	0.07	11,686	10,325	1,361	0.11	53,907	54,429	-522	-0.04
7	16	0.00	11,391	10,843	548	0.04	54,164	54,696	-532	-0.04
8	-857	-0.07	11,264	10,578	686	0.06	52,925	54,468	-1,543	-0.13
9	-1,134	-0.09	11,192	10,759	433	0.04	53,451	55,018	-1,567	-0.13
10	-1,489	-0.12	11,218	10,811	407	0.03	51,952	53,848	-1,896	-0.15
11	-1,681	-0.14	10,837	11,447	-610	-0.05	52,413	53,484	-1,071	-0.09
12	-2,077	-0.17	10,854	11,297	-443	-0.04	50,598	52,232	-1,634	-0.13
13	-1,079	-0.09	10,936	11,032	-96	-0.01	49,748	50,731	-983	-0.08
14	-1,003	-0.08	10,659	11,079	-420	-0.03	50,251	50,834	-583	-0.05
15	-2,323	-0.19	10,353	11,702	-1,349	-0.11	49,283	50,257	-974	-0.08
16	-2,160	-0.18	10,047	11,708	-1,661	-0.14	49,597	50,096	-499	-0.04
17	-3,015	-0.25	9,958	12,185	-2,227	-0.18	48,161	48,949	-788	-0.06
18	-3,397	-0.28	10,125	12,101	-1,976	-0.16	45,333	46,754	-1,421	-0.12
19	-1,402	-0.12	10,086	12,023	-1,937	-0.16	47,048	46,513	535	0.04
20	-3,057	-0.25	10,415	12,784	-2,369	-0.20	45,355	46,043	-688	-0.06
21	-4,495	-0.37	10,191	12,676	-2,485	-0.21	43,855	45,865	-2,010	-0.17
22	-5,123	-0.43	10,030	12,806	-2,776	-0.23	40,219	42,566	-2,347	-0.20
23	-5,041	-0.42	10,114	13,816	-3,702	-0.31	40,046	41,385	-1,339	-0.11
24	-5,658	-0.47	9,765	13,989	-4,224	-0.35	39,684	41,118	-1,434	-0.12
25	-7,055	-0.59	9,664	13,964	-4,300	-0.36	39,489	42,244	-2,755	-0.23
26	-7,073	-0.60	9,443	13,978	-4,535	-0.38	37,846	40,384	-2,538	-0.22
27	-6,999	-0.60	9,102	14,247	-5,145	-0.44	38,657	40,511	-1,854	-0.16
28	-6,704	-0.57	9,303	13,959	-4,656	-0.40	38,032	40,080	-2,048	-0.18
29	-7,781	-0.67	8,666	14,467	-5,801	-0.50	37,526	39,506	-1,980	-0.17
30	-8,910	-0.77	8,393	14,610	-6,217	-0.54	37,755	40,448	-2,693	-0.23
R1	-8,512	-0.75	7,882	14,593	-6,711	-0.59	39,055	40,856	-1,801	-0.16
2	-9,448	-0.83	7,706	14,371	-6,665	-0.59	36,523	39,306	-2,783	-0.25
3	-10,103	-0.90	7,317	15,085	-7,768	-0.69	35,958	38,293	-2,335	-0.21
4	-7,448	-0.67	7,044	15,885	-8,841	-0.79	40,229	38,836	1,393	0.13
5	-10,066	-0.91	6,466	16,898	-10,432	-0.94	40,792	40,426	366	0.03
6	-11,037	-1.01	6,111	16,906	-10,795	-0.98	39,675	39,917	-242	-0.02
7	-10,941	-1.01	5,814	16,533	-10,719	-0.99	39,553	39,775	-222	-0.02

※転入・転出者数には、前住地又は転出先が不明の者及び県外転出取消者を含む。

表3 本県人口の推移

年次	人 口 (人)			人 口 増 減		性比	指数	年次	人 口 (人)			人 口 増 減		性比	指数
	総数	男	女	実数	率(%)				総数	男	女	実数	率(%)		
T9	860,282	422,708	437,574	-	-	96.6	100.0	45	1,155,566	540,541	615,025	-2,135	-0.18	87.9	134.3
10	869,200	427,300	442,000	8,918	1.04	96.7	101.0	46	1,163,431	545,467	617,964	7,865	0.68	88.3	135.2
11	879,500	433,000	446,500	10,300	1.18	97.0	102.2	47	1,166,964	548,137	618,827	3,533	0.30	88.6	135.6
12	895,100	441,300	453,700	15,600	1.77	97.3	104.0	48	1,170,893	550,854	620,039	3,929	0.34	88.8	136.1
13	902,500	445,100	457,400	7,400	0.83	97.3	104.9	49	1,179,334	555,484	623,850	8,441	0.72	89.0	137.1
14	915,136	451,298	463,838	12,636	1.40	97.3	106.4	50	1,190,314	561,760	628,554	10,980	0.93	89.4	138.4
15	927,300	457,200	470,000	12,164	1.33	97.3	107.8	51	1,199,450	567,171	632,279	9,136	0.77	89.7	139.4
S2	932,800	459,200	473,600	5,500	0.59	97.0	108.4	52	1,207,017	571,523	635,494	7,567	0.63	89.9	140.3
3	939,400	463,300	476,100	6,600	0.71	97.3	109.2	53	1,214,682	575,489	639,193	7,665	0.64	90.0	141.2
4	940,500	463,600	477,000	1,100	0.12	97.2	109.3	54	1,223,358	580,103	643,255	8,676	0.71	90.2	142.2
5	945,771	465,994	479,777	5,271	0.56	97.1	109.9	55	1,228,913	583,097	645,816	5,555	0.45	90.3	142.9
6	957,900	472,000	486,000	12,129	1.28	97.1	111.3	56	1,234,466	585,854	648,612	5,553	0.45	90.3	143.5
7	966,000	476,000	490,000	8,100	0.85	97.1	112.3	57	1,238,879	588,104	650,775	4,413	0.36	90.4	144.0
8	971,200	478,100	493,100	5,200	0.54	97.0	112.9	58	1,243,107	590,160	652,947	4,228	0.34	90.4	144.5
9	973,100	478,300	494,800	1,900	0.20	96.7	113.1	59	1,247,318	591,889	655,429	4,211	0.34	90.3	145.0
10	980,458	481,549	498,909	7,358	0.76	96.5	114.0	60	1,250,214	593,014	657,200	2,896	0.23	90.2	145.3
11	973,400	474,400	499,000	-7,058	-0.72	95.1	113.1	61	1,248,628	591,581	657,047	-1,586	-0.13	90.0	145.1
12	963,300	464,100	499,200	-10,100	-1.04	93.0	112.0	62	1,246,181	589,480	656,701	-2,447	-0.20	89.8	144.9
13	963,700	464,500	499,200	400	0.04	93.0	112.0	63	1,243,243	587,648	655,595	-2,938	-0.24	89.6	144.5
14	959,500	460,200	499,300	-4,200	-0.44	92.2	111.5	H1	1,239,807	586,013	653,794	-3,436	-0.28	89.6	144.1
15	972,975	473,521	499,454	13,475	1.40	94.8	113.1	2	1,236,942	584,672	652,270	-2,865	-0.23	89.6	143.8
16	949,700	443,200	506,500	-23,275	-2.39	87.5	110.4	3	1,235,149	583,606	651,543	-1,793	-0.14	89.6	143.6
17	955,900	442,900	513,000	6,200	0.65	86.3	111.1	4	1,233,290	582,219	651,071	-1,859	-0.15	89.4	143.4
18	970,000	443,500	526,500	14,100	1.48	84.2	112.8	5	1,231,579	581,409	650,170	-1,711	-0.14	89.4	143.2
注1) 19	973,707	445,180	528,527	3,707	0.38	84.2	113.2	6	1,231,854	581,965	649,889	275	0.02	89.5	143.2
注2) 20	1,124,513	520,470	604,043	150,806	15.49	86.2	130.7	7	1,231,306	581,909	649,397	-548	-0.04	89.6	143.1
注3) 21	1,149,501	539,153	610,348	24,988	2.22	88.3	133.6	8	1,229,863	581,246	648,617	-1,443	-0.12	89.6	143.0
注4) 22	1,233,651	593,075	640,576	84,150	7.32	92.6	143.4	9	1,228,143	580,262	647,881	-1,720	-0.14	89.6	142.8
23	1,264,600	608,200	656,400	30,949	2.51	92.7	147.0	10	1,226,068	579,036	647,032	-2,075	-0.17	89.5	142.5
24	1,257,900	606,100	651,800	-6,700	-0.53	93.0	146.2	11	1,223,802	577,459	646,343	-2,266	-0.18	89.3	142.3
25	1,252,999	604,825	648,174	-4,901	-0.39	93.3	145.6	12	1,221,140	575,985	645,155	-2,662	-0.22	89.3	141.9
26	1,253,464	605,165	648,299	465	0.04	93.3	145.7	13	1,219,663	574,973	644,690	-1,477	-0.12	89.2	141.8
27	1,251,840	603,873	647,967	-1,624	-0.13	93.2	145.5	14	1,218,262	574,122	644,140	-1,401	-0.11	89.1	141.6
28	1,256,430	605,836	650,594	4,590	0.37	93.1	146.0	15	1,215,714	572,570	643,144	-2,548	-0.21	89.0	141.3
29	1,266,476	611,348	655,128	10,046	0.80	93.3	147.2	16	1,213,329	571,368	641,961	-2,385	-0.20	89.0	141.0
30	1,277,199	616,402	660,797	10,723	0.85	93.3	148.5	17	1,209,571	569,796	639,775	-3,758	-0.31	89.1	140.6
31	1,276,270	615,066	661,204	-929	-0.07	93.0	148.4	18	1,207,060	568,971	638,089	-2,511	-0.21	89.2	140.3
32	1,267,083	609,653	657,430	-9,187	-0.72	92.7	147.3	19	1,206,544	568,991	637,553	-516	-0.04	89.2	140.2
33	1,257,841	602,814	655,027	-9,242	-0.73	92.0	146.2	20	1,204,373	568,356	636,017	-2,171	-0.18	89.4	140.0
34	1,251,699	598,735	652,964	-6,142	-0.49	91.7	145.5	21	1,200,764	566,701	634,063	-3,609	-0.30	89.4	139.6
35	1,239,655	590,963	648,692	-12,044	-0.96	91.1	144.1	22	1,196,529	564,890	631,639	-4,235	-0.35	89.4	139.1
36	1,229,895	584,564	645,331	-9,760	-0.79	90.6	143.0	23	1,191,815	562,840	628,975	-4,714	-0.39	89.5	138.5
37	1,217,007	576,527	640,480	-12,888	-1.05	90.0	141.5	24	1,186,484	560,664	625,820	-5,331	-0.45	89.6	137.9
38	1,209,069	572,044	637,025	-7,938	-0.65	89.8	140.5	25	1,179,756	557,857	621,899	-6,728	-0.57	89.7	137.1
39	1,197,571	565,507	632,064	-11,498	-0.95	89.5	139.2	26	1,173,010	554,747	618,263	-6,746	-0.57	89.7	136.4
40	1,187,480	559,433	628,047	-10,091	-0.84	89.1	138.0	27	1,166,338	551,932	614,406	-6,672	-0.57	89.8	135.6
41	1,176,700	553,172	623,528	-10,780	-0.91	88.7	136.8	28	1,159,407	548,834	610,573	-6,931	-0.59	89.9	134.8
42	1,170,949	549,406	621,543	-5,751	-0.49	88.4	136.1	29	1,151,399	545,110	606,289	-8,008	-0.69	89.9	133.8
43	1,164,236	545,335	618,901	-6,713	-0.57	88.1	135.3	30	1,142,262	541,086	601,176	-9,137	-0.79	90.0	132.8
44	1,157,701	541,557	616,144	-6,535	-0.56	87.9	134.6	R1	1,133,523	537,619	595,904	-8,739	-0.77	90.2	131.8
								2	1,123,852	533,414	590,438	-9,671	-0.85	90.3	130.6
								3	1,113,749	529,067	584,682	-10,103	-0.90	90.5	129.5
								4	1,106,301	526,200	580,101	-7,448	-0.67	90.7	128.6
								5	1,096,235	521,860	574,375	-10,066	-0.91	90.9	127.4
								6	1,085,198	517,032	568,166	-11,037	-1.01	91.0	126.1
								7	1,074,257	512,528	561,729	-10,941	-1.01	91.2	124.9

指数は大正9年の人口総数を100としている。

注1) 2/22人口調査 注2) 11/1人口調査 注3) 4/26人口調査 注4) 臨時国勢調査

※注1)～注4)について、終戦直後の昭和20年は国勢調査が中止され、昭和22年に臨時国勢調査が実施されたため、昭和19年、昭和20年、昭和21年は人口調査による数値、昭和22年は臨時国勢調査の数値となっている。

※太字の年は国勢調査の数値。国勢調査等の間の推計人口は、昭和54年までは総務庁「都道府県人口の推計(改訂)」により、昭和56年から令和元年までは大分県人口推計調査の数値を補間補正したものである。そのため表2の増減数とは一致しない。

2 市 町 村 別 人 口

■ すべての市町村で人口減少

この1年間ですべての市町村の人口が減少した。減少率が高いのは九重町（△3.55%）、姫島村（△2.78%）、津久見市（△2.74%）、竹田市（△2.73%）、玖珠町（△2.57%）で、減少数が多いのは大分市（△1,880人）、佐伯市（△1,309人）、別府市（△1,068人）、宇佐市（△927人）、日田市（△910人）であった。

この結果、人口が最も多いのは大分市の468,938人で、県総人口の43.7%を占め、次いで別府市111,388人（10.4%）、中津市80,353人（7.5%）の順となった。最も少ないのは姫島村の1,468人（0.1%）で、次いで九重町7,504人（0.7%）、玖珠町12,864人（1.2%）の順となった。

〔表4〕

■ 自然動態は全市町村で減少、社会動態で増加したのは5市1町

この1年間の人口増減を人口動態別にみると、自然動態は全市町村で減少し、社会動態は5市1町で増加、その他の市町村で減少した。

自然動態で減少率が高いのは竹田市（△2.43%）、九重町（△2.24%）、豊後大野市（△2.16%）で、減少数が多いのは大分市（△2,311人）、別府市（△1,310人）、佐伯市（△970人）であった。

社会動態で増加したのは由布市（0.73%）、中津市（0.46%）、豊後高田市（0.36%）、別府市（0.22%）、大分市（0.09%）、日出町（0.03%）の5市1町で、増加数が多いのは大分市（431人）、中津市（370人）、別府市（242人）であった。減少したのは九重町（△1.31%）、玖珠町（△1.21%）、姫島村（△0.79%）など12市町村で、減少数が多いのは佐伯市（△339人）、宇佐市（△197人）、臼杵市（△185人）であった。

〔表4・5〕

■ 人口性比が最も高いのは中津市

市町村別の人口性比をみると、中津市が97.8と最も高く、最も低いのは別府市で83.3である。男性の数が女性の数を上回っている市町村はない。〔表4〕

表4 市町村別人口及び人口動態

単位:人、%

	前 年 10月1日 人口総数	令和7年10月1日現在						令和6年10月1日～令和7年9月30日の人口動態									
		人口総数	割合	男	女	人口 性比	世帯数	人口 増減	増減率	自然動態				社会動態			
										出生	死亡	増減	増減率	転入	転出	増減	増減率
県 計	1,085,198	1,074,257	100.0	512,528	561,729	91.2	500,112	-10,941	-1.01	5,814	16,533	-10,719	-0.99	39,553	39,775	-222	-0.02
市 計	1,035,480	1,025,416	95.5	489,171	536,245	91.2	478,975	-10,064	-0.97	5,568	15,676	-10,108	-0.98	37,693	37,649	44	0.00
町 村 計	49,718	48,841	4.5	23,357	25,484	91.7	21,137	-877	-1.76	246	857	-611	-1.23	1,860	2,126	-266	-0.54
大 分 市	470,818	468,938	43.7	225,819	243,119	92.9	219,140	-1,880	-0.40	3,065	5,376	-2,311	-0.49	14,425	13,994	431	0.09
別 府 市	112,456	111,388	10.4	50,608	60,780	83.3	55,737	-1,068	-0.95	538	1,848	-1,310	-1.16	5,508	5,266	242	0.22
中 津 市	80,644	80,353	7.5	39,729	40,624	97.8	39,046	-291	-0.36	479	1,140	-661	-0.82	4,545	4,175	370	0.46
日 田 市	58,881	57,971	5.4	27,599	30,372	90.9	25,406	-910	-1.55	269	1,008	-739	-1.26	1,627	1,798	-171	-0.29
佐 伯 市	61,806	60,497	5.6	28,151	32,346	87.0	27,958	-1,309	-2.12	240	1,210	-970	-1.57	1,469	1,808	-339	-0.55
臼 杵 市	33,482	32,726	3.0	15,349	17,377	88.3	14,389	-756	-2.26	118	689	-571	-1.71	877	1,062	-185	-0.55
津 久 見 市	14,311	13,919	1.3	6,562	7,357	89.2	6,446	-392	-2.74	38	342	-304	-2.12	304	392	-88	-0.61
竹 田 市	18,409	17,906	1.7	8,453	9,453	89.4	8,280	-503	-2.73	44	492	-448	-2.43	663	718	-55	-0.30
豊後高田市	21,399	21,205	2.0	10,178	11,027	92.3	9,804	-194	-0.91	113	385	-272	-1.27	1,032	954	78	0.36
杵 築 市	25,820	25,420	2.4	12,396	13,024	95.2	11,774	-400	-1.55	91	459	-368	-1.43	1,212	1,244	-32	-0.12
宇 佐 市	49,896	48,969	4.6	23,329	25,640	91.0	22,029	-927	-1.86	217	947	-730	-1.46	1,658	1,855	-197	-0.39
豊後大野市	31,046	30,251	2.8	14,228	16,023	88.8	13,218	-795	-2.56	97	767	-670	-2.16	1,077	1,202	-125	-0.40
由 布 市	32,280	32,223	3.0	15,319	16,904	90.6	14,059	-57	-0.18	194	486	-292	-0.90	1,977	1,742	235	0.73
国 東 市	24,232	23,650	2.2	11,451	12,199	93.9	11,689	-582	-2.40	65	527	-462	-1.91	1,319	1,439	-120	-0.50
姫 島 村	1,510	1,468	0.1	680	788	86.3	787	-42	-2.78	3	33	-30	-1.99	28	40	-12	-0.79
日 出 町	27,224	27,005	2.5	12,897	14,108	91.4	11,536	-219	-0.80	162	389	-227	-0.83	1,091	1,083	8	0.03
九 重 町	7,780	7,504	0.7	3,563	3,941	90.4	3,241	-276	-3.55	18	192	-174	-2.24	243	345	-102	-1.31
玖 珠 町	13,204	12,864	1.2	6,217	6,647	93.5	5,573	-340	-2.57	63	243	-180	-1.36	498	658	-160	-1.21

表 5 人口増減率別市町村数

増 減 率		市 町 村 数		
		人口増減	自然増減	社会増減
増 加 市 町 村	計	0	0	6
	1.50%以上	0	0	0
	1.00～1.50%未満	0	0	0
	0.50～1.00%未満	0	0	1
	0.50%未満	0	0	5
減 少 市 町 村	計	18	18	12
	-0.50%未満	3	1	6
	-0.50～-1.00%未満	3	3	4
	-1.00～-1.50%未満	0	6	2
	-1.50%以上	12	8	0

※人口増減率は、小数点第 2 位で四捨五入して表章しています。上記の人口増減率別市町村数は、四捨五入する前の元の値で区分しています。

3 市 部 ・ 町 村 部 別 人 口

■ 市部人口は県全体の 95.5%

市部・町村部別にみると市部人口は 1,025,416 人で、県総人口の 95.5%を占めている。

「平成の大合併」（本県では、平成 17 年 1 月から平成 18 年 3 月 31 日の間）が一段落した後、平成 17 年国勢調査以降は、市部と町村部の割合に大きな変化はない。

〔表 6〕

表 6 市部・町村部別人口の推移

単位:人、%

年 次	人 口			県人口に占める割合	
	総人口	市 部	町村部	市 部	町村部
S40 (国調)	1,187,480	682,512	504,968	57.5	42.5
45 (国調)	1,155,566	756,579	398,987	65.5	34.5
50 (国調)	1,190,314	819,953	370,361	68.9	31.1
55 (国調)	1,228,913	868,156	360,757	70.6	29.4
60 (国調)	1,250,214	896,958	353,256	71.7	28.3
H 2 (国調)	1,236,942	899,924	337,018	72.8	27.2
7 (国調)	1,231,306	909,057	322,249	73.8	26.2
12 (国調)	1,221,140	909,706	311,434	74.5	25.5
17 (国調)	1,209,571	1,115,872	93,699	92.3	7.7
22 (国調)	1,196,529	1,138,644	57,885	95.2	4.8
27 (国調)	1,166,338	1,110,821	55,517	95.2	4.8
R 2 (国調)	1,123,852	1,071,477	52,375	95.3	4.7
3	1,113,749	1,061,956	51,793	95.3	4.7
4	1,106,301	1,055,200	51,101	95.4	4.6
5	1,096,235	1,045,891	50,344	95.4	4.6
6	1,085,198	1,035,480	49,718	95.4	4.6
7	1,074,257	1,025,416	48,841	95.5	4.5

4 年 齢 別 人 口

■ 年少人口は3,979人減少、老年人口は1,555人減少

年齢（3区分）別人口では、0～14歳の年少人口は119,541人、15～64歳の生産年齢人口は582,528人、65歳以上の老年人口は372,188人である。

これを前年と比較すると、年少人口は3,979人（3.2%）の減少、生産年齢人口は5,407人（0.9%）の減少、老年人口は1,555人（0.4%）の減少である。

この結果、総人口に占める割合は、年少人口11.1%（対前年比0.3ポイント低下）、生産年齢人口54.2%（同増減なし）、老年人口34.6%（同0.2ポイント上昇）となった。

年齢構成指数（P3「用語の説明」参照）をみると、年少人口指数は20.5（対前年比0.5ポイント低下）、老年人口指数は63.9（同0.3ポイント上昇）、従属人口指数は84.4（同0.2ポイント低下）、老年化指数は311.3（同8.7ポイント上昇）である。

〔図3・4、表7〕

図3 年齢(3区分)別人口割合の推移



表7 年齢（3区分）別人口の推移

単位：人、%

区分	S55	60	H2	7	12	17	22	27	R2	3	4	5	6	7
総数	1,228,913	1,250,214	1,236,942	1,231,306	1,221,140	1,209,571	1,196,529	1,166,338	1,123,852	1,113,749	1,106,301	1,096,235	1,085,198	1,074,257
対前回増減	38,599	21,301	-13,272	-5,636	-10,166	-11,569	-13,042	-30,191	-42,486	-10,103	-7,448	-10,066	-11,037	-10,941
増減率	3.2	1.7	-1.1	-0.5	-0.8	-0.9	-1.1	-2.5	-3.6	-0.9	-0.7	-0.9	-1.0	-1.0
年少人口 (0～14歳) 割合	22.5	21.3	18.7	16.3	14.7	13.6	13.1	12.6	12.1	12.0	11.8	11.6	11.4	11.1
対前回増減	1,778	-9,888	-35,237	-30,356	-21,470	-14,898	-8,907		-10,735	-2,606	-2,762	-3,605	-3,836	-3,979
増減率	0.6	-3.6	-13.2	-13.1	-10.7	-8.3	-5.4		-7.3	-1.9	-2.1	-2.8	-3.0	-3.2
生産年齢人口 (15～64歳) 割合	65.8	65.6	65.8	65.1	63.5	62.1	60.3	57.1	54.6	54.3	54.2	54.2	54.2	54.2
対前回増減	18,252	11,761	-7,226	-11,630	-26,632	-25,531	-31,553		-51,874	-9,364	-4,306	-5,474	-6,558	-5,407
増減率	2.3	1.5	-0.9	-1.4	-3.3	-3.3	-4.2		-7.8	-1.5	-0.7	-0.9	-1.1	-0.9
老年人口 (65歳以上) 割合	11.7	13.1	15.5	18.6	21.8	24.3	26.6	30.3	33.3	33.7	33.9	34.2	34.4	34.6
対前回増減	18,571	19,506	27,695	37,635	36,825	26,904	23,945		20,123	1,867	-380	-987	-643	-1,555
増減率	14.8	13.5	16.9	19.7	16.1	10.1	8.2		5.7	0.5	-0.1	-0.3	-0.2	-0.4
年齢構成指数														
年少人口指数	34.2	32.5	28.5	25.1	23.2	22.0	21.7	22.1	22.2	22.1	21.8	21.4	21.0	20.5
老年人口指数	17.8	20.0	23.6	28.6	34.3	39.1	44.2	53.2	60.9	62.2	62.6	63.0	63.6	63.9
従属人口指数	52.0	52.5	52.0	53.7	57.5	61.1	65.9	75.3	83.1	84.3	84.4	84.4	84.6	84.4
老年化指数	52.2	61.4	82.8	114.0	148.2	178.0	203.5	240.6	274.3	281.0	286.6	294.0	302.6	311.3

（注）平成22年まで総数に年齢不詳を含むため3区分との計が一致しない。平成27年から不詳補完値によるため一致する。

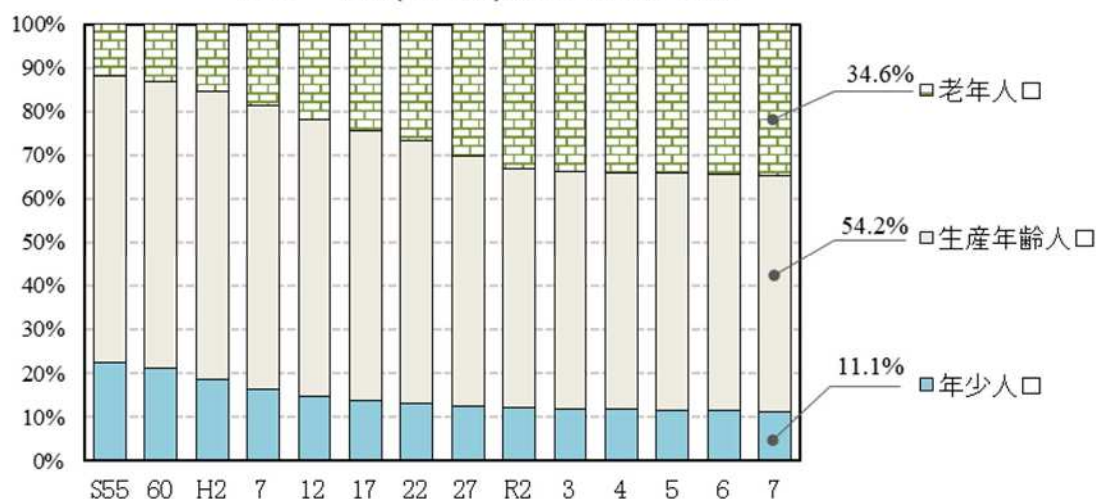
図4-1 年齢3区分別人口の推移



図4-2 老年化指数の推移



■ 全市町村で老年人口の割合が29%以上

市町村別に年齢（3区分）別人口の割合をみると、年少人口割合が最も高いのは、日出町の12.9%、最も低いのは、姫島村の6.9%である。

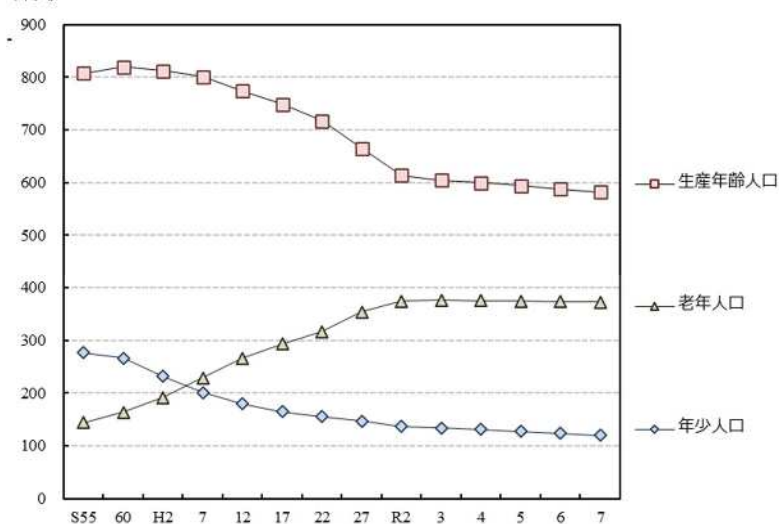
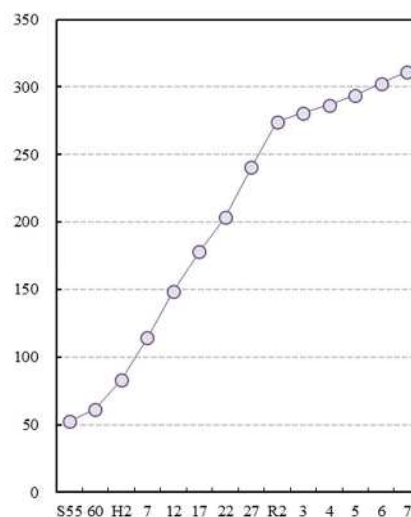
生産年齢人口の割合が最も高いのは、大分市の58.3%、最も低いのは、姫島村の31.5%である。

老年人口の割合が最も高いのは、姫島村の61.6%、最も低いのは、大分市の29.4%である。

〔表8〕

表8 市町村の年齢3区分別人口、割合

単位: 人、%

	総数													
	実 数							割 合						
	総数	順位	年少人口		生産年齢人口		老年人口		年少人口		生産年齢人口		老年人口	
			0～14歳	順位	15～64歳	順位	65歳以上	順位	0～14歳	順位	15～64歳	順位	65歳以上	順位
県 計	1,074,257		119,541		582,528		372,188		11.1		54.2		34.6	
市 計	1,025,416		114,017		557,585		353,814		11.1		54.4		34.5	
町 村 計	48,841		5,524		24,943		18,374		11.3		51.1		37.6	
大 分 市	468,938	1	57,718	1	273,491	1	137,729	1	12.3	3	58.3	1	29.4	18
別 府 市	111,388	2	10,620	2	61,627	2	39,141	2	9.5	9	55.3	4	35.1	14
中 津 市	80,353	3	9,602	3	45,381	3	25,370	4	11.9	4	56.5	2	31.6	17
日 田 市	57,971	5	6,454	4	29,449	4	22,068	5	11.1	5	50.8	7	38.1	13
佐 伯 市	60,497	4	5,591	5	28,364	5	26,542	3	9.2	11	46.9	12	43.9	7
臼 杵 市	32,726	7	3,065	9	15,443	8	14,218	7	9.4	10	47.2	11	43.4	8
津 久 見 市	13,919	15	1,043	16	6,188	16	6,688	15	7.5	17	44.5	15	48.0	3
竹 田 市	17,906	14	1,381	14	7,435	14	9,090	12	7.7	16	41.5	17	50.8	2
豊 後 高 田 市	21,205	13	2,357	11	10,584	13	8,264	14	11.1	6	49.9	9	39.0	11
杵 築 市	25,420	11	2,334	12	12,763	11	10,323	11	9.2	12	50.2	8	40.6	10
宇 佐 市	48,969	6	5,242	6	24,951	6	18,776	6	10.7	7	51.0	6	38.3	12
豊 後 大 野 市	30,251	9	2,645	10	13,522	10	14,084	8	8.7	14	44.7	14	46.6	5
由 布 市	32,223	8	4,030	7	17,363	7	10,830	9	12.5	2	53.9	5	33.6	15
国 東 市	23,650	12	1,935	13	11,024	12	10,691	10	8.2	15	46.6	13	45.2	6
姫 島 村	1,468	18	101	18	462	18	905	18	6.9	18	31.5	18	61.6	1
日 出 町	27,005	10	3,483	8	14,942	9	8,580	13	12.9	1	55.3	3	31.8	16
九 重 町	7,504	17	688	17	3,242	17	3,574	17	9.2	13	43.2	16	47.6	4
玖 珠 町	12,864	16	1,252	15	6,297	15	5,315	16	9.7	8	49.0	10	41.3	9

表 8 市町村の年齢 3 区分別人口、割合（続き）

単位：人、％

	男													
	実 数							割 合						
	総数	順位	年少人口		生産年齢人口		老年人口		年少人口		生産年齢人口		老年人口	
			0～14歳	順位	15～64歳	順位	65歳以上	順位	0～14歳	順位	15～64歳	順位	65歳以上	順位
県 計	512,528		61,246		293,360		157,922		11.9		57.2		30.8	
市 計	489,171		58,459		280,723		149,989		12.0		57.4		30.7	
町 村 計	23,357		2,787		12,637		7,933		11.9		54.1		34.0	
大 分 市	225,819	1	29,473	1	137,243	1	59,103	1	13.1	3	60.8	1	26.2	18
別 府 市	50,608	2	5,467	2	29,532	2	15,609	2	10.8	8	58.4	3	30.8	14
中 津 市	39,729	3	4,865	3	24,158	3	10,706	4	12.2	5	60.8	1	26.9	17
日 田 市	27,599	5	3,308	4	14,848	4	9,443	5	12.0	6	53.8	8	34.2	12
佐 伯 市	28,151	4	2,854	5	14,289	5	11,008	3	10.1	10	50.8	12	39.1	7
臼 杵 市	15,349	7	1,549	9	7,814	8	5,986	8	10.1	11	50.9	11	39.0	8
津久見市	6,562	15	529	16	3,178	16	2,855	15	8.1	18	48.4	14	43.5	3
竹 田 市	8,453	14	749	14	3,791	14	3,913	12	8.9	15	44.8	17	46.3	2
豊後高田市	10,178	13	1,260	11	5,380	13	3,538	14	12.4	4	52.9	10	34.8	11
杵 築 市	12,396	11	1,225	12	6,681	11	4,490	11	9.9	12	53.9	7	36.2	10
宇 佐 市	23,329	6	2,697	6	12,663	6	7,969	6	11.6	7	54.3	6	34.2	13
豊後大野市	14,228	9	1,375	10	6,792	10	6,061	7	9.7	14	47.7	15	42.6	5
由 布 市	15,319	8	2,102	7	8,595	7	4,622	10	13.7	1	56.1	5	30.2	15
国 東 市	11,451	12	1,006	13	5,759	12	4,686	9	8.8	16	50.3	13	40.9	6
姫 島 村	680	18	59	18	226	18	395	18	8.7	17	33.2	18	58.1	1
日 出 町	12,897	10	1,738	8	7,406	9	3,753	13	13.5	2	57.4	4	29.1	16
九 重 町	3,563	17	348	17	1,685	17	1,530	17	9.8	13	47.3	16	42.9	4
玖 珠 町	6,217	16	642	15	3,320	15	2,255	16	10.3	9	53.4	9	36.3	9

	女													
	実 数							割 合						
	総数	順位	年少人口		生産年齢人口		老年人口		年少人口		生産年齢人口		老年人口	
			0～14歳	順位	15～64歳	順位	65歳以上	順位	0～14歳	順位	15～64歳	順位	65歳以上	順位
県 計	561,729		58,295		289,168		214,266		10.4		51.5		38.1	
市 計	536,245		55,558		276,862		203,825		10.4		51.6		38.0	
町 村 計	25,484		2,737		12,306		10,441		10.7		48.3		41.0	
大 分 市	243,119	1	28,245	1	136,248	1	78,626	1	11.6	3	56.0	1	32.3	18
別 府 市	60,780	2	5,153	2	32,095	2	23,532	2	8.5	12	52.8	3	38.7	14
中 津 市	40,624	3	4,737	3	21,223	3	14,664	4	11.7	2	52.2	4	36.1	16
日 田 市	30,372	5	3,146	4	14,601	4	12,625	5	10.4	5	48.1	6	41.6	13
佐 伯 市	32,346	4	2,737	5	14,075	5	15,534	3	8.5	13	43.5	12	48.0	7
臼 杵 市	17,377	7	1,516	9	7,629	8	8,232	7	8.7	9	43.9	11	47.4	8
津久見市	7,357	15	514	16	3,010	15	3,833	15	7.0	16	40.9	15	52.1	3
竹 田 市	9,453	14	632	14	3,644	14	5,177	12	6.7	17	38.5	17	54.8	2
豊後高田市	11,027	13	1,097	12	5,204	13	4,726	14	9.9	6	47.2	8	42.9	11
杵 築 市	13,024	11	1,109	11	6,082	11	5,833	11	8.5	11	46.7	9	44.8	10
宇 佐 市	25,640	6	2,545	6	12,288	6	10,807	6	9.9	7	47.9	7	42.1	12
豊後大野市	16,023	9	1,270	10	6,730	10	8,023	8	7.9	14	42.0	14	50.1	5
由 布 市	16,904	8	1,928	7	8,768	7	6,208	9	11.4	4	51.9	5	36.7	15
国 東 市	12,199	12	929	13	5,265	12	6,005	10	7.6	15	43.2	13	49.2	6
姫 島 村	788	18	42	18	236	18	510	18	5.3	18	29.9	18	64.7	1
日 出 町	14,108	10	1,745	8	7,536	9	4,827	13	12.4	1	53.4	2	34.2	17
九 重 町	3,941	17	340	17	1,557	17	2,044	17	8.6	10	39.5	16	51.9	4
玖 珠 町	6,647	16	610	15	2,977	16	3,060	16	9.2	8	44.8	10	46.0	9

(注) 不詳補完値による。

5 月 別 人 口

■ 令和6年10月1日現在の人口が最も多い

この1年間の人口の推移を月別にみると、令和6年10月1日現在の人口1,085,198人をピークに減少し、5月1日現在で僅かに増加したものの、その後も減少が続き、令和7年10月1日現在の人口は1,074,257人となった。

〔図5，表9〕



表9 月別人口、世帯及び月別人口動態

単位:人、世帯

単位：人、世帯

月次	総人口	前 1 ヶ月間の人口動態							世帯数
		人口増減	自然動態			社会動態			
			出 生	死 亡	増減	転 入	転 出	増減	
R6.10.1	1,085,198	—	—	—	—	—	—	—	498,309
11.1	1,084,710	-488	544	1,318	-774	2,694	2,408	286	498,463
12.1	1,084,087	-623	448	1,306	-858	2,259	2,024	235	498,420
R7.1.1	1,083,079	-1,008	491	1,532	-1,041	2,356	2,323	33	498,150
2.1	1,081,646	-1,433	530	2,013	-1,483	2,516	2,466	50	497,659
3.1	1,080,581	-1,065	401	1,511	-1,110	2,851	2,806	45	497,505
4.1	1,076,956	-3,625	484	1,470	-986	6,906	9,545	-2,639	498,090
5.1	1,077,278	322	445	1,328	-883	5,959	4,754	1,205	499,660
6.1	1,076,608	-670	496	1,254	-758	2,740	2,652	88	499,803
7.1	1,076,129	-479	490	1,146	-656	2,676	2,499	177	499,993
8.1	1,075,561	-568	506	1,238	-732	3,004	2,840	164	500,063
9.1	1,074,834	-727	449	1,131	-682	2,583	2,628	-45	499,973
10.1	1,074,257	-577	530	1,286	-756	3,009	2,830	179	500,112
この 1 年間の計		-10,941	5,814	16,533	-10,719	39,553	39,775	-222	—

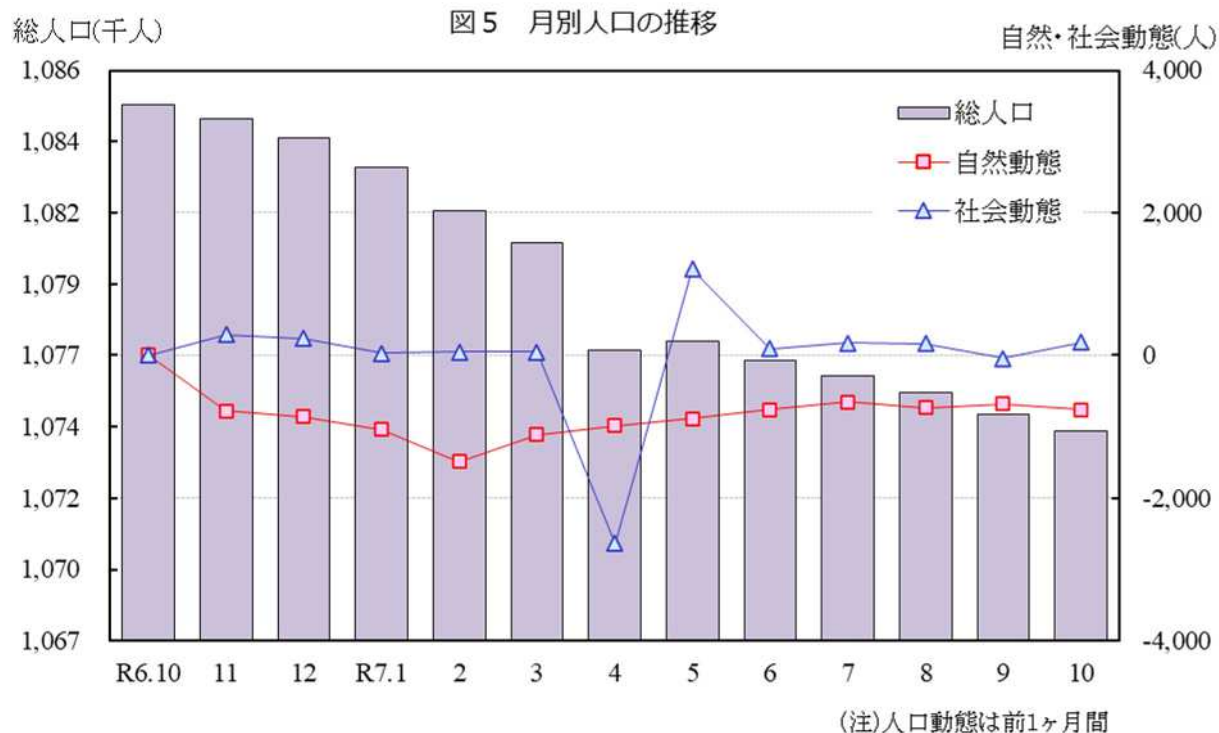
Ⅱ 人 口 移 動

1 移 動 者 総 数

■ 移動者総数は前年に比べ減少

県の1年間の移動者総数（P3「用語の説明」参照）は65,287人で、前年と比べると2人（0.003%）減少し、総移動率（P3「用語の説明」参照）は6.08%である。

男女別にみると、男性は35,785人、女性は29,101人で、人口性比は123.0である。移動者総数の人口性比は前年に比べて0.5ポイント減少した。〔図6，表10〕



表10 移動者総数の推移

単位:人、%

年次	移動者総数				対前年		総移動率
		男	女	人口性比	増減	増減率	
S56	101,854	53,714	47,674	112.7	—	—	8.25
57	100,338	53,267	46,704	114.1	-1,516	-1.49	8.10
58	97,946	51,384	46,131	111.4	-2,392	-2.38	7.88
59	94,647	50,242	44,114	113.9	-3,299	-3.37	7.59
60	92,805	49,307	43,110	114.4	-1,842	-1.95	7.42
61	91,002	48,738	41,925	116.3	-1,803	-1.94	7.29
62	90,062	48,638	41,119	118.3	-940	-1.03	7.23
63	87,955	47,238	40,299	117.2	-2,107	-2.34	7.07
H1	87,290	47,497	39,485	120.3	-665	-0.76	7.04
2	85,833	47,022	38,517	122.1	-1,457	-1.67	6.94
3	86,909	47,967	38,679	124.0	1,076	1.25	7.04
4	87,112	47,481	39,308	120.8	203	0.23	7.06
5	85,374	46,463	38,495	120.7	-1,738	-2.00	6.93
6	83,354	45,073	37,933	118.8	-2,020	-2.37	6.77
7	83,819	45,621	38,002	120.0	465	0.56	6.81
8	82,538	44,984	37,268	120.7	-1,281	-1.53	6.71
9	83,136	45,146	37,689	119.8	598	0.72	6.77
10	81,939	44,208	37,491	117.9	-1,197	-1.44	6.68
11	81,603	43,608	37,639	115.9	-336	-0.41	6.67
12	79,207	41,877	37,001	113.2	-2,396	-2.94	6.49
13	77,522	40,636	36,602	111.0	-1,685	-2.13	6.36
14	78,373	40,650	37,388	108.7	851	1.10	6.43
15	76,917	39,919	36,666	108.9	-1,456	-1.86	6.33
16	77,424	39,924	37,093	107.6	507	0.66	6.38
17	76,189	39,300	36,358	108.1	-1,235	-1.60	6.30
18	73,129	38,581	33,956	113.6	-3,060	-4.02	6.06
19	74,421	39,773	34,221	116.2	1,292	1.77	6.17
20	73,048	39,100	33,564	116.5	-1,373	-1.84	6.07
21	71,375	38,198	32,715	116.8	-1,673	-2.29	5.94
22	65,423	34,585	30,499	113.4	-5,952	-8.34	5.47
23	64,850	34,287	30,255	113.3	-573	-0.88	5.44
24	64,269	33,912	29,868	113.5	-581	-0.90	5.42
25	64,628	34,096	29,887	114.1	359	0.56	5.48
26	62,060	32,713	28,587	114.4	-2,568	-3.97	5.29
27	62,676	32,943	29,172	112.9	616	0.99	5.37
28	62,092	32,824	28,576	114.9	-584	-0.93	5.36
29	61,425	32,548	28,300	115.0	-667	-1.07	5.33
30	62,503	32,663	29,375	111.2	1,078	1.75	5.47
R1	64,331	34,285	29,572	115.9	1,828	2.92	5.68
2	59,892	32,603	26,811	121.6	-4,439	-6.90	5.33
3	59,063	31,943	26,352	121.2	-829	-1.38	5.30
4	64,010	34,701	28,723	120.8	4,947	8.38	5.79
5	66,278	36,194	29,633	122.1	2,268	3.54	6.05
6	65,289	35,803	28,985	123.5	-989	-1.49	6.02
7	65,287	35,785	29,101	123.0	-2	0.00	6.08

※移動者総数は前住地・転出先不明者を含み、男女には含まない。県外転出取消者を含まない。

2 月別移動者総数

■ 移動者は3月と4月に集中

移動者数を月別にみると、3月が13,773人（県内移動者2,633人、県外移動者11,140人）、4月が8,619人（県内移動者2,061人、県外移動者6,558人）で特に多い。

市町村間の移動を含む移動者総数では、3月が16,451人（年間移動者総数の20.74%）、4月が10,713人（同13.50%）となる。

移動者の人口性比は、県外移動では各月とも100以上で男性の移動者が多い。

〔図7、表11〕



表11 月別移動者の状況

単位:人、%

月次	移動者総数		移動者数	県内移動者数				県外移動者数			
		割合		計	男	女	人口性比	計	男	女	人口性比
R6.10	5,102	6.43	4,159	906	455	451	100.9	3,253	1,858	1,395	133.2
11	4,283	5.40	3,472	795	378	417	90.6	2,677	1,558	1,119	139.2
12	4,679	5.90	3,706	950	464	486	95.5	2,756	1,558	1,198	130.1
R7.1	4,982	6.28	4,130	820	408	412	99.0	3,310	1,840	1,470	125.2
2	5,657	7.13	4,598	1,011	499	512	97.5	3,587	2,095	1,492	140.4
3	16,451	20.74	13,774	2,633	1,385	1,248	111.0	11,141	6,086	5,055	120.4
4	10,713	13.50	8,619	2,061	1,042	1,019	102.3	6,558	3,712	2,846	130.4
5	5,392	6.80	4,322	1,036	523	513	101.9	3,286	1,873	1,413	132.6
6	5,175	6.52	4,287	838	424	414	102.4	3,449	1,897	1,552	122.2
7	5,844	7.37	4,835	987	497	490	101.4	3,848	2,198	1,650	133.2
8	5,211	6.57	4,289	896	453	443	102.3	3,393	1,951	1,442	135.3
9	5,839	7.36	4,933	870	427	443	96.4	4,063	2,330	1,733	134.4
年間	79,328	100.00	65,124	13,803	6,955	6,848	101.6	51,321	28,956	22,365	129.5

※県内移動者数は、転入・転出者数が同数となる。

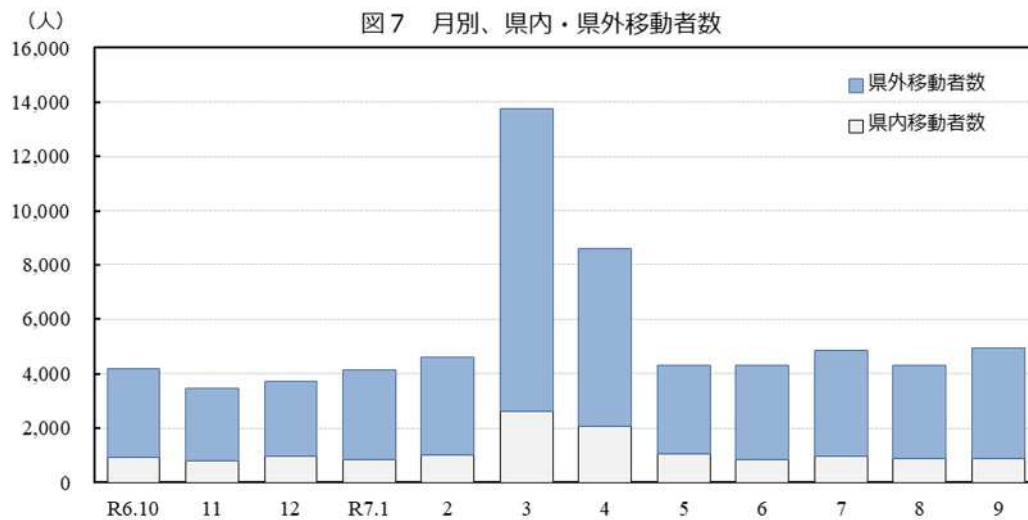
※移動者総数は、市町村ごとの集計のため、県内移動者数が延べ人数で2倍となり、県の移動者数と異なる。（P3「用語の説明」参照）

※移動者総数には、前住地・転出先不明者及び県外転出取消者を含む。

※県外移動者数は、前住地・転出先不明者を含まず、県外転出取消者を含む。

3 県内移動者数

■ 県内移動者数は272人減少

この1年間の県内移動者数は13,803人で、前年と比べ272人（1.93%）減少した。これを男女別にみると、男性が283人減少し、女性は11人増加している。

県内移動者数は減少傾向にあり、人口性比は101.6となった。〔図8，表12〕



表12 県内移動者数の推移

単位:人、%

年次	県内移動者数				対前年		総移動率
		男	女	人口性比	増減	増減率	
S56	31,077	15,007	16,070	93.4	—	—	2.52
57	31,059	14,824	16,235	91.3	-18	-0.06	2.51
58	30,841	14,674	16,167	90.8	-218	-0.70	2.48
59	29,836	14,399	15,437	93.3	-1,005	-3.26	2.39
60	28,586	13,913	14,673	94.8	-1,250	-4.19	2.29
61	27,895	13,414	14,481	92.6	-691	-2.42	2.23
62	27,122	13,179	13,943	94.5	-773	-2.77	2.18
63	26,274	12,884	13,390	96.2	-848	-3.13	2.11
H1	25,721	12,580	13,141	95.7	-553	-2.10	2.07
2	24,959	12,301	12,658	97.2	-762	-2.96	2.02
3	24,550	12,132	12,418	97.7	-409	-1.64	1.99
4	24,650	12,142	12,508	97.1	100	0.41	2.00
5	24,702	12,236	12,466	98.2	52	0.21	2.01
6	24,572	12,005	12,567	95.5	-130	-0.53	1.99
7	24,633	12,075	12,558	96.2	61	0.25	2.00
8	24,421	12,040	12,381	97.2	-212	-0.86	1.99
9	24,827	12,191	12,636	96.5	406	1.66	2.02
10	23,397	11,412	11,985	95.2	-1,430	-5.76	1.91
11	23,850	11,708	12,142	96.4	453	1.94	1.95
12	23,291	11,387	11,904	95.7	-559	-2.34	1.91
13	22,575	11,180	11,395	98.1	-716	-3.07	1.85
14	22,268	10,853	11,415	95.1	-307	-1.36	1.83
15	22,235	10,939	11,296	96.8	-33	-0.15	1.83
16	21,993	10,945	11,048	99.1	-242	-1.09	1.81
17	20,641	10,301	10,340	99.6	-1,352	-6.15	1.71
18	18,700	9,551	9,149	104.4	-1,941	-9.40	1.55
19	18,834	9,587	9,247	103.7	134	0.72	1.56
20	18,118	9,083	9,035	100.5	-716	-3.80	1.50
21	18,061	9,352	8,709	107.4	-57	-0.31	1.50
22	17,142	8,616	8,526	101.1	-919	-5.09	1.43
23	16,343	8,318	8,025	103.7	-799	-4.66	1.37
24	16,355	8,339	8,016	104.0	12	0.07	1.38
25	16,877	8,573	8,304	103.2	522	3.19	1.43
26	15,996	8,153	7,843	104.0	-881	-5.22	1.36
27	16,307	8,204	8,103	101.2	311	1.94	1.40
28	15,766	7,987	7,779	102.7	-541	-3.32	1.36
29	15,431	7,764	7,667	101.3	-335	-2.12	1.34
30	15,484	7,749	7,735	100.2	53	0.34	1.36
R1	15,384	7,717	7,667	100.7	-100	-0.65	1.36
2	15,567	7,869	7,698	102.2	183	1.19	1.39
3	15,022	7,662	7,360	104.1	-545	-3.50	1.35
4	14,913	7,562	7,351	102.9	-109	-0.73	1.35
5	14,722	7,349	7,373	99.7	-191	-1.28	1.34
6	14,075	7,238	6,837	105.9	-647	-4.39	1.31
7	13,803	6,955	6,848	101.6	-272	-1.93	1.28

4 県外移動者数

■ 県外移動者数は370人増加

この1年間の県外移動者数は51,083人で、前年に比べ370人(0.73%)増加した。

そのうち、転入者数は25,415人、転出者数は25,668人で、253人の転出超過となった。

男女別の県外移動者数は、男性は28,830人、女性は22,253人で、人口性比は129.6である。

県外移動者数は、多少の増減を繰り返しながら減少傾向にあり、令和7年は昨年に続き転出超過となった。

[図9・10, 表13・14]

図9 県外移動者数の推移



図10 県外移動者の総移動率及び人口性比の推移



表 1 3 県外移動者数の推移

単位:人、%

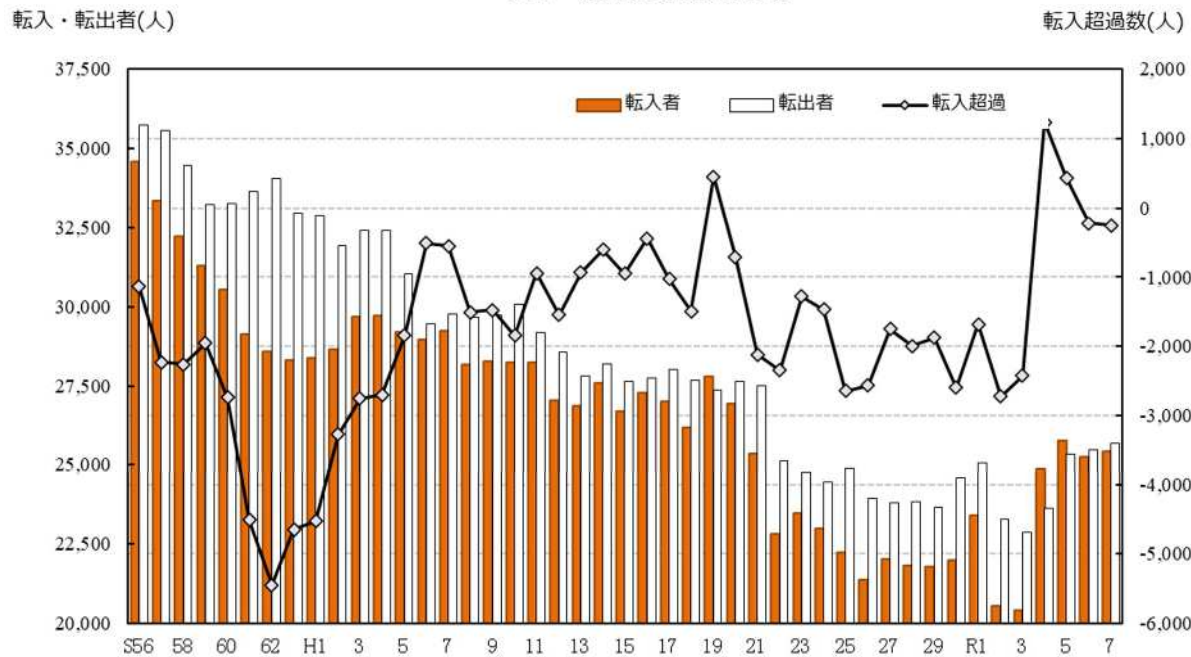
表 1-3 県外移動者数の推移										単位：人、%
年次	県外移動者数		対前年		県外転入者	県外転出者	転入－転出	総移動率	純移動率	
	人口性比	増減	増加率							
S56	70,311	122.5	—	—	34,587	35,724	-1,137	5.70	-0.092	
57	68,912	126.2	-1,399	-1.99	33,340	35,572	-2,232	5.56	-0.180	
58	66,674	122.5	-2,238	-3.25	32,208	34,466	-2,258	5.36	-0.182	
59	64,520	125.0	-2,154	-3.23	31,284	33,236	-1,952	5.17	-0.156	
60	63,831	124.5	-689	-1.07	30,546	33,285	-2,739	5.11	-0.219	
61	62,768	128.7	-1,063	-1.67	29,128	33,640	-4,512	5.03	-0.361	
62	62,635	130.5	-133	-0.21	28,594	34,041	-5,447	5.03	-0.437	
63	61,263	127.7	-1,372	-2.19	28,306	32,957	-4,651	4.93	-0.374	
H1	61,261	132.5	-2	-0.00	28,366	32,895	-4,529	4.94	-0.365	
2	60,580	134.3	-681	-1.11	28,652	31,928	-3,276	4.90	-0.265	
3	62,096	136.5	1,516	2.50	29,670	32,426	-2,756	5.03	-0.223	
4	62,139	131.9	43	0.07	29,721	32,418	-2,697	5.04	-0.219	
5	60,256	131.5	-1,883	-3.03	29,204	31,052	-1,848	4.89	-0.150	
6	58,434	130.4	-1,822	-3.02	28,961	29,473	-512	4.74	-0.042	
7	58,990	131.8	556	0.95	29,221	29,769	-548	4.79	-0.045	
8	57,831	132.4	-1,159	-1.96	28,160	29,671	-1,511	4.70	-0.123	
9	58,008	131.5	177	0.31	28,266	29,742	-1,476	4.72	-0.120	
10	58,302	128.6	294	0.51	28,228	30,074	-1,846	4.76	-0.151	
11	57,397	125.1	-905	-1.55	28,226	29,171	-945	4.69	-0.077	
12	55,587	121.5	-1,810	-3.15	27,021	28,566	-1,545	4.55	-0.127	
13	54,663	116.9	-924	-1.66	26,864	27,799	-935	4.48	-0.077	
14	55,770	114.7	1,107	2.03	27,584	28,186	-602	4.58	-0.049	
15	54,350	114.2	-1,420	-2.55	26,699	27,651	-952	4.47	-0.078	
16	55,024	111.3	674	1.24	27,290	27,734	-444	4.53	-0.037	
17	55,017	111.5	-7	-0.01	26,993	28,024	-1,031	4.55	-0.085	
18	53,837	117.0	-1,180	-2.14	26,172	27,665	-1,493	4.46	-0.124	
19	55,160	120.9	1,323	2.46	27,808	27,352	456	4.57	0.038	
20	54,546	122.4	-614	-1.11	26,920	27,626	-706	4.53	-0.059	
21	52,852	120.2	-1,694	-3.11	25,367	27,485	-2,118	4.40	-0.176	
22	47,942	118.2	-4,910	-9.29	22,797	25,145	-2,348	4.01	-0.196	
23	48,199	116.8	257	0.54	23,458	24,741	-1,283	4.04	-0.108	
24	47,425	117.0	-774	-1.61	22,979	24,446	-1,467	4.00	-0.124	
25	47,106	118.3	-319	-0.67	22,229	24,877	-2,648	3.99	-0.224	
26	45,304	118.4	-1,802	-3.83	21,370	23,934	-2,564	3.86	-0.219	
27	45,808	117.4	504	1.11	22,029	23,779	-1,750	3.93	-0.150	
28	45,634	119.4	-174	-0.38	21,821	23,813	-1,992	3.94	-0.172	
29	45,417	120.1	-217	-0.48	21,771	23,646	-1,875	3.94	-0.163	
30	46,554	115.1	1,137	2.50	21,978	24,576	-2,598	4.08	-0.227	
R1	48,473	121.3	1,919	4.12	23,395	25,078	-1,683	4.28	-0.148	
2	43,847	129.4	-4,626	-9.54	20,561	23,286	-2,725	3.90	-0.242	
3	43,273	127.8	-574	-1.31	20,424	22,849	-2,425	3.89	-0.218	
4	48,511	127.0	5,238	12.10	24,876	23,635	1,241	4.39	0.112	
5	51,105	129.6	2,594	5.35	25,773	25,332	441	4.66	0.040	
6	50,713	129.0	-392	-0.77	25,245	25,468	-223	4.72	-0.021	
7	51,083	129.6	370	0.73	25,415	25,668	-253	4.76	-0.024	

※転入・転出者は前住地不明者及び転出先不明者を含まない。県外転出取消者を含まない。

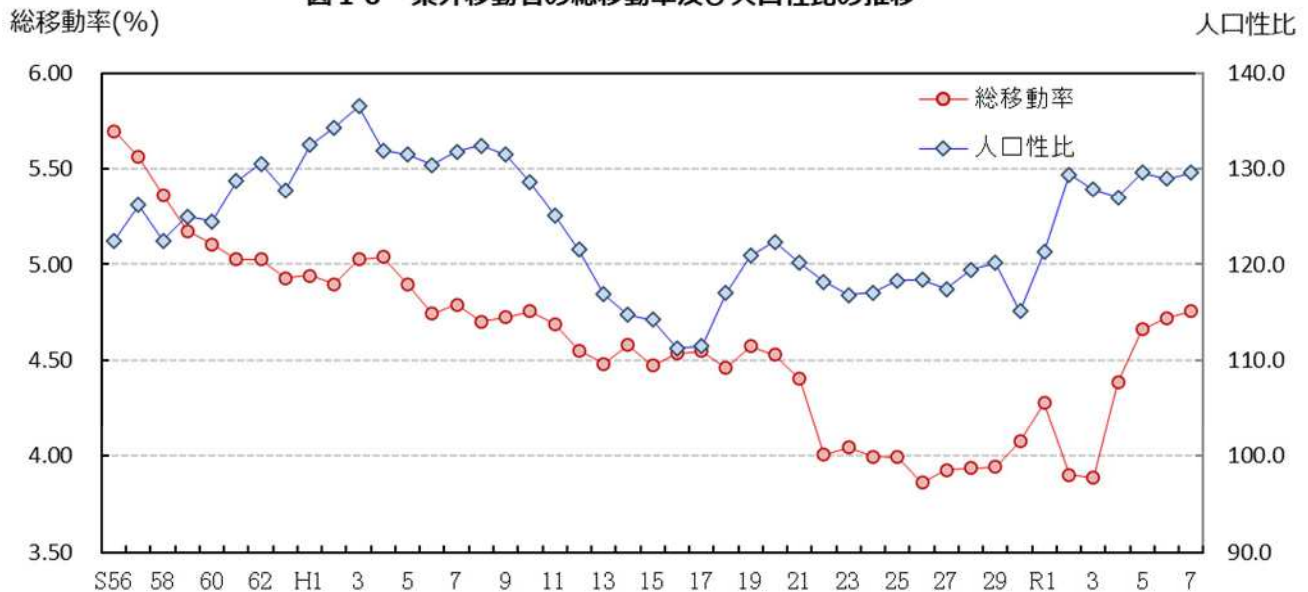
■ 県外移動者数の約半数は九州地方

県外移動者数を全国の地方別にみると、転入・転出者数ともに九州地方が最も多く、次いで、転入者は国外、関東地方、転出者は関東地方、国外の順で多くなっている。

また、転入超過は国外（2,616人）が最も多く、転出超過は九州（1,520人）が最も多い。

〔図 1 1、表 1 4〕



表 1 4 県外移動者数の全国地方別転入・転出者数

単位:人、%

	実 数											
	転 入 者				転 出 者				転出入計			
	総数	男	女	人口性比	総数	男	女	人口性比	総数	男	女	人口性比
総 数	25,415	14,592	10,823	134.8	25,668	14,238	11,430	124.6	51,083	28,830	22,253	129.6
北海道	306	197	109	180.7	258	155	103	150.5	564	352	212	166.0
東 北	300	172	128	134.4	233	143	90	158.9	533	315	218	144.5
関 東	3,695	2,270	1,425	159.3	4,705	2,597	2,108	123.2	8,400	4,867	3,533	137.8
中 部	1,222	783	439	178.4	1,332	810	522	155.2	2,554	1,593	961	165.8
近 畿	1,915	1,125	790	142.4	2,310	1,235	1,075	114.9	4,225	2,360	1,865	126.5
中 国	1,270	756	514	147.1	1,313	770	543	141.8	2,583	1,526	1,057	144.4
四 国	461	301	160	188.1	367	221	146	151.4	828	522	306	170.6
九 州	10,266	5,998	4,268	140.5	11,786	6,520	5,266	123.8	22,052	12,518	9,534	131.3
国 外	5,980	2,990	2,990	100.0	3,364	1,787	1,577	113.3	9,344	4,777	4,567	104.6

	実 数			割 合								
	転入－転出			転 入 者			転 出 者			転出入計		
	総数	男	女	総数	男	女	総数	男	女	総数	男	女
総 数	-253	354	-607	100.0	100.0	100.0	100.0	100.0	100.0	100.0	100.0	100.0
北海道	48	42	6	1.2	1.4	1.0	1.0	1.1	0.9	1.1	1.2	1.0
東 北	67	29	38	1.2	1.2	1.2	0.9	1.0	0.8	1.0	1.1	1.0
関 東	-1,010	-327	-683	14.5	15.6	13.2	18.3	18.2	18.4	16.4	16.9	15.9
中 部	-110	-27	-83	4.8	5.4	4.1	5.2	5.7	4.6	5.0	5.5	4.3
近 畿	-395	-110	-285	7.5	7.7	7.3	9.0	8.7	9.4	8.3	8.2	8.4
中 国	-43	-14	-29	5.0	5.2	4.7	5.1	5.4	4.8	5.1	5.3	4.7
四 国	94	80	14	1.8	2.1	1.5	1.4	1.6	1.3	1.6	1.8	1.4
九 州	-1,520	-522	-998	40.4	41.1	39.4	45.9	45.8	46.1	43.2	43.4	42.8
国 外	2,616	1,203	1,413	23.5	20.5	27.6	13.1	12.6	13.8	18.3	16.6	20.5

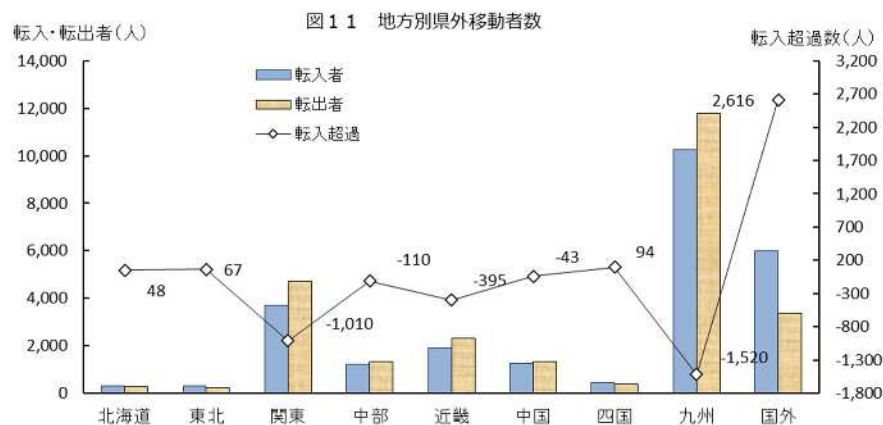
※転入・転出者は前住地及び転出先不明者を含まない。県外転出取消者を含まない。

5 市 町 村 別 移 動 者 数

■ 総移動率の高い国東市、由布市、中津市

年間の移動者数を市町村別にみると、大分市（28,263人）、別府市（10,774人）、中津市（8,706人）で移動者が多い。最も少ないのは姫島村（68人）である。

総移動率をみると、国東市（11.65%）、由布市（11.52%）、中津市（10.83%）で高くなっている。最も低いのは姫島村（4.63%）である。

市町村別の移動率を県内・県外別にみると、県内移動率では由布市（5.20%）が最も高く、日田市（1.62%）が最も低い。

県外移動率では中津市（8.43%）が最も高く、姫島村（1.63%）が最も低い。〔表15〕

■ 転入超過は5市1町

転入と転出（前住地不明者及び転出先不明者を除く）の差（転入－転出）を市町村別にみると、大分市（426人）、中津市（374人）、由布市（259人）など6市町が転入超過となり、佐伯市（△339人）、臼杵市（△231人）、宇佐市（△205人）など12市町村で転出超過となっている。

さらに県内・県外移動をみると、県内移動では大分市（1,086人）、別府市（235人）、中津市（86人）など6市町で転入超過となり、国東市（△273人）、佐伯市（△256人）、杵築市（△216人）など12市町村で転出超過となっている。

県外移動では、由布市（304人）、中津市（288人）、杵築市（191人）など7市で転入超過となり、大分市（△660人）、日田市（△190人）、宇佐市（△136人）など11市町村で転出超過となっている。〔表15〕

表 1 5 市町村別移動者数

単位:人、%

	移動者 総 数	県内移動者				県外移動者				転入超過数			移動率			
		転入者	人口 性比	転出者	人口 性比	転入者	人口 性比	転出者	人口 性比	総数	県内 移動	県外 移動	総移 動率	県 内 移動率	県 外 移動率	純移 動率
県 計	79,090	13,803	101.6	13,803	101.6	25,415	134.8	25,668	124.6	-253	-	-253	7.36	2.57	4.76	-0.02
市 計	75,108	12,806	101.6	12,723	101.6	24,559	134.6	24,641	124.3	1	83	-82	7.32	2.49	4.80	0.00
町 村 計	3,982	997	101.4	1,080	101.1	856	140.4	1,027	130.8	-254	-83	-171	8.15	4.25	3.86	-0.52
大 分 市	28,263	4,879	101.6	3,793	104.7	9,432	132.0	10,092	125.8	426	1,086	-660	6.03	1.85	4.16	0.09
別 府 市	10,774	1,905	94.8	1,670	89.8	3,570	106.2	3,592	109.8	213	235	-22	9.67	3.21	6.43	0.19
中 津 市	8,706	972	109.9	886	126.0	3,532	234.2	3,244	185.6	374	86	288	10.83	2.31	8.43	0.47
日 田 市	3,417	471	128.6	466	120.9	1,127	123.6	1,317	116.3	-185	5	-190	5.89	1.62	4.22	-0.32
佐 伯 市	3,277	554	119.0	810	99.0	915	155.6	998	115.6	-339	-256	-83	5.42	2.25	3.16	-0.56
臼 杵 市	1,933	463	113.4	617	94.0	359	99.4	436	138.3	-231	-154	-77	5.91	3.30	2.43	-0.71
津 久 見 市	692	156	95.0	237	95.9	146	175.5	148	124.2	-83	-81	-2	4.97	2.82	2.11	-0.60
竹 田 市	1,381	255	107.3	364	93.6	406	94.3	339	74.7	-42	-109	67	7.71	3.46	4.16	-0.23
豊後高田市	1,956	412	103.0	359	106.3	605	90.9	576	74.0	82	53	29	9.22	3.64	5.57	0.39
杵 築 市	2,454	403	100.5	619	75.4	807	68.5	616	78.6	-25	-216	191	9.65	4.02	5.60	-0.10
宇 佐 市	3,511	666	104.9	735	110.0	982	115.8	1,118	114.6	-205	-69	-136	7.17	2.86	4.29	-0.42
豊後大野市	2,275	510	99.2	689	98.6	546	174.4	490	133.3	-123	-179	56	7.52	3.96	3.42	-0.41
由 布 市	3,713	815	73.4	860	103.3	1,159	124.2	855	95.7	259	-45	304	11.52	5.20	6.25	0.80
国 東 市	2,756	345	118.4	618	110.2	973	183.7	820	166.2	-120	-273	153	11.65	4.07	7.58	-0.51
姫 島 村	68	17	88.9	27	92.9	11	57.1	13	116.7	-12	-10	-2	4.63	3.00	1.63	-0.82
日 出 町	2,172	662	98.8	613	93.4	427	119.0	459	113.5	17	49	-32	8.04	4.72	3.28	0.06
九 重 町	588	111	91.4	164	95.2	129	118.6	181	105.7	-105	-53	-52	7.84	3.66	4.13	-1.40
玖 珠 町	1,154	207	117.9	276	126.2	289	204.2	374	175.0	-154	-69	-85	8.97	3.75	5.15	-1.20

※移動者総数は前住地不明者及び転出先不明者を含む。県外転出取消者を含まない。

6 年 齢 別 移 動 者 数

■ 20～24 歳の総移動率が最も高い

移動者を年齢（5歳階級）別にみると、20～24歳が16,235人で最も多く、総移動率は34.46%である。

純移動率（P3「用語の説明」参照）をみると0～29歳の各年齢層で転出超過になっており、全体では転出超過（0.02%）の状況である。

〔図12、表16〕

■ 県内移動者・県外移動者ともに20歳代の移動が多い

年齢別の移動者を県内、県外別にみると、県内移動、県外移動ともに、20歳代の移動者が多い。県内移動者数は25～29歳が2,489人（県内移動率5.51%）で最も多く、県外移動者数は20～24歳が13,759人（県外移動率29.20%）で最も多い。

〔図12、表16〕



表 1 6 年 齢 別 移 動 者 数

単位:人、%

年 齢	移動者 総 数	移 動 者											
		県内移動者				県外移動者							
						転入者				転出者			
		総数	男	女	人口性比	総数	男	女	人口性比	総数	男	女	人口性比
総 数	65,287	13,803	6,955	6,848	101.6	25,631	14,724	10,907	135.0	25,853	14,350	11,503	124.8
0～4歳	2,517	748	382	366	104.4	875	471	404	116.6	894	454	440	103.2
5～9歳	1,480	379	173	206	84.0	540	270	270	100.0	561	272	289	94.1
10～14歳	818	219	110	109	100.9	290	153	137	111.7	309	158	151	104.6
15～19歳	5,126	810	469	341	137.5	2,144	1,242	902	137.7	2,172	1,237	935	132.3
20～24歳	16,235	2,476	1,166	1,310	89.0	6,398	3,555	2,843	125.0	7,361	3,948	3,413	115.7
25～29歳	11,940	2,489	1,180	1,309	90.1	4,711	2,688	2,023	132.9	4,740	2,701	2,039	132.5
30～34歳	7,316	1,541	839	702	119.5	2,943	1,748	1,195	146.3	2,832	1,668	1,164	143.3
35～39歳	4,713	1,005	553	452	122.3	1,992	1,200	792	151.5	1,716	984	732	134.4
40～44歳	3,279	795	457	338	135.2	1,251	766	485	157.9	1,233	694	539	128.8
45～49歳	2,693	630	359	271	132.5	1,057	664	393	169.0	1,006	621	385	161.3
50～54歳	2,457	543	278	265	104.9	989	606	383	158.2	925	544	381	142.8
55～59歳	1,824	455	247	208	118.8	733	445	288	154.5	636	396	240	165.0
60～64歳	1,315	337	197	140	140.7	579	353	226	156.2	399	239	160	149.4
65歳以上	3,574	1,376	545	831	65.6	1,129	563	566	99.5	1,069	434	635	68.3

年齢	移 動 者							移 動 率					
	県外移動者							総移 動率	県 内 移動率	県 外 移動率	転入率	転出率	純移 動率
	転入・転出計				転入－転出								
総数	男	女	人口性比	総数	男	女							
総 数	51,484	29,074	22,410	129.7	-222	374	-596	6.08	1.28	4.79	2.39	2.41	-0.02
0～4歳	1,769	925	844	109.6	-19	17	-36	7.77	2.31	5.46	2.70	2.76	-0.06
5～9歳	1,101	542	559	97.0	-21	-2	-19	3.60	0.92	2.68	1.31	1.36	-0.05
10～14歳	599	311	288	108.0	-19	-5	-14	1.78	0.48	1.30	0.63	0.67	-0.04
15～19歳	4,316	2,479	1,837	134.9	-28	5	-33	10.37	1.64	8.73	4.34	4.39	-0.06
20～24歳	13,759	7,503	6,256	119.9	-963	-393	-570	34.46	5.26	29.20	13.58	15.62	-2.04
25～29歳	9,451	5,389	4,062	132.7	-29	-13	-16	26.41	5.51	20.90	10.42	10.48	-0.06
30～34歳	5,775	3,416	2,359	144.8	111	80	31	16.18	3.41	12.77	6.51	6.26	0.25
35～39歳	3,708	2,184	1,524	143.3	276	216	60	8.93	1.90	7.02	3.77	3.25	0.52
40～44歳	2,484	1,460	1,024	142.6	18	72	-54	5.34	1.29	4.04	2.04	2.01	0.03
45～49歳	2,063	1,285	778	165.2	51	43	8	3.81	0.89	2.92	1.49	1.42	0.07
50～54歳	1,914	1,150	764	150.5	64	62	2	3.19	0.70	2.48	1.28	1.20	0.08
55～59歳	1,369	841	528	159.3	97	49	48	2.73	0.68	2.05	1.10	0.95	0.15
60～64歳	978	592	386	153.4	180	114	66	1.97	0.50	1.46	0.87	0.60	0.27
65歳以上	2,198	997	1,201	83.0	60	129	-69	0.96	0.37	0.59	0.30	0.29	0.02

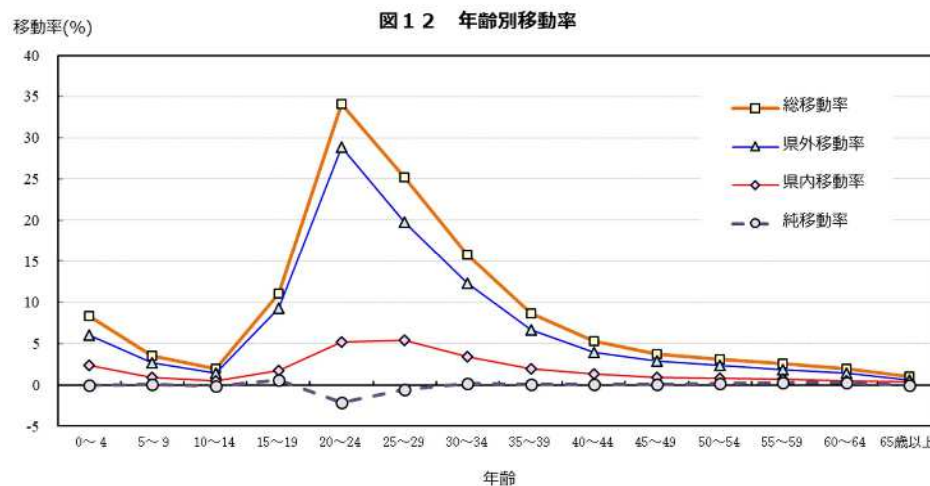
※転入・転出者は前住地不明者及び転出先不明者を含む。

7 外国人移動者数

■ 県外移動は 2,526 人の転入超過

県外（他都道府県及び国外）からの転入者は 8,531 人、県外（他都道府県及び国外）への転出者は 6,005 人で 2,526 人の転入超過となっている。

市町村別では、大分市（862 人）、中津市（524 人）、国東市（202 人）の順に転入超過が多く、16 市町村で転入超過となっている。

■ 市町村別は 17 市町村で転入超過

外国人移動者を県内移動、不明等も含め市町村別にみると、大分市（781 人）、中津市（582 人）、佐伯市（167 人）の順に転入超過が多く、17 市町村で転入超過となっている。

〔表 17〕

第 17 表 外国人の市町村別転入転出者数

単位：人

	転入							転出							増減							国籍得喪	
	県外 転入	他県	国外	県内	不明	転出 取消 ＊	計	県外 転出	他県	国外	県内	不明	計	県外 増減	他県	国外	県内	不明等 (注)	計	国籍 喪失	国籍 取得		
県計	8,531	3,095	5,436	990	153	29	9,703	6,005	3,200	2,805	990	152	7,173	2,526	-105	2,631	0	4	2,530	0	26		
大分市	1,883	425	1,458	182	13	9	2,087	1,021	576	445	265	13	1,306	862	-151	1,013	-83	2	781	0	7		
別府市	1,484	249	1,235	118	21	3	1,626	1,385	510	875	63	2	1,461	99	-261	360	55	11	165	0	11		
中津市	1,593	1,365	228	118	29	7	1,747	1,069	561	508	56	37	1,165	524	804	-280	62	-4	582	0	3		
日田市	257	94	163	13	23	0	293	168	119	49	13	11	193	89	-25	114	0	11	100	0	1		
佐伯市	293	85	208	44	0	0	337	160	58	102	9	0	170	133	27	106	35	-1	167	0	1		
臼杵市	129	108	21	35	48	1	213	87	35	52	17	6	112	42	73	-31	18	41	101	0	2		
津久見市	36	11	25	10	0	0	46	8	3	5	1	5	14	28	8	20	9	-5	32	0	0		
竹田市	189	87	102	26	0	0	215	130	86	44	10	12	152	59	1	58	16	-12	63	0	0		
豊後高田市	311	172	139	103	0	4	418	308	129	179	35	4	347	3	43	-40	68	0	71	0	0		
杵築市	446	77	369	34	0	0	480	257	231	26	102	7	366	189	-154	343	-68	-7	114	0	0		
宇佐市	381	154	227	74	0	0	455	300	120	180	60	0	360	81	34	47	14	0	95	0	0		
豊後大野市	288	80	208	38	16	0	342	196	163	33	76	18	290	92	-83	175	-38	-2	52	0	0		
由布市	405	85	320	95	0	3	503	283	125	158	42	24	349	122	-40	162	53	-21	154	0	0		
国東市	649	47	602	31	0	0	680	447	400	47	214	0	662	202	-353	555	-183	-1	18	0	1		
姫島村	3	0	3	0	0	0	3	0	0	0	0	0	0	3	0	3	0	0	3	0	0		
日出町	90	23	67	35	0	0	125	92	34	58	9	7	108	-2	-11	9	26	-7	17	0	0		
九重町	50	17	33	11	3	0	64	66	41	25	16	0	82	-16	-24	8	-5	3	-18	0	0		
玖珠町	44	16	28	23	0	2	69	28	9	19	2	6	36	16	7	9	21	-4	33	0	0		

統計表

第1表 市町村の人口動態

令和6年10月1日～令和7年9月30日

	《 総 数 》				《 男 》				《 女 》						
	人口増減	出 生	死 亡	自然増減	転 入	転 出	社会増減	出 生	死 亡	転 入	転 出	出 生	死 亡	転 入	転 出
県 計	-10,941	5,814	16,533	-10,719	39,553	39,775	-222	3,018	7,896	21,742	21,368	2,796	8,637	17,811	18,407
大 分 市	-1,880	3,065	5,376	-2,311	14,425	13,994	431	1,573	2,653	7,893	7,624	1,492	2,723	6,532	6,370
別 府 市	-1,068	538	1,848	-1,310	5,508	5,266	242	292	880	2,784	2,673	246	968	2,724	2,593
中 津 市	-291	479	1,140	-661	4,545	4,175	370	265	509	3,003	2,634	214	631	1,542	1,541
日 田 市	-910	269	1,008	-739	1,627	1,798	-171	138	492	904	971	131	516	723	827
佐 伯 市	-1,309	240	1,210	-970	1,469	1,808	-339	128	567	858	938	112	643	611	870
臼 杵 市	-756	118	689	-571	877	1,062	-185	53	332	462	559	65	357	415	503
津 久 見 市	-392	38	342	-304	304	392	-88	22	177	171	202	16	165	133	190
竹 田 市	-503	44	492	-448	663	718	-55	29	229	331	324	15	263	332	394
豊 後 高 田 市	-194	113	385	-272	1,032	954	78	53	178	504	441	60	207	528	513
杵 築 市	-400	91	459	-368	1,212	1,244	-32	48	222	531	544	43	237	681	700
宇 佐 市	-927	217	947	-730	1,658	1,855	-197	106	452	872	982	111	495	786	873
豊 後 大 野 市	-795	97	767	-670	1,077	1,202	-125	59	354	615	634	38	413	462	568
由 布 市	-57	194	486	-292	1,977	1,742	235	97	218	988	864	97	268	989	878
国 東 市	-582	65	527	-462	1,319	1,439	-120	32	228	818	837	33	299	501	602
姫 島 村	-42	3	33	-30	28	40	-12	2	19	12	20	1	14	16	20
日 出 町	-219	162	389	-227	1,091	1,083	8	73	176	563	549	89	213	528	534
九 重 町	-276	18	192	-174	243	345	-102	12	92	125	173	6	100	118	172
玖 珠 町	-340	63	243	-180	498	658	-160	36	118	308	399	27	125	190	259

※転入・転出者数は、前住地・転出先不明者、県外転出取消者を含む。

第2表 市町村の月別・男女別出生児数

令和6年10月1日～令和7年9月30日

	10 月		11 月		12 月		1 月		2 月		3 月		4 月		5 月		6 月		7 月		8 月		9 月		合 計														
	男	女	計	男	女	計	男	女	計	男	女	計	男	女	計	男	女	計	男	女	計	男	女	計	男	女													
県 計	544	282	262	448	232	216	491	236	255	530	279	251	401	208	193	484	245	239	445	251	194	496	257	239	490	243	247	506	272	234	449	236	213	530	277	253	5,814	3,018	2,796
大 分 市	297	140	157	234	107	127	239	117	122	269	150	119	203	109	94	248	122	126	238	135	103	281	141	140	258	134	124	290	151	139	238	133	105	270	134	136	3,065	1,573	1,492
別 府 市	47	32	15	42	16	26	45	23	22	44	19	25	44	23	21	47	24	23	48	29	19	46	25	21	54	27	27	37	26	11	42	22	20	42	26	16	538	292	246
中 津 市	48	24	24	44	26	18	38	16	22	50	27	23	31	16	15	36	18	18	27	16	11	36	21	15	44	26	18	36	27	9	32	18	14	57	30	27	479	265	214
日 田 市	20	10	10	16	9	7	30	12	18	23	14	9	16	7	9	23	11	12	31	18	13	17	10	7	27	10	17	21	14	7	19	12	7	26	11	15	269	138	131
佐 伯 市	22	12	10	21	12	9	26	12	14	21	11	10	19	11	8	27	19	8	19	8	11	21	12	9	16	7	9	18	8	10	13	7	6	17	9	8	240	128	112
臼 杵 市	10	5	5	8	5	3	7	6	1	12	6	6	11	2	9	13	4	9	4	2	2	10	4	6	5	1	4	12	4	8	11	5	6	15	9	6	118	53	65
津 久 見 市	4	1	3	1	1	0	1	0	1	4	3	1	1	1	0	4	1	3	4	3	1	3	2	1	6	3	3	2	0	2	2	0	6	5	1	38	22	16	
竹 田 市	1	0	1	6	3	3	3	2	1	3	3	0	7	6	1	3	1	2	4	2	2	2	2	0	2	2	0	4	2	2	5	3	2	4	3	1	44	29	15
豊 後 高 田 市	12	7	5	13	10	3	9	2	7	6	3	3	11	6	5	10	3	7	6	1	5	5	4	1	10	5	5	11	4	7	11	4	7	9	4	5	113	53	60
杵 築 市	11	7	4	4	3	1	10	2	8	9	4	5	3	0	3	5	3	2	4	2	4	16	11	5	7	4	3	3	1	2	9	4	5	10	7	3	91	48	43
宇 佐 市	17	12	5	10	6	4	21	13	8	32	16	16	15	4	11	18	11	7	15	9	6	10	2	8	17	6	11	20	10	10	14	3	11	28	14	14	217	106	111
豊 後 大 野 市	9	5	4	11	6	5	5	4	1	8	6	2	8	6	2	9	3	6	9	6	3	8	5	3	4	2	2	10	6	4	10	6	4	6	4	2	97	59	38
由 布 市	19	10	9	16	13	3	21	13	8	17	5	12	14	6	8	16	8	8	16	9	7	16	8	8	14	8	6	10	6	4	19	7	12	16	4	12	194	97	97
国 東 市	3	3	0	4	4	0	10	5	5	9	3	6	4	2	2	5	3	2	5	3	2	4	1	3	5	1	4	6	3	3	7	2	5	3	2	1	65	32	33
姫 島 村	0	0	0	0	0	0	0	0	0	0	0	0	0	0	0	0	0	0	0	0	0	0	0	0	0	0	0	0	0	0	1	0	0	0	0	3	2	1	
日 出 町	17	8	9	12	6	6	15	5	10	17	5	12	10	6	4	11	8	3	7	4	3	15	5	10	13	1	12	18	8	10	11	6	5	16	11	5	162	73	89
九 重 町	2	2	0	3	3	0	2	1	1	2	1	1	1	1	0	0	0	0	2	1	0	1	1	0	2	1	1	1	1	0	1	0	1	0	0	18	12	6	
玖 珠 町	5	4	1	3	2	1	9	3	6	4	3	1	3	2	1	7	4	3	5	2	3	5	3	2	6	5	1	7	2	5	4	2	2	5	4	1	63	36	27

第3表 市町村の月別・男女別死亡者数

令和6年10月1日～令和7年9月30日

	10 月		11 月		12 月		1 月		2 月		3 月		4 月		5 月		6 月		7 月		8 月		9 月		合 計														
	計	男	計	男	計	男	計	男	計	男	計	男	計	男	計	男	計	男	計	男	計	男	計	男	計	男	計	男	計	男									
県 計	1,318	625	693	1,306	641	665	1,532	743	789	2,013	957	1,056	1,511	708	803	1,470	705	765	1,328	618	710	1,254	599	655	1,146	563	583	1,238	565	673	1,131	563	568	1,266	609	677	16,533	7,996	8,637
大分市	418	216	202	388	190	198	494	243	251	699	338	361	484	237	247	478	247	231	391	187	204	403	187	216	377	199	178	422	199	223	379	190	189	443	220	223	5,376	2,653	2,723
別府市	157	66	91	167	88	79	170	86	84	212	108	104	150	77	73	165	77	88	162	74	88	144	70	74	119	50	69	128	58	70	138	60	78	136	66	70	1,848	880	968
中津市	91	37	54	95	42	53	94	44	50	142	71	71	93	39	54	99	46	53	115	47	68	86	36	50	84	46	38	98	39	59	55	25	30	88	37	51	1,140	509	631
日田市	94	40	54	75	35	40	79	40	39	125	54	71	79	39	40	95	50	45	74	40	34	83	43	40	86	43	43	78	39	39	64	32	32	76	37	39	1,008	492	516
佐伯市	96	45	51	104	47	57	121	58	63	144	77	67	105	53	52	108	51	57	101	46	55	91	36	55	78	34	44	85	34	51	96	49	47	81	37	44	1,210	567	643
臼杵市	58	26	32	62	31	31	71	36	35	92	40	52	52	21	31	66	32	34	57	25	32	42	24	18	37	18	19	56	25	31	37	22	15	59	32	27	689	332	357
津久見市	22	10	12	25	19	6	36	16	20	36	17	19	31	14	17	28	11	17	32	18	14	23	7	16	28	13	15	23	12	11	31	20	11	27	20	7	342	177	165
竹田市	35	20	15	45	22	23	52	22	30	37	17	20	78	32	46	44	24	20	37	15	22	34	17	17	36	14	22	31	17	14	25	11	14	38	18	20	492	229	263
豊後高田市	31	16	15	24	13	11	35	12	23	53	28	25	34	16	18	28	11	17	39	13	26	34	17	17	28	13	15	21	10	11	29	16	13	29	13	16	385	178	207
杵築市	30	17	13	39	21	18	54	24	30	50	24	26	45	18	27	36	15	21	31	16	15	34	13	21	32	16	16	34	17	17	44	26	18	30	15	15	459	222	237
宇佐市	74	40	34	69	36	33	82	44	38	129	58	71	103	47	56	89	37	52	76	39	37	79	40	39	67	33	34	70	32	38	53	23	30	56	23	33	947	452	495
豊後大野市	51	18	33	78	38	40	64	32	32	92	36	56	83	38	45	61	28	33	56	27	29	52	31	21	54	29	25	47	21	26	56	23	33	73	33	40	767	354	413
由布市	37	18	19	36	16	20	49	25	24	59	24	35	44	15	29	52	25	27	45	24	21	40	18	22	30	14	16	37	16	21	18	9	9	39	14	25	486	218	268
国東市	44	19	25	34	14	20	47	25	22	47	20	27	47	18	29	46	20	26	52	20	32	45	23	22	35	15	20	45	21	24	42	18	24	43	15	28	527	228	299
姫島村	5	3	2	2	2	0	3	3	0	6	5	1	4	2	2	3	1	2	0	0	0	3	0	3	0	0	0	0	3	2	1	2	1	2	0	2	33	19	14
日出町	36	16	20	34	12	22	40	16	24	40	18	22	46	25	21	37	16	21	22	12	10	24	13	11	27	11	16	26	12	14	24	11	13	33	14	19	389	176	213
九重町	15	8	7	8	6	2	24	7	17	22	13	9	15	9	6	17	8	9	24	8	16	12	7	5	8	2	6	17	6	11	21	15	6	9	3	6	192	92	100
玖珠町	24	10	14	21	9	12	17	10	7	28	9	19	18	8	10	18	6	12	14	7	7	25	17	8	20	13	7	17	5	12	17	12	5	24	12	12	243	118	125

第4表 市町村の月別・男女別転入者数

令和6年10月1日～令和7年9月30日

	10月		11月		12月		1月		2月		3月		4月		5月		6月		7月		8月		9月		合 計															
	男	女	計	男	女	計	男	女	計	男	女	計	男	女	計	男	女	計	男	女	計	男	女	計	男	女	計													
県 計	2,694	1,482	1,212	2,259	1,232	1,027	2,356	1,282	1,074	2,516	1,368	1,148	2,851	1,595	1,256	6,906	3,776	3,130	5,959	3,287	2,672	2,740	1,524	1,216	2,676	1,432	1,244	3,004	1,693	1,311	2,583	1,438	1,145	3,009	1,633	1,376	39,553	21,742	17,811	
大分市	983	546	437	761	391	370	755	391	364	872	497	375	964	546	418	2,942	1,592	1,350	2,348	1,333	1,015	943	509	434	905	479	426	1,108	619	489	904	502	402	940	488	452	14,425	7,893	6,532	
別府市	364	183	181	223	112	111	284	140	144	293	142	151	334	170	164	1,028	485	543	1,008	522	486	305	161	144	289	153	136	388	202	186	307	160	147	685	354	331	5,508	2,784	2,724	
中津市	357	234	123	350	260	90	309	207	102	319	203	116	306	190	116	590	374	216	578	360	218	356	253	103	359	232	127	359	250	109	309	193	116	353	247	106	4,545	3,003	1,542	
日田市	111	64	47	85	50	35	98	41	57	99	55	44	112	55	57	275	154	121	252	138	114	144	77	67	126	77	49	112	61	51	109	64	45	104	68	36	1,627	904	723	
佐伯市	98	59	39	85	50	35	97	58	39	99	57	42	115	76	39	208	133	75	256	140	116	108	60	48	88	50	38	120	63	57	84	52	32	111	60	51	1,469	858	611	
臼杵市	53	17	36	66	32	34	42	22	20	56	36	20	68	38	30	119	69	50	128	51	77	54	38	16	62	32	30	76	33	43	80	52	28	73	42	31	877	462	415	
津久見市	19	9	10	35	14	21	23	13	10	18	10	8	23	12	11	51	38	13	54	26	28	14	8	6	22	12	10	21	13	8	8	4	4	16	12	4	304	171	133	
竹田市	32	15	17	27	19	8	43	22	21	33	18	15	63	35	28	79	41	38	100	56	44	65	34	31	88	27	61	69	32	37	22	11	11	42	21	21	663	331	332	
豊後高田市	72	36	36	82	42	40	72	40	32	71	44	27	83	35	48	160	70	90	132	59	73	78	38	40	82	39	43	69	34	35	62	26	36	69	41	28	1,032	504	528	
杵築市	64	33	31	54	29	25	64	29	36	84	40	44	106	39	67	187	85	102	134	59	75	119	53	66	93	34	59	88	39	49	128	48	80	110	36	74	1,212	531	681	
宇佐市	117	67	50	94	40	54	119	67	52	108	40	68	140	68	72	283	173	110	257	165	92	121	57	64	115	55	60	102	45	57	116	53	63	86	42	44	1,658	872	786	
豊後大野市	49	29	20	80	53	27	73	29	44	42	18	24	104	67	37	165	102	63	158	91	67	106	58	48	71	37	34	89	51	38	75	48	27	65	32	33	1,077	615	462	
由布市	134	56	78	84	40	44	128	75	53	155	68	87	218	139	79	398	205	193	201	96	105	118	59	59	136	59	77	128	68	60	119	55	64	158	68	90	1,977	988	989	
国東市	97	47	50	112	50	62	135	64	71	145	72	73	78	55	23	160	114	46	140	90	50	79	48	31	94	66	28	85	59	26	124	98	26	70	55	15	1,319	818	501	
姫島村	4	2	2	1	0	1	0	0	0	2	3	1	4	1	3	4	2	2	2	2	2	0	1	1	0	3	1	2	0	0	0	2	0	2	5	2	3	28	12	16
日出町	90	54	36	83	38	45	71	44	27	80	42	38	83	45	38	163	79	84	130	63	67	91	43	48	84	42	42	72	40	32	72	39	33	72	34	38	1,091	563	528	
九重町	18	10	8	6	2	4	26	15	11	20	12	8	22	13	9	16	11	5	35	13	22	15	8	7	20	10	10	30	14	16	20	9	11	15	8	7	243	125	118	
玖珠町	32	21	11	31	10	21	36	18	18	20	13	7	28	11	17	78	49	29	46	23	23	23	19	4	39	27	12	88	70	18	42	24	18	35	23	12	498	308	190	

※前住地不明者、県外転出取消者を含む。

第4表 市町村の月別・男女別転入者数（外国人）

令和6年10月1日～令和7年9月30日

	10月		11月		12月		1月		2月		3月		4月		5月		6月		7月		8月		9月		合 計	
	計	男 女	計	男 女	計	男 女	計	男 女	計	男 女	計	男 女	計	男 女	計	男 女	計	男 女	計	男 女	計	男 女	計	男 女	計	男 女
県 計	701	352 349	644	392 252	580	325 255	702	352 350	700	347 353	901	481 420	1,318	740 578	730	427 303	750	386 364	783	427 356	725	424 301	1,169	640 529	9,703	5,293 4,410
大分市	160	80 80	123	83 40	115	63 52	136	78 58	203	122 81	190	89 101	279	173 106	162	86 76	139	73 66	232	122 110	143	84 59	205	102 103	2,087	1,155 932
別府市	95	38 57	42	22 20	50	15 35	36	13 23	37	16 21	233	110 123	477	245 232	46	20 26	39	21 18	71	26 45	66	33 33	434	214 220	1,626	773 853
中津市	140	99 41	150	130 20	134	99 35	125	86 39	121	63 58	142	110 32	151	105 46	148	115 33	171	113 58	135	106 29	142	97 45	188	142 46	1,747	1,265 482
日田市	26	13 15	17	7 10	23	10 13	12	5 7	27	9 18	20	13 7	17	14 3	38	32 6	33	18 15	20	6 14	33	19 14	25	21 4	293	167 126
佐伯市	23	17 6	42	26 16	29	22 7	26	16 10	17	10 7	20	18 2	36	23 13	27	17 10	33	21 12	30	21 9	14	12 2	40	27 13	337	230 107
臼杵市	28	8 20	11	7 4	0	0 0	16	12 4	20	10 10	10	8 2	41	7 34	12	11 1	18	12 6	22	11 11	23	20 3	12	9 3	213	115 98
津久見市	1	0 1	4	1 3	0	0 0	0	0 0	0	0 0	1	2 13	1	8 3	1	1 0	3	3 0	5	3 2	3	0 3	5	4 1	46	28 18
竹田市	6	3 3	8	6 2	12	6 6	4	2 2	12	6 6	6	2 4	17	9 8	33	21 12	63	15 48	30	11 19	9	3 6	15	6 9	215	90 125
豊後高田市	29	9 20	31	16 15	25	11 14	22	13 9	40	12 28	54	17 37	45	15 30	37	15 22	39	12 27	31	16 15	25	7 18	40	27 13	418	170 248
杵築市	10	3 7	8	6 2	18	0 18	28	2 26	48	2 46	58	11 47	48	14 34	44	14 30	45	7 38	35	8 27	77	15 62	61	8 53	480	108 372
宇佐市	37	17 20	37	13 24	20	10 10	49	12 37	34	9 25	37	14 23	82	59 23	44	12 32	27	8 19	23	11 12	39	17 22	26	14 12	455	196 259
豊後大野市	18	10 8	32	29 3	17	6 11	13	5 8	34	26 8	29	22 7	48	31 17	42	29 13	19	8 11	34	20 14	39	28 11	17	9 8	342	223 119
由布市	50	12 38	24	6 18	29	13 16	86	30 56	43	23 20	34	10 24	21	9 12	46	21 25	54	26 28	43	11 32	26	14 12	47	13 34	503	188 315
国東市	60	28 32	87	34 53	91	39 52	122	59 63	24	24 0	39	34 5	24	20 4	31	20 11	50	41 9	45	37 8	70	66 4	37	32 5	680	434 246
姫島村	0	0 0	0	0 0	0	0 0	0	0 0	0	0 0	0	0 0	0	0 0	0	0 0	0	0 0	0	0 0	1	0 0	0	0 0	3	0 3
日出町	6	6 0	13	5 8	11	11 0	12	6 6	19	7 12	10	6 4	14	10 4	12	7 5	8	1 7	9	5 4	4	3 1	7	5 2	125	72 53
九重町	4	3 1	2	1 1	6	4 2	9	9 1	10	7 3	0	0 0	0	0 2	4	3 1	1	1 0	11	7 4	4	2 2	4	4 0	64	40 24
玖珠町	6	6 0	13	0 13	0	0 0	6	5 1	6	6 0	6	5 1	1	1 1	0	3 3	8	6 2	7	6 1	7	4 3	6	3 3	69	39 30

※前住地不明者、県外転出取消者を含む。国籍喪失を含まない。

第5表 市町村の月別・男女別転出者数

令和6年10月1日～令和7年9月30日

	10 月		11 月		12 月		1 月		2 月		3 月		4 月		5 月		6 月		7 月		8 月		9 月		合 計														
	計	男 女	計	男 女	計	男 女	計	男 女	計	男 女	計	男 女	計	男 女	計	男 女	計	男 女	計	男 女	計	男 女	計	男 女	計	男 女													
県 計	2,408	1,307	1,101	2,024	1,090	934	2,323	1,216	1,107	2,466	1,305	1,161	2,806	1,524	1,282	9,545	5,107	4,438	4,754	2,528	2,226	2,652	1,421	1,231	2,499	1,343	1,156	2,840	1,517	1,323	2,628	1,437	1,191	2,830	1,573	1,257	39,775	21,366	18,407
大 分 市	863	456	407	623	339	284	697	381	316	836	442	394	1,010	536	474	4,011	2,190	1,821	1,582	857	725	905	507	398	858	469	389	917	500	417	839	458	381	853	489	364	13,994	7,624	6,370
別 府 市	284	132	152	270	143	127	271	129	142	337	165	172	458	246	212	1,175	608	567	503	247	256	315	158	157	330	172	158	471	226	245	398	195	203	454	252	202	5,266	2,673	2,593
中 津 市	277	196	81	249	156	93	291	178	113	261	170	91	269	178	91	801	464	337	481	303	178	290	175	115	286	171	115	350	226	124	305	203	102	315	214	101	4,175	2,634	1,541
日 田 市	85	52	33	80	48	32	86	47	39	114	57	57	112	51	61	491	262	229	255	131	124	131	71	60	116	73	43	130	68	62	89	51	38	109	60	49	1,798	971	827
佐 伯 市	94	55	39	94	53	41	97	55	42	106	63	43	94	47	47	460	222	238	315	165	150	115	54	61	88	47	41	105	52	53	121	65	56	119	60	59	1,808	936	870
臼 杵 市	67	31	36	60	25	35	59	35	24	64	31	33	62	27	35	246	133	113	146	84	62	96	52	44	71	33	38	61	35	26	69	42	27	61	31	30	1,062	559	503
津久見市	21	12	9	37	17	20	25	9	16	16	8	8	34	20	14	90	43	47	54	31	23	27	17	10	16	9	7	23	12	11	28	14	14	21	10	11	392	202	190
竹 田 市	61	20	41	46	15	31	42	22	20	41	21	20	59	32	27	145	63	82	85	35	50	52	24	28	51	20	31	32	19	13	47	20	27	57	33	24	718	324	394
豊後高田市	65	36	29	49	25	24	66	27	39	56	23	33	63	30	33	168	86	82	141	70	71	77	33	44	69	22	47	69	32	37	55	27	28	76	30	46	954	441	513
杵 築 市	55	36	19	60	33	27	69	42	27	58	37	21	83	46	37	223	102	121	147	56	91	105	38	67	102	45	57	97	30	67	104	41	63	141	38	103	1,244	544	700
宇 佐 市	122	58	64	94	44	50	123	62	61	124	64	60	119	63	56	392	206	186	261	141	120	131	74	57	145	90	55	110	50	60	101	56	45	133	74	59	1,855	982	873
豊後大野市	76	40	36	46	20	26	87	52	35	57	36	21	75	36	39	238	122	116	191	93	98	102	53	49	68	40	28	86	44	42	80	38	42	96	60	36	1,202	634	568
由 布 市	90	55	35	107	61	46	125	49	76	144	57	87	91	48	43	357	199	158	199	104	95	107	50	57	116	50	66	129	68	61	137	69	68	140	54	86	1,742	864	878
国 東 市	108	56	52	113	57	56	139	61	78	133	66	67	126	76	50	210	119	91	172	94	78	71	47	24	52	30	22	85	63	22	90	55	35	140	113	27	1,439	837	602
姫 島 村	6	3	3	0	0	0	0	0	0	2	3	1	5	11	4	17	5	2	5	2	3	3	1	2	4	3	1	1	1	0	7	3	4	0	0	0	40	20	20
日 出 町	76	34	42	52	29	23	84	37	47	58	30	28	82	48	34	248	122	126	111	59	52	81	41	40	65	37	28	91	44	47	69	35	34	66	33	33	1,083	549	534
九 重 町	25	17	8	20	8	12	28	13	15	23	15	8	25	12	13	78	39	39	42	18	24	16	13	3	30	11	19	14	6	8	23	12	11	21	9	12	345	173	172
玖 珠 町	33	18	15	24	17	7	34	17	17	36	19	17	39	27	12	205	122	83	64	38	26	28	13	15	32	21	11	69	41	28	66	53	13	28	13	15	658	399	259

※転出先不明者を含む。

第5表 市町村の月別・男女別転出者数（外国人）

令和6年10月1日～令和7年9月30日

	10月		11月		12月		1月		2月		3月		4月		5月		6月		7月		8月		9月		合 計	
	計	男 女	計	男 女	計	男 女	計	男 女	計	男 女	計	男 女	計	男 女	計	男 女	計	男 女	計	男 女	計	男 女	計	男 女	計	男 女
県 計	482	274 208	431	236 195	519	276 243	579	309 270	550	323 227	807	432 375	631	334 297	539	295 244	500	249 251	730	379 351	583	335 248	796	453 343	7,147	3,895 3,252
大分市	106	51 55	67	29 38	90	53 37	105	59 46	129	72 57	201	108 93	88	49 39	109	70 39	77	39 38	120	60 60	104	57 47	103	68 35	1,299	715 584
別府市	67	33 34	80	53 27	57	31 26	108	51 57	128	81 47	196	100 96	84	42 42	89	43 46	75	36 39	211	103 108	152	82 70	203	105 98	1,450	760 690
中津市	108	89 19	80	53 27	97	69 28	76	60 16	65	54 11	110	84 26	131	97 34	74	44 30	82	42 40	137	95 42	98	78 20	104	81 23	1,162	846 316
日田市	17	12 5	11	7 4	11	4 7	20	12 8	13	6 7	10	6 4	18	8 10	24	17 7	31	30 1	15	7 8	12	10 2	10	8 2	192	127 65
佐伯市	5	5 0	9	8 1	19	14 5	22	14 8	9	6 3	16	11 5	28	19 9	19	13 6	13	7 6	11	6 5	7	4 3	11	7 4	169	114 55
臼杵市	6	6 0	15	1 14	4	4 0	12	10 2	5	4 1	14	10 4	7	5 2	8	6 2	11	8 3	7	3 4	11	6 5	10	6 4	110	69 41
津久見市	1	1 0	1	0 1	0	0 0	0	0 0	0	0 0	0	0 2	2	5 2	3	1 0	1	1 0	3	1 2	0	0 0	0	0 0	14	5 9
竹田市	25	3 22	19	1 18	16	5 11	9	7 2	6	4 2	9	1 8	10	1 9	8	3 5	9	2 7	5	4 1	15	6 9	21	14 7	152	51 101
豊後高田市	16	5 11	14	7 7	31	11 20	31	8 23	16	7 9	39	22 17	54	22 32	33	8 25	33	6 27	32	10 22	22	8 14	26	9 17	347	123 224
杵築市	3	3 0	6	6 0	5	4 1	7	5 2	29	12 17	48	8 40	43	3 40	38	5 33	36	6 30	40	5 35	32	5 27	79	14 65	366	76 290
宇佐市	33	13 20	23	9 14	31	14 17	23	13 10	25	10 15	46	19 27	35	14 21	36	23 13	37	20 17	17	4 13	22	12 10	32	14 18	360	165 195
豊後大野市	21	16 5	8	8 0	29	23 6	14	7 7	11	8 3	31	20 11	30	17 13	38	22 16	25	18 7	29	18 11	17	12 5	37	28 9	290	197 93
由布市	10	5 5	24	14 10	26	6 20	44	14 30	13	4 9	21	9 12	22	5 17	24	13 11	34	14 20	43	16 27	26	9 17	62	14 48	349	123 226
国東市	44	22 22	59	34 25	88	29 59	95	42 53	80	43 37	41	25 16	50	36 14	23	17 6	13	8 5	41	36 5	52	37 15	75	71 4	661	400 261
姫島村	0	0 0	0	0 0	0	0 0	0	0 0	0	0 0	0	0 0	0	0 0	0	0 0	0	0 0	0	0 0	0	0 0	0	0 0	0	0 0
日出町	11	2 9	3	1 2	5	4 1	5	2 3	14	9 5	14	2 12	2	1 1	7	6 1	9	6 3	13	7 6	9	6 3	16	10 6	108	56 52
九重町	5	5 0	11	4 7	9	5 4	4	3 1	4	3 1	7	6 1	15	10 5	6	4 2	11	3 8	2	1 1	3	2 1	5	2 3	82	46 36
玖珠町	4	3 1	1	1 0	1	0 1	4	2 2	2	3 2	1	2 1	1	9 3	6	2 1	3	3 0	4	3 1	1	1 0	2	2 0	36	22 14

※転出先不明者を含む。国籍取得を含まない。

第6表 市町村の男女別・県内県外別転入・転出者数

令和6年10月1日～令和7年9月30日

	移動者 総数	《 県 内 》						《 県 外 》						不 明	
		【 転 入 】			【 転 出 】			【 転 入 】			【 転 出 】			【 転 入 】 【 転 出 】	
		計	男	女	計	男	女	計	男	女	計	男	女		
県 計	79,090	13,803	6,955	6,848	13,803	6,955	6,848	25,415	14,592	10,823	25,668	14,238	11,430	216	185
大 分 市	28,263	4,879	2,459	2,420	3,793	1,940	1,853	9,432	5,367	4,065	10,092	5,622	4,470	36	31
別 府 市	10,774	1,905	927	978	1,670	790	880	3,570	1,839	1,731	3,592	1,880	1,712	33	4
中 津 市	8,706	972	509	463	886	494	392	3,532	2,475	1,057	3,244	2,108	1,136	34	38
日 田 市	3,417	471	265	206	466	255	211	1,127	623	504	1,317	708	609	25	11
佐 伯 市	3,277	554	301	253	810	403	407	915	557	358	998	535	463	0	0
臼 杵 市	1,933	463	246	217	617	299	318	359	179	180	436	253	183	52	6
津 久 見 市	692	156	76	80	237	116	121	146	93	53	148	82	66	0	5
竹 田 市	1,381	255	132	123	364	176	188	406	197	209	339	145	194	2	15
豊後高田市	1,956	412	209	203	359	185	174	605	288	317	576	245	331	0	4
杵 築 市	2,454	403	202	201	619	266	353	807	328	479	616	271	345	1	8
宇 佐 市	3,511	666	341	325	735	385	350	982	527	455	1,118	597	521	9	1
豊後大野市	2,275	510	254	256	689	342	347	546	347	199	490	280	210	19	21
由 布 市	3,713	815	345	470	860	437	423	1,159	642	517	855	418	437	0	24
国 東 市	2,756	345	187	158	618	324	294	973	630	343	820	512	308	0	0
姫 島 村	68	17	8	9	27	13	14	11	4	7	13	7	6	0	0
日 出 町	2,172	662	329	333	613	296	317	427	232	195	459	244	215	1	10
九 重 町	588	111	53	58	164	80	84	129	70	59	181	93	88	3	0
玖 珠 町	1,154	207	112	95	276	154	122	289	194	95	374	238	136	1	7

※県内移動者は、転入・転出者数が同数となり、県外転出取消者は県外転入・転出者数に含まない。

第7表 市町村の全国ブロック別転入・転出者数

令和6年10月1日～令和7年9月30日

	転 入					転 出				
	総数	北海道	東北	関東	中部	近畿	中国	四国	九州	国外
県 計	25,631	306	300	3,695	1,224	1,915	1,270	461	10,266	5,980
大 分 市	9,468	88	115	1,463	390	736	494	226	4,250	1,670
別 府 市	3,603	62	40	589	144	272	118	54	967	1,324
中 津 市	3,566	27	60	575	254	273	238	44	1,805	256
日 田 市	1,152	4	5	137	43	71	58	11	597	201
佐 伯 市	915	4	10	152	24	75	78	18	313	241
臼 杵 市	411	3	7	47	24	42	26	17	162	31
津 久 見 市	146	7	4	27	6	15	7	4	48	28
竹 田 市	408	7	4	38	21	30	15	2	176	113
豊後高田市	605	0	5	77	42	44	25	9	236	167
杵 築 市	808	1	10	108	28	43	43	9	184	381
宇 佐 市	991	10	10	96	78	69	41	11	415	252
豊後大野市	565	4	4	73	25	28	15	9	171	217
由 布 市	1,159	67	14	126	61	80	49	23	408	331
国 東 市	973	3	2	75	39	55	29	7	152	611
姫 島 村	11	1	0	4	0	2	0	0	1	3
日 出 町	428	11	6	71	27	57	17	3	157	78
九 重 町	132	3	2	9	7	5	6	3	60	34
玖 珠 町	290	4	2	28	9	18	11	11	164	42

第8表 市町村の都道府県別県外転入者数

令和6年10月1日～令和7年9月30日																			
道 国	【合 計】	大分	別府	中津	日田	佐伯	臼杵	津久	竹田	豊後高田	杵築	宇佐	豊後大野	由布	国東	姫島	日出	九重	玖珠
北海道	25,631	9,488	3,603	3,566	1,152	915	411	146	408	605	808	991	565	1,159	973	11	428	132	290
北海 道	306	88	62	27	4	4	3	7	7	0	1	10	4	67	3	1	11	3	4
青森 県	52	29	5	0	0	3	1	2	1	2	1	1	0	2	4	0	2	0	0
岩手 県	41	8	4	12	0	2	5	1	2	0	0	2	1	1	2	0	1	0	0
宮城 県	80	41	6	12	1	3	0	1	0	2	2	2	2	1	3	0	2	2	2
秋田 県	18	5	5	4	0	1	0	0	0	0	0	3	0	0	0	0	0	0	0
山形 県	23	9	1	7	1	0	1	0	0	1	2	1	1	0	0	0	0	0	0
福島 県	86	23	19	25	3	1	0	0	1	0	5	2	0	6	0	0	1	0	0
茨城 県	170	49	22	30	8	11	5	0	2	6	13	2	6	7	6	0	0	1	2
栃木 県	123	35	12	37	7	1	0	1	0	5	0	2	1	20	0	0	2	0	0
群馬 県	183	16	13	116	5	3	0	0	1	14	2	2	3	1	4	0	0	1	2
埼玉 県	413	136	67	82	17	27	4	3	10	5	5	13	6	12	4	2	17	0	3
千葉 県	531	226	71	48	21	23	12	2	8	13	16	20	28	17	7	0	12	1	6
東京 都	1,511	669	272	187	59	51	18	19	11	21	41	37	21	36	36	0	25	5	3
神奈 川 県	764	332	132	75	20	36	8	2	6	13	31	20	8	33	18	2	15	1	12
新潟 県	49	24	7	10	0	0	1	0	1	1	1	0	1	1	1	0	2	0	0
富山 県	48	7	9	21	0	1	1	0	0	1	0	0	0	3	1	0	1	0	0
石川 県	86	29	10	10	5	0	3	0	0	12	3	3	4	3	1	0	0	1	2
福井 県	35	19	4	5	0	1	0	0	0	1	2	2	0	0	0	0	1	0	0
山梨 県	52	14	6	13	0	1	1	1	0	1	1	1	0	9	1	0	2	2	0
長野 県	87	19	13	24	5	1	3	2	2	2	1	0	3	8	3	0	1	0	0
岐阜 県	74	25	11	17	2	1	1	1	1	1	3	3	2	1	3	0	2	0	0
岐阜 県	194	73	34	25	4	6	3	1	0	7	4	6	2	16	3	0	8	0	2
静岡 県	597	180	50	129	27	13	11	1	17	16	13	64	10	20	27	0	10	4	5
愛知 県	168	70	8	39	4	3	4	5	5	5	1	3	6	0	7	4	0	9	0
三重 県	118	32	22	39	1	0	1	0	0	3	0	0	7	0	1	2	0	8	0
滋賀 県	248	94	44	25	8	12	5	0	2	8	3	10	1	10	15	1	5	1	4
京 都 府	805	311	114	98	34	35	20	6	11	23	22	20	23	33	18	1	25	2	9
大阪 府	427	178	66	50	16	14	5	3	9	4	12	21	2	25	12	0	7	0	3
兵庫 県	91	29	13	13	4	9	4	1	0	5	3	4	0	2	2	0	2	0	0
奈良 県	58	22	5	9	4	2	3	0	3	0	1	1	2	2	1	0	1	2	0
和歌 山 県	58	31	4	3	1	2	0	4	2	0	8	1	1	1	1	0	0	0	0
鳥取 県	63	21	7	9	6	4	1	0	4	0	2	2	1	4	1	0	1	0	0
島根 県	210	99	12	26	7	7	3	0	2	12	3	5	2	18	6	0	4	0	4
岡山 県	458	185	50	57	16	55	14	1	4	7	10	10	11	14	12	0	4	4	4
山口 県	481	158	45	143	28	10	8	2	3	6	20	23	0	12	10	0	8	2	3
徳島 県	63	36	5	12	2	3	0	0	0	2	0	1	0	1	0	0	0	1	0
香川 県	93	47	10	10	2	2	2	0	0	0	3	0	0	8	2	0	0	0	7
愛媛 県	249	124	34	18	4	13	10	4	1	2	6	5	9	10	2	0	2	1	4
高知 県	56	19	5	4	3	0	5	0	1	5	0	5	0	4	3	0	1	1	0
福岡 県	5,896	2,192	507	1,329	458	139	105	36	68	152	112	236	82	193	77	0	90	48	72
佐賀 県	439	199	23	68	30	11	6	1	13	10	4	34	10	12	6	0	3	1	8
長崎 県	606	299	57	72	18	33	3	2	6	9	19	21	4	22	12	0	22	0	7
熊本 県	1,354	588	124	135	45	37	26	0	65	44	22	55	24	11	23	1	19	6	29
宮崎 県	1,008	522	121	96	28	58	20	6	7	6	16	25	26	31	16	0	12	0	18
鹿児島 県	616	321	67	57	10	20	2	1	7	7	9	27	15	23	13	0	8	5	24
沖縄 県	347	129	68	48	8	15	0	2	10	8	2	17	10	16	5	0	3	0	6
国 外	5,980	1,670	1,324	256	201	241	31	28	113	167	381	252	217	331	611	3	78	34	42
不 明	216	36	33	34	25	0	52	0	2	0	1	9	19	0	0	0	1	3	1

第9表 市町村の都道府県別県外転出者数

令和6年10月1日～令和7年9月30日

	【合	大分	別府	中津	日田	佐伯	臼杵	津久	竹田	豊後高田	杵築	宇佐	豊後大野	由布	国東	姫島	日出	九重	玖珠
県 計	25,853	10,123	3,596	3,282	1,328	998	442	153	354	580	624	1,119	511	879	820	13	469	181	381
北海道	258	108	42	22	4	12	3	7	3	2	5	4	5	17	5	0	8	2	9
青森県	26	15	1	2	0	0	2	1	0	1	0	0	0	1	2	0	0	0	0
岩手県	32	17	3	2	0	2	0	2	0	0	1	2	0	1	0	0	1	1	0
宮城県	67	28	9	2	9	4	1	3	1	0	0	2	0	2	1	0	0	0	5
秋田県	9	4	1	0	1	0	0	0	0	0	0	0	0	0	0	0	2	0	1
山形県	28	13	8	2	1	0	0	0	2	0	0	1	0	1	0	0	0	0	0
福島県	71	27	14	10	0	1	1	0	0	1	2	7	0	5	1	0	2	0	0
茨城県	161	67	16	16	2	12	2	0	3	7	9	7	4	3	4	0	8	1	0
栃木県	87	35	15	9	7	7	2	0	0	3	2	2	0	2	3	0	3	2	0
群馬県	112	27	8	22	14	4	4	3	2	8	1	6	1	6	3	0	1	1	1
埼玉県	539	222	78	64	32	25	10	2	7	11	17	25	2	17	4	0	17	1	5
千葉県	644	314	81	59	31	29	13	3	2	13	13	26	6	11	15	0	21	2	5
東京都	2,217	1,047	371	195	78	93	33	12	15	29	42	66	39	60	51	2	45	15	24
神奈川県	945	445	163	90	23	29	17	3	13	11	13	26	14	22	47	0	16	3	10
新潟県	54	17	11	7	1	0	0	1	5	1	0	3	0	3	1	0	2	1	1
富山県	42	17	7	11	2	1	0	0	0	0	0	1	0	0	2	0	0	1	0
石川県	56	19	5	12	2	2	1	0	3	2	1	6	1	0	0	0	2	0	0
福井県	37	11	4	9	0	2	0	0	0	3	4	3	0	0	0	0	1	0	0
山梨県	44	6	5	8	3	1	2	0	0	0	0	3	5	0	0	0	4	1	1
長野県	90	33	13	11	2	3	0	0	0	4	2	2	3	6	2	0	3	4	1
岐阜県	117	40	19	16	2	3	7	4	1	2	7	6	0	3	1	0	2	3	1
静岡県	215	79	34	29	13	5	4	1	1	4	6	6	3	15	5	0	6	2	2
愛知県	677	260	61	137	22	18	5	7	28	22	36	8	17	12	0	14	1	7	7
三重県	168	52	25	18	5	8	2	2	0	9	7	14	2	5	5	0	7	4	3
滋賀県	96	29	15	23	5	1	1	1	3	4	2	2	2	1	3	0	4	0	0
京都府	329	140	50	44	15	8	9	6	5	3	6	9	4	11	8	0	7	2	2
大阪府	1,046	487	154	107	39	53	13	4	10	15	17	42	19	31	22	0	21	7	5
兵庫県	529	237	63	68	22	28	9	4	4	8	8	20	8	11	14	0	14	1	10
奈良県	105	45	22	3	3	10	1	0	1	1	1	5	2	1	5	0	0	1	4
和歌山県	37	14	2	2	0	6	0	0	3	1	0	2	0	2	3	0	2	0	0
鳥取県	42	13	3	2	1	1	2	0	2	2	14	0	0	0	1	0	0	1	1
島根県	65	31	10	11	1	3	1	0	1	0	1	0	0	1	1	0	0	0	4
岡山県	186	106	17	15	4	6	2	3	3	5	3	8	2	3	6	0	1	0	2
広島県	491	192	38	59	13	43	13	2	4	11	23	21	3	17	29	0	14	5	4
山口県	529	183	57	134	21	13	2	4	3	9	12	20	12	15	25	0	11	1	7
徳島県	43	17	5	5	1	3	1	1	0	0	0	4	3	0	0	0	3	0	0
香川県	73	32	13	4	2	5	0	1	0	1	5	1	1	3	0	0	0	1	1
愛媛県	202	107	24	13	4	13	12	4	0	1	7	2	6	6	0	0	2	0	1
高知県	49	15	9	1	4	4	2	0	1	4	0	2	2	1	1	0	2	0	1
福岡県	7,059	2,748	660	1,112	599	211	98	34	71	116	128	340	176	222	250	6	99	65	124
佐賀県	519	213	42	62	32	15	12	2	7	10	14	30	26	17	12	4	11	4	6
長崎県	343	109	50	33	33	35	11	4	5	5	67	35	19	31	70	0	6	3	22
熊本県	1,568	669	142	116	112	52	23	4	34	24	60	52	32	55	93	0	15	8	47
宮崎県	875	479	77	48	20	64	19	9	13	13	24	14	32	17	29	0	3	4	10
鹿児島県	581	276	62	55	26	22	16	3	18	5	16	27	11	19	15	0	4	2	4
沖縄県	336	134	61	24	11	11	5	3	6	3	11	13	1	16	13	0	6	4	14
国 外	3,364	679	963	533	95	129	63	10	50	196	40	212	38	174	55	1	69	28	29
不 明	185	31	4	38	11	0	6	5	15	4	8	1	21	24	0	0	10	0	7

第10表 市町村の主な前住地別県外転入者数

令和6年10月1日～令和7年9月30日

	総数	第 1 位			第 2 位			第 3 位			第 4 位			第 5 位		
		前住地	人数	割合	前住地	人数	割合	前住地	人数	割合	前住地	人数	割合	前住地	人数	割合
県 計	25,631	国 外	5,980	23.3%	福 岡 県	5,896	23.0%	東 京 都	1,511	5.9%	熊 本 県	1,354	5.3%	宮 崎 県	1,008	3.9%
大 分 市	9,468	福 岡 県	2,192	23.2%	国 外	1,670	17.6%	東 京 都	669	7.1%	熊 本 県	588	6.2%	宮 崎 県	522	5.5%
別 府 市	3,603	国 外	1,324	36.7%	福 岡 県	507	14.1%	東 京 都	272	7.5%	神 奈 川 県	132	3.7%	熊 本 県	124	3.4%
中 津 市	3,566	福 岡 県	1,329	37.3%	国 外	256	7.2%	東 京 都	187	5.2%	山 口 県	143	4.0%	熊 本 県	135	3.8%
日 田 市	1,152	福 岡 県	458	39.8%	国 外	201	17.4%	東 京 都	59	5.1%	熊 本 県	45	3.9%	大 阪 府	34	3.0%
佐 伯 市	915	国 外	241	26.3%	福 岡 県	139	15.2%	宮 崎 県	58	6.3%	広 島 県	55	6.0%	東 京 都	51	5.6%
臼 杵 市	411	福 岡 県	105	25.5%	不 明	52	12.7%	国 外	31	7.5%	熊 本 県	26	6.3%	大 阪 府	20	4.9%
津 久 見 市	146	福 岡 県	36	24.7%	国 外	28	19.2%	東 京 都	19	13.0%	北 海 道	7	4.8%	大 阪 府	6	4.1%
竹 田 市	408	国 外	113	27.7%	福 岡 県	68	16.7%	熊 本 県	65	15.9%	愛 知 県	17	4.2%	佐 賀 県	13	3.2%
豊後高田市	605	国 外	167	27.6%	福 岡 県	152	25.1%	熊 本 県	44	7.3%	大 阪 府	23	3.8%	東 京 都	21	3.5%
杵 築 市	808	国 外	381	47.2%	福 岡 県	112	13.9%	東 京 都	41	5.1%	神 奈 川 県	31	3.8%	大 阪 府	22	2.7%
宇 佐 市	991	国 外	252	25.4%	福 岡 県	236	23.8%	愛 知 県	64	6.5%	熊 本 県	55	5.5%	東 京 都	37	3.7%
豊後大野市	565	国 外	217	38.4%	福 岡 県	82	14.5%	千 葉 県	28	5.0%	宮 崎 県	26	4.6%	熊 本 県	24	4.2%
由 布 市	1,159	国 外	331	28.6%	福 岡 県	193	16.7%	熊 本 県	111	9.6%	北 海 道	67	5.8%	東 京 都	36	3.1%
国 東 市	973	国 外	611	62.8%	福 岡 県	77	7.9%	東 京 都	36	3.7%	愛 知 県	27	2.8%	熊 本 県	23	2.4%
姫 島 村	11	国 外	3	27.3%	埼 玉 県	2	18.2%	神 奈 川 県	2	18.2%	北 海 道	1	9.1%	京 都 府	1	9.1%
日 出 町	428	福 岡 県	90	21.0%	国 外	78	18.2%	東 京 都	25	5.8%	大 阪 府	25	5.8%	長 崎 県	22	5.1%
九 重 町	132	福 岡 県	48	36.4%	国 外	34	25.8%	熊 本 県	6	4.5%	東 京 都	5	3.8%	鹿 児 島 県	5	3.8%
玖 珠 町	290	福 岡 県	72	24.8%	国 外	42	14.5%	熊 本 県	29	10.0%	鹿 児 島 県	24	8.3%	宮 崎 県	18	6.2%

第11表 市町村の主な転出先別県外転出者数

令和6年10月1日～令和7年9月30日

	総数	第 1 位			第 2 位			第 3 位			第 4 位			第 5 位		
		転出先	人数	割合	転出先	人数	割合	転出先	人数	割合	転出先	人数	割合	転出先	人数	割合
県 計	25,853	福 岡 県	7,059	27.3%	国 外	3,364	13.0%	東 京 都	2,217	8.6%	熊 本 県	1,568	6.1%	大 阪 府	1,046	4.0%
大 分 市	10,123	福 岡 県	2,748	27.1%	東 京 都	1,047	10.3%	国 外	679	6.7%	熊 本 県	669	6.6%	大 阪 府	487	4.8%
別 府 市	3,596	国 外	963	26.8%	福 岡 県	660	18.4%	東 京 都	371	10.3%	神 奈 川 県	163	4.5%	大 阪 府	154	4.3%
中 津 市	3,282	福 岡 県	1,112	33.9%	国 外	533	16.2%	東 京 都	195	5.9%	愛 知 県	137	4.2%	山 口 県	134	4.1%
日 田 市	1,328	福 岡 県	599	45.1%	熊 本 県	112	8.4%	国 外	95	7.2%	東 京 都	78	5.9%	大 阪 府	39	2.9%
佐 伯 市	998	福 岡 県	211	21.1%	国 外	129	12.9%	東 京 都	93	9.3%	宮 崎 県	64	6.4%	大 阪 府	53	5.3%
臼 杵 市	442	福 岡 県	98	22.2%	国 外	63	14.3%	東 京 都	33	7.5%	熊 本 県	23	5.2%	宮 崎 県	19	4.3%
津 久 見 市	153	福 岡 県	34	22.2%	東 京 都	12	7.8%	国 外	10	6.5%	宮 崎 県	9	5.9%	北 海 道	7	4.6%
竹 田 市	354	福 岡 県	71	20.1%	熊 本 県	64	18.1%	国 外	50	14.1%	鹿 児 島 県	18	5.1%	東 京 都	15	4.2%
豊後高田市	580	国 外	196	33.8%	福 岡 県	116	20.0%	東 京 都	29	5.0%	愛 知 県	28	4.8%	熊 本 県	24	4.1%
杵 築 市	624	福 岡 県	128	20.5%	長 崎 県	67	10.7%	熊 本 県	60	9.6%	東 京 都	42	6.7%	国 外	40	6.4%
宇 佐 市	1,119	福 岡 県	340	30.4%	国 外	212	18.9%	東 京 都	66	5.9%	熊 本 県	52	4.6%	大 阪 府	42	3.8%
豊後大野市	511	福 岡 県	176	34.4%	東 京 都	39	7.6%	国 外	38	7.4%	熊 本 県	32	6.3%	宮 崎 県	32	6.3%
由 布 市	879	福 岡 県	222	25.3%	国 外	174	19.8%	東 京 都	60	6.8%	熊 本 県	55	6.3%	大 阪 府	31	3.5%
国 東 市	820	福 岡 県	250	30.5%	熊 本 県	93	11.3%	長 崎 県	70	8.5%	国 外	55	6.7%	東 京 都	51	6.2%
姫 島 村	13	福 岡 県	6	46.2%	佐 賀 県	4	30.8%	東 京 都	2	15.4%	国 外	1	7.7%			—
日 出 町	469	福 岡 県	99	21.1%	国 外	69	14.7%	東 京 都	45	9.6%	千 葉 県	21	4.5%	大 阪 府	21	4.5%
九 重 町	181	福 岡 県	65	35.9%	国 外	28	15.5%	東 京 都	15	8.3%	熊 本 県	8	4.4%	大 阪 府	7	3.9%
玖 珠 町	381	福 岡 県	124	32.5%	熊 本 県	47	12.3%	国 外	29	7.6%	東 京 都	24	6.3%	長 崎 県	22	5.8%

第12表 市町村間の転入者と転出者

令和6年10月1日～令和7年9月30日

	大分	別府	中津	日田	佐伯	臼杵	津久見	竹田	豊後高田	杵築	宇佐	豊後大野	由布	国東	姫島	日出	九重	玖珠	転入計
大分市	**	943	392	229	523	441	149	197	88	205	202	442	507	212	11	205	35	98	4,879
別府市	826	**	85	53	84	38	11	35	28	139	71	38	151	117	1	202	6	20	1,905
中津市	340	85	**	47	32	9	2	10	72	25	235	27	31	19	1	24	4	9	972
日田市	193	29	46	**	11	14	3	5	8	7	20	4	24	9	-	7	24	67	471
佐伯市	340	41	8	6	**	33	20	9	4	2	21	25	15	19	-	8	-	3	554
臼杵市	277	28	6	7	45	**	34	-	1	7	7	21	4	14	-	11	-	1	463
津久見市	80	6	-	1	20	22	**	1	-	4	5	9	5	2	-	1	-	-	156
竹田市	130	18	2	3	9	2	1	**	-	4	5	45	22	2	-	3	1	8	255
豊後高田市	87	21	70	10	5	2	3	-	**	39	85	8	3	61	3	14	-	1	412
杵築市	119	72	25	7	3	9	3	2	21	**	11	4	10	53	1	59	3	1	403
宇佐市	187	65	162	19	12	6	1	4	89	39	**	6	15	32	1	25	-	3	666
豊後大野市	296	30	4	5	31	22	2	63	4	5	8	**	23	3	-	11	2	1	510
由布市	517	96	31	25	15	8	4	17	8	9	11	10	**	9	-	8	23	24	815
国東市	116	44	17	10	5	2	1	6	25	36	18	25	8	**	8	21	1	2	345
姫島村	7	3	-	-	-	-	-	-	-	2	-	-	-	1	**	4	-	-	17
日出町	202	176	23	6	12	6	3	8	10	90	31	9	16	65	1	**	2	2	662
九重町	19	5	6	14	1	1	-	7	1	1	-	4	15	-	-	1	**	36	111
玖珠町	57	8	9	24	2	2	-	-	-	5	5	12	11	-	-	9	63	**	207
転出計	3,793	1,670	886	466	810	617	237	364	359	619	735	689	860	618	27	613	164	276	13,803

第13表 市町村の主な前住地別県内転入者数

令和6年10月1日～令和7年9月30日

	総数	第1位			第2位			第3位			第4位			第5位		
		前住地	人数	割合	前住地	人数	割合	前住地	人数	割合	前住地	人数	割合	前住地	人数	割合
大分市	4,879	別府市	943	19.3%	佐伯市	523	10.7%	由布市	507	10.4%	豊後大野市	442	9.1%	臼杵市	441	9.0%
別府市	1,905	大分市	826	43.4%	日出町	202	10.6%	由布市	151	7.9%	杵築市	139	7.3%	国東市	117	6.1%
中津市	972	大分市	340	35.0%	宇佐市	235	24.2%	別府市	85	8.7%	豊後高田市	72	7.4%	日田市	47	4.8%
日田市	471	大分市	193	41.0%	玖珠町	67	14.2%	中津市	46	9.8%	別府市	29	6.2%	由布市	24	5.1%
佐伯市	554	大分市	340	61.4%	別府市	41	7.4%	臼杵市	33	6.0%	豊後大野市	25	4.5%	宇佐市	21	3.8%
臼杵市	463	大分市	277	59.8%	佐伯市	45	9.7%	津久見市	34	7.3%	別府市	28	6.0%	豊後大野市	21	4.5%
津久見市	156	大分市	80	51.3%	臼杵市	22	14.1%	佐伯市	20	12.8%	豊後大野市	9	5.8%	別府市	6	3.8%
竹田市	255	大分市	130	51.0%	豊後大野市	45	17.6%	由布市	22	8.6%	別府市	18	7.1%	佐伯市	9	3.5%
豊後高田市	412	大分市	87	21.1%	宇佐市	85	20.6%	中津市	70	17.0%	国東市	61	14.8%	杵築市	39	9.5%
杵築市	403	大分市	119	29.5%	別府市	72	17.9%	日出町	59	14.6%	国東市	53	13.2%	中津市	25	6.2%
宇佐市	666	大分市	187	28.1%	中津市	162	24.3%	豊後高田市	89	13.4%	別府市	65	9.8%	杵築市	39	5.9%
豊後大野市	510	大分市	296	58.0%	竹田市	63	12.4%	佐伯市	31	6.1%	別府市	30	5.9%	由布市	23	4.5%
由布市	815	大分市	517	63.4%	別府市	96	11.8%	中津市	31	3.8%	日田市	25	3.1%	玖珠町	24	2.9%
国東市	345	大分市	116	33.6%	別府市	44	12.8%	杵築市	36	10.4%	豊後高田市	25	7.2%	豊後大野市	25	7.2%
姫島村	17	大分市	7	41.2%	日出町	4	23.5%	別府市	3	17.6%	杵築市	2	11.8%	国東市	1	5.9%
日出町	662	大分市	202	30.5%	別府市	176	26.6%	杵築市	90	13.6%	国東市	65	9.8%	宇佐市	31	4.7%
九重町	111	玖珠町	36	32.4%	大分市	19	17.1%	由布市	15	13.5%	日田市	14	12.6%	竹田市	7	6.3%
玖珠町	207	九重町	63	30.4%	大分市	57	27.5%	日田市	24	11.6%	豊後大野市	12	5.8%	由布市	11	5.3%

第14表 市町村の主な転出先別県内転出者数

令和6年10月1日～令和7年9月30日

	総数	第1位			第2位			第3位			第4位			第5位		
		転出先	人数	割合	転出先	人数	割合	転出先	人数	割合	転出先	人数	割合	転出先	人数	割合
大分市	3,793	別府市	826	21.8%	由布市	517	13.6%	中津市	340	9.0%	佐伯市	340	9.0%	豊後大野市	296	7.8%
別府市	1,670	大分市	943	56.5%	日出町	176	10.5%	由布市	96	5.7%	中津市	85	5.1%	杵築市	72	4.3%
中津市	886	大分市	392	44.2%	宇佐市	162	18.3%	別府市	85	9.6%	豊後高田市	70	7.9%	日田市	46	5.2%
日田市	466	大分市	229	49.1%	別府市	53	11.4%	中津市	47	10.1%	由布市	25	5.4%	玖珠町	24	5.2%
佐伯市	810	大分市	523	64.6%	別府市	84	10.4%	臼杵市	45	5.6%	中津市	32	4.0%	豊後大野市	31	3.8%
臼杵市	617	大分市	441	71.5%	別府市	38	6.2%	佐伯市	33	5.3%	津久見市	22	3.6%	豊後大野市	22	3.6%
津久見市	237	大分市	149	62.9%	臼杵市	34	14.3%	佐伯市	20	8.4%	別府市	11	4.6%	由布市	4	1.7%
竹田市	364	大分市	197	54.1%	豊後大野市	63	17.3%	別府市	35	9.6%	由布市	17	4.7%	中津市	10	2.7%
豊後高田市	359	宇佐市	89	24.8%	大分市	88	24.5%	中津市	72	20.1%	別府市	28	7.8%	国東市	25	7.0%
杵築市	619	大分市	205	33.1%	別府市	139	22.5%	日出町	90	14.5%	豊後高田市	39	6.3%	宇佐市	39	6.3%
宇佐市	735	中津市	235	32.0%	大分市	202	27.5%	豊後高田市	85	11.6%	別府市	71	9.7%	日出町	31	4.2%
豊後大野市	689	大分市	442	64.2%	竹田市	45	6.5%	別府市	38	5.5%	中津市	27	3.9%	佐伯市	25	3.6%
由布市	860	大分市	507	59.0%	別府市	151	17.6%	中津市	31	3.6%	日田市	24	2.8%	豊後大野市	23	2.7%
国東市	618	大分市	212	34.3%	別府市	117	18.9%	日出町	65	10.5%	豊後高田市	61	9.9%	杵築市	53	8.6%
姫島村	27	大分市	11	40.7%	国東市	8	29.6%	豊後高田市	3	11.1%	別府市	1	3.7%	中津市	1	3.7%
日出町	613	大分市	205	33.4%	別府市	202	33.0%	杵築市	59	9.6%	宇佐市	25	4.1%	中津市	24	3.9%
九重町	164	玖珠町	63	38.4%	大分市	35	21.3%	日田市	24	14.6%	由布市	23	14.0%	別府市	6	3.7%
玖珠町	276	大分市	98	35.5%	日田市	67	24.3%	九重町	36	13.0%	由布市	24	8.7%	別府市	20	7.2%

第15表 市町村の年齢(5歳)階級別転入・転出者

令和6年10月1日～令和7年9月30日

	【 0 ～ 4 歳 】		【 5 ～ 9 歳 】		【 10 ～ 14 歳 】		【 15 ～ 19 歳 】		【 20 ～ 24 歳 】		【 25 ～ 29 歳 】		【 30 ～ 34 歳 】		【 35 ～ 39 歳 】	
	転入	転出	転入	転出	転入	転出	転入	転出	転入	転出	転入	転出	転入	転出	転入	転出
県 計	1,623	1,642	-19	-66	919	940	-21	-21	509	528	-19	-19	2,954	2,982	-28	-41
大分市	640	706	-66	-66	401	399	2	186	197	186	11	11	987	1,026	-41	-41
別府市	187	188	-1	-1	110	96	14	48	81	48	33	33	694	313	381	381
中津市	142	156	-14	-14	63	77	-14	52	47	52	-5	-5	217	251	-34	-34
日田市	77	56	21	21	43	41	2	33	22	33	-11	-11	74	176	-102	-102
佐伯市	57	71	-14	-14	35	56	-21	32	11	32	-21	-21	65	132	-67	-67
臼杵市	45	33	12	12	25	28	-3	8	6	8	-2	-2	36	86	-50	-50
津久見市	12	15	-3	-3	9	13	-4	5	7	5	2	2	25	32	-7	-7
竹田市	32	18	14	14	10	6	4	13	7	13	-6	-6	53	57	-4	-4
豊後高田市	43	33	10	10	42	12	30	11	19	11	8	8	40	36	4	4
杵築市	33	34	-1	-1	16	18	-2	18	19	18	1	1	96	110	-14	-14
宇佐市	73	69	4	4	26	52	-26	22	27	22	5	5	146	180	-34	-34
豊後大野市	43	35	8	8	17	18	-1	18	9	18	-9	-9	88	129	-41	-41
由布市	112	75	37	37	41	42	-1	32	23	32	-9	-9	141	107	34	34
国東市	29	28	1	1	22	20	2	12	11	12	-1	-1	178	167	11	11
姫島村	5	2	3	3	1	0	1	2	0	2	-2	-2	0	4	-4	-4
日出町	56	71	-15	-15	37	32	5	13	13	13	0	0	42	77	-35	-35
九重町	12	16	-4	-4	9	10	-1	7	5	7	-2	-2	7	26	-19	-19
玖珠町	25	36	-11	-11	12	20	-8	16	5	16	-11	-11	65	71	-6	-6

	【 40 ～ 44 歳 】		【 45 ～ 49 歳 】		【 50 ～ 54 歳 】		【 55 ～ 59 歳 】		【 60 ～ 64 歳 】		【 65 歳 ～ 】		合 計	
	転入	転出	転入	転出	転入	転出	転入	転出	転入	転出	転入	転出	転入	転出
県 計	2,046	2,028	18	1,687	1,636	51	1,532	1,468	64	1,188	1,091	97	916	736
大分市	808	748	60	644	681	-37	630	652	-22	462	462	0	306	299
別府市	200	242	-42	195	167	28	207	172	35	178	136	40	138	85
中津市	248	200	48	216	185	31	123	128	-5	76	96	-22	65	63
日田市	85	91	-6	72	74	-2	75	68	7	56	60	-4	56	27
佐伯市	73	91	-18	61	75	-14	75	61	14	47	56	-9	51	34
臼杵市	61	52	9	36	37	-1	32	22	10	34	24	10	42	22
津久見市	15	24	-9	17	21	-4	17	19	-2	10	8	2	8	6
竹田市	40	46	-6	46	30	16	21	25	-4	17	17	0	25	23
豊後高田市	57	58	-1	40	39	1	32	35	-3	26	15	11	19	17
杵築市	78	70	8	47	56	-9	33	34	-1	50	26	24	23	30
宇佐市	86	88	-2	68	59	9	54	51	3	50	39	11	37	25
豊後大野市	57	69	-12	34	32	2	42	34	8	41	28	13	33	24
由布市	98	80	18	73	53	20	68	57	11	45	38	7	16	25
国東市	49	55	-6	47	40	7	34	32	2	27	21	6	31	22
姫島村	0	4	-4	1	3	-2	2	2	0	1	2	-1	0	1
日出町	62	55	7	54	41	13	51	41	10	41	36	5	41	17
九重町	9	20	-11	11	10	-6	11	10	1	13	10	3	10	8
玖珠町	20	35	-15	25	26	-1	25	25	0	14	13	1	15	8

第16表 大分県の年齢(5歳)階級別前住地別県外転入者(1/2)

		【 0 ～ 4 歳 】		【 5 ～ 9 歳 】		【 10 ～ 14 歳 】		【 15 ～ 19 歳 】		【 20 ～ 24 歳 】		【 25 ～ 29 歳 】		【 30 ～ 34 歳 】		【 35 ～ 39 歳 】		【 40 ～ 44 歳 】		【 45 ～ 49 歳 】		【 50 ～ 54 歳 】											
		計	男	女	計	男	女	計	男	女	計	男	女	計	男	女	計	男	女	計	男	女	計										
全 国	875	471	404	540	270	290	153	137	2,144	1,242	902	6,399	3,555	2,843	4,711	2,688	2,023	2,943	1,749	1,195	1,992	1,200	792	1,251	766	485	1,057	664	393	989	506	393	
北海道	12	8	4	12	6	9	7	2	16	7	9	57	42	15	43	26	17	13	25	18	7	17	12	5	15	10	5	15	10	5			
青森県	5	0	3	2	1	0	0	0	4	0	4	7	4	3	11	6	5	3	4	3	1	1	0	1	4	3	1	1	6	4	2		
岩手県	1	0	1	0	0	0	0	0	2	1	1	6	3	3	9	4	1	3	4	3	1	4	3	1	4	3	1	4	2	2	0		
宮城県	0	0	0	2	1	1	0	0	3	1	2	18	9	9	22	12	10	8	4	4	8	3	5	1	0	1	7	4	3	2	1		
秋田県	1	0	1	0	0	0	0	1	0	3	0	0	0	0	0	0	0	5	3	2	1	0	0	0	1	0	0	1	1	0	0		
山形県	1	0	1	0	0	0	0	1	1	0	1	5	4	3	1	1	1	1	0	1	1	0	1	0	1	1	1	1	1	1	0		
福島県	5	3	2	2	2	0	3	1	4	2	2	19	9	10	16	14	6	8	5	5	0	6	3	3	3	3	3	3	0	2	0		
茨城県	2	1	1	1	1	0	2	0	6	5	1	32	17	15	21	18	3	12	10	2	12	7	5	11	8	3	3	8	3	5			
栃木県	3	0	3	5	5	0	0	0	3	1	2	13	12	1	46	35	11	18	13	5	8	0	3	3	0	4	4	0	4	0	0		
群馬県	1	1	0	1	1	0	0	0	3	0	3	40	33	7	56	52	4	14	11	3	9	8	1	4	2	3	2	3	2	1	1		
埼玉県	8	4	4	9	4	5	1	0	20	11	9	78	50	28	85	60	25	38	24	14	19	10	9	17	13	4	19	10	9	10	9		
千葉県	26	11	15	15	6	9	10	6	27	11	16	105	64	41	93	51	42	62	30	32	42	26	16	24	12	12	19	10	9	21	15	6	
東京都	52	29	23	42	23	19	24	18	50	29	22	239	139	100	264	153	111	206	123	83	135	81	54	93	57	36	85	50	35	62	35	27	
神奈川県	29	16	13	21	10	11	6	4	38	27	11	111	71	40	140	89	51	80	51	29	49	32	17	27	18	9	44	27	17	17	17		
新潟県	2	1	1	0	0	0	0	0	7	5	2	12	9	3	10	6	4	5	4	1	2	1	1	1	1	1	3	1	2	3	3	0	
富山県	0	0	0	0	0	0	0	0	3	2	1	4	19	9	10	6	4	2	4	0	0	0	0	0	0	0	5	4	1	1	1	0	
石川県	3	1	2	4	2	2	1	0	6	5	1	19	10	9	18	13	5	9	5	4	8	6	2	3	2	1	7	5	2	4	4	0	
福井県	1	0	1	3	0	3	2	0	0	0	0	7	4	3	5	3	2	2	1	1	5	4	1	1	5	4	1	1	0	1	2	1	
山梨県	0	0	0	0	0	0	0	0	2	0	0	7	4	3	17	14	3	8	5	3	0	0	0	0	4	3	1	3	2	1	4	3	1
長野県	1	1	0	0	0	0	0	0	8	5	3	23	11	12	20	11	9	12	7	5	6	2	4	3	1	2	6	3	3	1	1	0	
岐阜県	3	3	0	2	1	1	0	0	4	3	1	18	10	8	12	7	5	12	8	4	7	3	4	2	2	0	5	3	2	2	0	2	
静岡県	8	3	5	5	1	4	2	1	13	8	5	27	19	8	14	10	4	30	19	11	21	13	8	12	8	4	17	9	8	12	9	3	
愛知県	17	11	6	14	9	5	6	3	32	14	18	113	72	41	104	72	32	66	51	15	48	36	12	36	24	12	36	25	11	26	14	12	
三重県	9	7	2	8	5	3	9	5	4	2	2	19	13	6	20	9	11	20	10	10	7	11	8	3	12	10	2	13	7	6	6	6	
滋賀県	3	0	3	4	2	2	1	0	7	6	1	24	18	6	19	7	4	16	11	5	10	4	6	8	0	2	8	0	2	2	0	0	
京都府	16	7	9	4	2	2	1	0	9	6	3	64	38	26	50	23	27	28	15	13	16	7	9	17	10	7	10	7	3	8	5	3	
大阪府	23	16	8	19	10	9	11	7	40	25	15	139	88	51	138	80	58	88	53	35	55	31	24	51	26	25	43	20	23	52	35	17	
兵庫県	13	7	6	12	5	7	1	1	17	12	5	84	51	33	77	53	24	49	37	12	35	20	15	13	12	1	23	9	14	22	12	10	
奈良県	5	1	4	0	0	0	1	0	5	4	1	22	12	10	17	6	11	22	9	9	8	3	5	4	3	1	2	2	0	5	2	3	
和歌山県	2	1	1	2	0	2	1	1	4	3	1	15	9	6	9	4	5	5	3	2	6	3	3	2	2	0	3	0	3	4	2	2	
鳥取県	6	2	4	6	2	4	5	5	5	3	2	10	6	4	3	3	2	1	9	5	4	3	2	1	2	2	0	3	2	1	3	2	1
島根県	2	1	1	3	1	2	1	1	6	4	2	12	5	7	8	5	3	12	8	4	3	0	3	5	2	3	3	2	1	3	3	0	
岡山県	12	6	6	13	5	8	3	1	6	3	3	62	36	26	34	14	20	22	14	8	16	9	7	11	7	4	7	3	4	10	9	1	
広島県	19	8	11	8	6	2	5	2	15	5	10	109	72	37	73	48	25	55	35	20	52	35	17	21	15	6	17	10	7	25	18	7	
山口県	21	12	9	7	3	4	12	8	25	9	16	119	70	48	89	53	36	66	41	25	44	29	15	16	11	5	21	14	7	10	7	3	
徳島県	1	1	0	3	1	2	1	0	3	3	0	7	5	2	6	3	3	6	3	2	4	0	2	2	4	4	0	2	2	0	10	6	4
香川県	2	1	1	3	3	0	2	2	5	4	1	19	12	7	8	8	0	11	8	3	8	6	2	5	4	1	3	3	0	11	7	4	
愛媛県	14	6	8	5	1	4	3	3	28	16	12	50	36	14	48	32	16	29	18	11	18	12	6	12	10	2	9	4	5	10	5	5	
高知県	0	0	0	2	1	1	1	0	7	4	3	15	12	3	14	2	2	1	1	0	6	4	2	3	2	1	1	1	0	6	6	0	
福岡県	256	142	114	123	62	61	67	26	407	273	134	1,357	809	548	641	505	676	402	274	453	268	185	303	194	108	267	165	102	258	153	106	106	
佐賀県	19	10	9	8	5	3	7	3	40	25	15	93	47	46	79	39	40	55	25	30	21	8	30	20	10	25	16	9	20	15	5	5	
長崎県	18	9	9	13	6	7	10	3	72	41	31	134	89	45	95	61	34	60	37	23	45	30	15	34	19	15	24	18	6	39	28	13	
熊本県	70	33	37	29	10	18	16	8	97	64	33	279	146	133	241	137	104	147	76	71	115	72	43	72	46	26	76	55	21	71	42	29	
宮崎県	47	32	15	28	12	16	19	10	125	66	59	220	119	101	144	84	60	79	51	28	75	40	35	60	36	24	52	37	15	43	28	15	
鹿児島県	23	14	9	18	7	11	8	2	92	69	23	138	78	60	74	46	28	42	22	20	46	31	15	45	30	15	44	29	15	36	22	14	
沖縄県	14	7	7	7	5	2	1	0	32	19	13	73	44	29	60	37	23	39	22	17	17	12	5	23	14	9	19	16	3	23	13	10	
国 外	90	48	42	67	40	27	33	19	822	429	397	2,335	1,157	582	595	683	359	304	405	219	186	163	70	95	97	48	49	53	27	53	27	26	
不 明	9	3	6	8	2	6	4	3	18	12	6	37	13	24	44	27	17	37	28	9	24	17	7	8	6	2	4	4	0	7	2	5	

第16表 大分県の年齢(5歳)階級別前住地別県外転入者(2/2)

		【55～59歳】		【60～64歳】		【65～69歳】		【70～74歳】		【75～79歳】		【80～84歳】		【85～89歳】		【90～94歳】		【95～99歳】		【100歳～】		【合計】										
	計	【55～59歳】		【60～64歳】		【65～69歳】		【70～74歳】		【75～79歳】		【80～84歳】		【85～89歳】		【90～94歳】		【95～99歳】		【100歳～】		【合計】										
		男	女	男	女	男	女	男	女	男	女	男	女	男	女	男	女	男	女	男	女	男	女									
全国	733	445	288	579	353	226	362	225	137	261	136	123	197	102	95	128	51	77	105	34	71	59	10	49	16	3	13	1	0	25,631	14,724	10,907
北海道	5	4	1	7	3	4	2	1	1	0	0	0	0	0	0	0	0	0	0	0	0	0	0	0	0	0	0	0	0	306	197	109
青森県	0	0	0	0	0	0	0	0	0	0	0	0	0	0	0	0	0	0	0	0	0	0	0	0	0	0	0	0	0	52	30	22
岩手県	3	2	1	2	2	0	0	0	0	0	0	0	0	0	0	0	0	0	0	0	0	0	0	0	0	0	0	0	0	41	24	17
宮城県	5	4	1	0	0	0	3	2	1	1	0	1	0	0	0	0	0	0	0	0	0	0	0	0	0	0	0	0	0	80	41	39
秋田県	1	1	0	0	0	0	2	1	1	0	0	0	0	0	0	0	0	0	0	0	0	0	0	0	0	0	0	0	0	18	12	6
山形県	0	0	0	0	0	0	1	1	0	0	0	0	0	0	0	0	0	0	0	0	0	0	0	0	0	0	0	0	0	23	18	5
福島県	1	0	1	3	1	2	1	1	0	0	0	0	1	0	0	0	0	0	0	0	0	0	0	0	0	0	0	0	0	86	47	39
茨城県	6	4	2	6	5	1	2	1	1	0	0	0	0	0	0	0	0	0	0	0	0	0	0	0	0	0	0	0	0	170	117	53
栃木県	3	1	2	1	0	1	0	0	0	0	0	0	1	0	0	0	0	0	0	0	0	0	0	0	0	0	0	0	0	123	93	30
群馬県	3	3	0	2	1	1	6	4	2	0	0	0	0	0	0	0	0	0	0	0	0	0	0	0	0	0	0	0	0	183	152	31
埼玉県	19	16	3	15	10	5	11	8	3	7	3	4	6	3	3	2	1	1	3	0	0	0	0	0	0	0	0	0	0	413	262	151
千葉県	26	13	13	25	15	10	12	10	2	8	6	2	3	0	3	4	0	4	5	2	3	4	1	3	0	0	0	0	0	531	289	242
東京都	83	41	42	72	42	30	36	19	17	21	13	8	21	12	9	11	6	5	10	4	6	5	1	4	0	0	0	0	0	1,511	874	637
神奈川県	33	17	16	42	28	14	30	22	8	24	14	10	18	10	8	4	3	1	5	3	2	0	0	0	0	0	0	0	0	764	483	281
新潟県	3	2	1	0	0	0	0	0	0	0	0	0	0	0	0	0	0	0	0	0	0	0	0	0	0	0	0	0	0	49	33	16
富山県	2	1	1	0	0	0	0	0	0	0	0	0	0	0	0	0	0	0	0	0	0	0	0	0	0	0	0	0	0	48	28	20
石川県	1	0	1	2	1	1	1	1	0	0	0	0	0	0	0	0	0	0	0	0	0	0	0	0	0	0	0	0	0	86	55	31
福井県	1	1	0	1	1	0	0	0	0	0	0	0	0	0	0	0	0	0	0	0	0	0	0	0	0	0	0	0	0	35	21	14
山梨県	5	3	2	2	1	1	0	0	0	0	0	0	0	0	0	0	0	0	0	0	0	0	0	0	0	0	0	0	0	52	37	15
長野県	2	2	0	1	1	0	2	1	1	0	0	0	0	0	0	0	0	0	0	0	0	0	0	0	0	0	0	0	0	87	46	41
岐阜県	1	0	1	2	2	0	2	1	1	1	0	1	0	0	0	0	0	0	0	0	0	0	0	0	0	0	0	0	0	74	45	29
静岡県	13	8	5	9	6	3	4	3	1	2	1	1	3	2	1	0	0	0	0	0	0	0	0	0	0	0	0	0	0	194	120	74
愛知県	32	23	9	26	21	5	18	12	6	8	5	3	2	2	1	1	0	0	2	1	2	0	0	0	0	0	0	0	0	597	398	199
三重県	11	8	3	11	10	1	1	0	0	0	0	0	1	0	0	0	0	0	0	0	0	0	0	0	0	0	0	0	0	168	107	61
滋賀県	8	5	3	1	1	0	1	0	0	1	0	1	0	1	0	0	0	0	0	0	0	0	0	0	0	0	0	0	0	118	83	35
京都府	6	4	2	6	3	3	3	2	1	4	1	3	2	0	2	0	0	0	0	0	0	0	0	0	0	0	0	0	0	248	131	117
大阪府	34	17	17	28	15	13	26	12	14	15	11	4	11	6	5	3	0	3	0	3	3	0	0	0	0	0	0	0	0	805	463	342
兵庫県	23	14	9	16	7	9	18	11	7	10	7	3	7	3	4	2	0	2	2	0	2	1	0	0	0	0	0	0	0	427	262	165
奈良県	1	1	0	2	2	0	5	1	4	2	0	2	0	0	0	0	0	0	0	0	0	0	0	0	0	0	0	0	0	91	47	44
和歌山県	1	1	0	2	1	1	2	2	0	0	0	0	0	0	0	0	0	0	0	0	0	0	0	0	0	0	0	0	0	58	32	26
鳥取県	2	2	0	1	1	0	0	0	0	0	0	0	0	0	0	0	0	0	0	0	0	0	0	0	0	0	0	0	0	58	36	22
島根県	2	1	1	2	2	0	0	0	0	0	0	0	0	0	0	0	0	0	0	0	0	0	0	0	0	0	0	0	0	63	36	27
岡山県	4	2	2	4	2	2	2	1	1	1	0	1	0	0	0	0	0	0	0	0	0	0	0	0	0	0	0	0	0	210	114	96
広島県	13	10	3	18	9	9	6	6	0	4	2	2	10	4	6	4	2	2	1	2	0	2	0	0	0	0	0	0	0	458	286	170
山口県	15	9	6	6	3	3	3	2	1	7	5	4	7	2	5	3	2	1	6	2	4	1	0	0	0	0	0	0	0	481	282	199
徳島県	3	2	1	2	1	1	1	0	0	0	0	0	0	0	0	0	0	0	0	0	0	0	0	0	0	0	0	0	0	63	42	21
香川県	6	2	4	4	2	2	2	0	2	1	0	1	1	0	0	0	0	0	0	0	0	0	0	0	0	0	0	0	0	93	66	27
愛媛県	6	1	5	7	5	2	5	4	1	1	1	0	1	1	0	1	0	1	0	0	0	0	0	0	0	0	0	0	0	249	156	93
高知県	3	1	2	0	0	0	0	0	0	0	0	0	4	1	3	0	0	0	0	0	0	0	0	0	0	0	0	0	0	56	37	19
福岡県	188	106	82	127	74	53	86	51	35	61	30	31	45	29	20	39	13	26	30	9	21	18	3	15	5	1	4	1	0	5,896	3,450	2,446
佐賀県	13	11	2	5	4	1	2	1	1	4	2	2	2	0	2	4	3	3	1	3	2	1	0	1	0	0	0	0	0	439	246	191
長崎県	22	13	9	9	5	4	8	6	2	7	4	3	5	2	3	3	0	3	5	1	4	3	1	2	0	0	0	0	0	606	371	235
熊本県	49	35	14	41	23	18	13	7	6	8	5	3	5	2	3	11	4	7	7	1	6	5	1	4	3	0	0	0	0	1,354	767	587
宮崎県	34	18	16	19	17	2	12	8	4	15	3	12	6	6	4	1	3	11	3	8	3	8	3	5	1	0	0	0	0	1,008	574	434
鹿児島県	11	9	2	16	10	6	2	1	1	10	4	6	3	0	3	1	0	1	2	2	0	4	0	4	1	0	0	0	0	616	376	240
沖縄県	15	9	6	8	5	3	10	6	4	4	3	1	0	0	1	0	1	1	0	1	0	0	0	0	0	0	0	0	0	347	212	135
国外	34	17	17	22	8	14	17	9	8	9	6	3	8	5	3	1	0	1	1	1	0	0	0	0	1	1	0	0	0	5,980	2,990	2,990
不明	1	1	0	4	3	1	4	0	0	6	6	0	1	1	0	0	0	0	0	0	0	0	0	0	0	0	0	0	0	216	132	84

第17表 大分県の年齢(5歳)階級別転出先別県外転出者(1/2)

	【0～4歳】			【5～9歳】			【10～14歳】			【15～19歳】			【20～24歳】			【25～29歳】			【30～34歳】			【35～39歳】			【40～44歳】			【45～49歳】			【50～54歳】			
	計	男	女	計	男	女	計	男	女	計	男	女	計	男	女	計	男	女	計	男	女	計	男	女	計	男	女	計	男	女	計	男	女	
全国	894	454	440	561	272	289	309	158	151	1,237	635	602	736	394	343	4,740	2,701	2,039	2,832	1,662	1,164	1,716	984	732	1,233	694	539	1,006	621	385	925	544	381	
北海道	16	7	9	5	3	2	3	0	3	15	12	3	52	30	22	51	32	19	36	21	15	21	10	11	12	7	5	10	8	2	10	6	4	
青森県	1	1	0	0	0	0	0	0	0	1	1	0	3	3	0	9	3	6	1	1	0	3	2	1	1	1	0	2	1	1	3	3	0	
岩手県	1	0	1	0	1	0	0	0	0	1	1	0	3	3	0	6	2	4	3	2	1	3	0	3	3	1	1	1	1	0	1	0	1	
宮城県	3	2	1	4	2	2	0	0	0	6	5	1	17	10	7	8	3	5	6	4	2	7	3	4	4	1	3	3	1	2	2	1	1	
秋田県	0	0	0	0	0	0	0	0	0	2	1	1	1	1	0	0	0	0	1	0	1	0	0	0	1	1	0	0	0	2	2	0	0	
山形県	1	0	1	2	1	1	0	0	0	1	0	1	4	4	0	8	6	2	3	3	0	2	1	1	2	1	1	2	1	1	2	2	0	
福島県	4	2	2	4	2	2	0	0	0	2	1	1	12	10	2	5	3	2	9	6	3	7	4	3	3	2	1	5	2	3	8	6	2	
茨城県	7	1	6	0	0	0	0	0	0	12	7	5	45	29	16	29	20	9	17	10	7	14	7	7	7	4	3	8	4	4	9	5	4	
栃木県	2	1	1	2	2	0	0	0	0	10	10	0	21	15	6	17	10	7	9	6	3	7	6	1	7	6	1	3	2	1	3	2	1	
群馬県	2	1	1	1	1	0	3	1	2	2	1	21	14	7	28	17	11	17	11	6	13	10	3	6	4	2	3	2	1	4	3	1	1	
埼玉県	21	11	10	9	5	4	1	0	1	33	19	14	133	71	62	126	71	55	65	38	27	38	24	14	21	14	7	11	6	5	18	12	6	
千葉県	15	10	5	15	8	7	6	2	4	40	23	17	174	93	81	115	76	39	83	51	32	29	13	16	32	19	13	34	22	12	30	17	13	
東京都	55	28	27	48	19	27	16	8	8	167	86	81	840	423	417	444	240	204	209	109	100	121	66	55	78	49	29	60	36	24	55	25	30	
神奈川県	14	10	4	19	6	13	7	4	3	110	76	34	302	162	140	180	106	74	127	93	34	40	19	21	27	15	12	27	19	8	22	11	11	
新潟県	2	0	2	0	0	0	0	0	0	8	3	5	10	9	1	10	6	4	8	3	5	2	0	2	2	1	1	4	2	2	1	1	0	0
富山県	3	3	0	0	0	0	0	0	0	2	1	1	8	5	3	7	4	3	6	6	0	5	4	1	5	3	2	3	3	0	0	0	0	0
石川県	0	0	0	0	0	0	0	0	0	4	1	3	15	9	6	10	6	4	9	9	0	4	1	3	2	2	0	5	5	0	2	2	0	0
福井県	0	0	0	0	0	0	0	0	0	3	2	1	16	9	7	9	4	5	16	4	3	1	0	0	2	1	0	2	1	0	1	2	1	1
山梨県	3	2	1	1	0	1	0	0	0	4	4	0	11	6	5	7	5	2	4	3	1	3	2	1	1	1	1	0	3	3	0	0	0	0
長野県	2	1	1	0	0	1	1	0	0	9	5	4	19	15	4	17	12	5	11	5	6	6	3	3	8	4	4	6	4	2	3	0	3	0
岐阜県	6	5	1	0	0	0	4	3	1	5	5	0	23	12	11	27	17	10	18	11	7	8	0	2	1	1	6	2	4	5	2	3	3	3
静岡県	5	4	1	4	2	2	0	0	0	11	6	5	59	32	27	59	29	30	17	13	4	15	9	6	13	7	6	7	6	1	6	3	3	
愛知県	20	13	7	25	10	15	9	5	4	57	47	10	166	96	70	127	81	46	92	55	37	59	38	21	29	20	9	30	22	8	16	12	4	
三重県	11	6	5	7	3	4	2	1	1	8	6	2	30	16	14	30	18	12	11	6	5	18	9	9	13	10	3	13	10	3	11	7	4	
滋賀県	2	1	1	1	1	0	0	0	0	6	5	1	24	13	11	15	9	6	16	12	4	9	6	3	2	1	1	5	4	1	5	4	1	1
京都府	10	7	3	7	5	2	2	1	1	44	22	22	115	57	58	40	26	23	27	12	15	16	12	4	14	10	4	7	3	4	8	4	4	4
大阪府	33	14	19	17	6	11	14	6	8	94	45	49	344	178	166	179	111	68	112	69	43	25	18	41	26	15	31	14	17	35	18	17	17	
兵庫県	15	6	9	16	10	6	8	2	6	65	33	32	142	80	62	81	43	38	47	24	23	35	15	20	16	10	6	23	11	12	21	14	7	7
奈良県	7	4	3	1	0	1	2	1	1	12	4	8	21	7	14	17	5	12	9	7	2	6	2	4	2	0	2	4	2	2	3	1	2	2
和歌山県	0	0	0	0	0	0	0	0	0	1	0	1	8	5	3	13	6	7	2	2	0	0	0	0	3	2	1	5	3	2	2	2	0	0
鳥取県	2	1	1	0	0	0	2	2	0	7	1	6	16	6	10	4	2	2	4	1	3	1	1	0	0	0	0	1	0	0	2	2	0	0
島根県	0	0	0	1	0	1	3	2	1	7	4	3	19	10	8	14	8	6	3	2	1	3	1	2	2	0	2	1	1	0	2	2	0	0
岡山県	14	8	6	4	1	3	5	4	1	22	11	11	34	18	16	23	10	13	22	12	10	12	9	3	10	5	9	8	1	10	7	3	3	3
広島県	13	7	6	10	4	6	2	1	1	51	26	25	131	81	50	90	49	41	53	29	25	34	27	7	32	22	10	16	12	4	20	13	7	7
山口県	21	9	12	4	1	3	5	4	1	88	41	47	123	72	51	89	59	30	51	34	17	37	25	12	30	21	9	22	14	8	24	14	10	10
徳島県	0	0	0	0	0	0	1	0	0	6	2	4	6	2	4	6	2	4	7	3	4	4	3	1	0	0	0	3	2	1	7	6	1	1
香川県	0	0	0	3	0	3	0	0	0	2	1	1	15	7	8	4	1	3	10	6	4	5	4	1	7	5	2	11	8	3	4	3	1	1
愛媛県	18	7	11	8	5	3	8	1	7	16	8	8	30	21	9	31	20	11	27	18	9	18	15	3	11	6	5	6	4	2	9	5	4	4
高知県	0	0	0	0	0	0	0	0	0	11	7	4	15	10	5	6	4	2	3	3	0	1	1	0	4	0	2	1	1	3	2	2	1	1
福岡県	291	143	148	141	72	69	89	45	44	666	371	295	1,913	969	944	1,188	654	534	725	428	297	466	286	180	345	186	159	289	167	122	281	159	122	122
佐賀県	25	12	13	15	7	8	14	7	7	49	33	16	105	70	39	90	50	40	48	25	19	35	23	12	37	20	17	21	14	7	29	15	14	14
長崎県	30	14	16	25	15	10	22	14	8	118	73	45	222	113	109	136	76	60	67	37	30	52	27	25	33	20	13	49	35	14	32	22	10	10
熊本県	83	41	42	52	27	25	27	14	13	121	73	48	348	202	146	259	138	121	192	111	81	117	64	53	88	52	36	83	54	29	72	42	30	30
宮崎県	34	15	19	24	11	13	13	6	7	57	28	29	206	119	87	152	85	67	76	45	31	47	28	19	62	31	46	29	17	47	31	16	16	16
鹿児島県	27	10	8	13	6	7	4	0	4	52	34	18	135	82	53	86	50	36	54	37	17	37	21	16	44	30	14	39	26	13	32	23	9	9
沖縄県	10	5	5	11	5	6	1	1	0	31	21	10	84	53	31	70	41	29	36	18	18	19	8	11	17	12	5	14	10	4	19	13	6	6
国外	63	31	32	60	32	28	32	19	13	127	67	60	1,281	677	604	772	459	313	440	237	203	273	127	146	139	51	88	63	29	34	42	18	24	24

令和6年10月1日～令和7年9月30日

-41-

第18表 市町村の年齢(5歳)階級別県内市町村間転入・転出者数(県内合計)

令和6年10月1日～令和7年9月30日

	【 0 ～ 4 歳 】			【 5 ～ 9 歳 】			【 10 ～ 14 歳 】			【 15 ～ 19 歳 】			【 20 ～ 24 歳 】			【 25 ～ 29 歳 】			【 30 ～ 34 歳 】			【 35 ～ 39 歳 】		
	転入	転出	増減	転入	転出	増減	転入	転出	増減	転入	転出	増減	転入	転出	増減	転入	転出	増減	転入	転出	増減	転入	転出	増減
県 計	748	748	0	379	379	0	219	219	0	810	810	0	2,476	2,476	0	2,489	2,489	0	1,541	1,541	0	1,005	1,005	0
大分市	202	251	-49	115	100	15	73	52	21	335	169	166	955	659	296	917	707	210	548	431	117	347	299	48
別府市	96	85	11	50	32	20	40	18	22	141	73	68	361	322	39	332	303	24	190	187	3	134	108	26
中津市	49	52	-3	23	32	-9	19	18	1	28	41	-13	178	136	42	219	174	45	117	134	-17	66	89	-23
日田市	29	20	9	18	16	2	4	9	-5	14	37	-23	100	68	32	81	90	-9	58	47	11	34	28	6
佐伯市	32	41	-9	20	27	-7	4	14	-10	24	49	-25	112	161	-49	103	139	-36	61	81	-20	35	51	-16
臼杵市	38	24	14	18	17	1	4	7	-3	23	41	-18	54	126	-72	55	113	-58	66	60	6	45	40	5
津久見市	10	8	2	3	10	-7	2	3	3	12	17	-5	33	37	-4	22	41	-19	11	16	-5	17	16	1
竹田市	12	9	3	7	4	3	3	10	-7	28	39	-11	39	63	-24	34	41	-7	14	41	-27	15	17	-2
豊後高田市	16	20	-4	16	8	10	8	6	2	18	15	3	72	54	18	75	59	16	66	45	21	29	29	0
杵築市	18	22	-4	8	13	-5	9	13	-4	15	48	-33	69	133	-64	51	113	-62	34	53	-19	28	50	-22
宇佐市	42	44	-2	13	29	-16	14	10	4	32	46	-14	131	110	21	125	156	-31	80	78	2	49	67	-18
豊後大野市	34	24	10	11	14	-3	6	13	-7	29	62	-33	86	156	-90	70	103	-33	54	57	-3	34	41	-7
由布市	84	52	32	24	29	-5	14	20	-6	43	47	-4	126	150	-24	171	165	6	97	105	-8	64	57	7
国東市	18	18	0	12	9	3	8	5	3	31	62	-31	57	167	-110	44	113	-69	32	73	-41	33	33	0
姫島村	5	0	5	6	9	-3	0	2	-2	0	3	-3	0	1	-1	3	1	2	2	4	-2	2	0	2
日出町	40	53	-13	22	25	-3	7	8	-1	24	29	-5	86	80	6	141	108	33	76	77	-1	43	47	-4
九重町	7	7	0	7	6	1	2	2	2	4	15	-11	10	11	-1	9	22	-13	17	26	-9	9	12	-3
玖珠町	16	18	-2	7	9	-2	2	9	-7	9	17	-8	27	42	-15	37	36	1	18	26	-8	21	21	0

	【 40 ～ 44 歳 】			【 45 ～ 49 歳 】			【 50 ～ 54 歳 】			【 55 ～ 59 歳 】			【 60 ～ 64 歳 】			【 65 歳 ～ 】			合 計		
	転入	転出	増減	転入	転出	増減	転入	転出	増減	転入	転出	増減	転入	転出	増減	転入	転出	増減	転入	転出	増減
県 計	795	795	0	630	630	0	543	543	0	455	455	0	337	337	0	1,376	1,376	0	13,803	13,803	0
大分市	275	200	75	184	23	161	177	181	-4	151	151	0	102	119	-17	475	290	185	4,879	3,793	1,086
別府市	68	98	-30	80	0	80	74	71	3	62	70	-8	54	36	18	221	182	39	1,905	1,670	235
中津市	78	59	19	51	41	10	36	29	7	27	26	1	22	16	6	59	39	20	972	886	86
日田市	23	31	-8	26	28	-2	26	24	2	16	20	-4	10	10	0	32	38	-6	471	466	5
佐伯市	29	41	-12	19	42	-23	27	33	-6	19	30	-11	19	15	4	50	86	-36	554	810	-256
臼杵市	36	30	6	22	20	2	23	15	8	15	19	-4	17	16	1	47	89	-42	463	617	-154
津久見市	10	21	-11	8	13	-5	8	9	-1	4	3	1	3	5	-2	13	38	-25	156	237	-81
竹田市	18	29	-11	28	21	7	9	14	-5	10	10	0	10	14	-4	28	52	-24	255	364	-109
豊後高田市	29	26	3	20	0	20	10	19	-9	12	7	5	10	10	0	29	41	-12	412	359	53
杵築市	35	33	2	21	30	-9	18	16	2	21	13	8	7	17	-10	66	65	4	403	619	-216
宇佐市	36	45	-9	27	1	26	23	20	3	21	22	-1	16	13	3	56	68	-12	666	735	-69
豊後大野市	35	47	-12	19	24	-5	22	22	0	19	18	1	22	16	6	89	92	-3	510	689	-179
由布市	50	37	13	32	28	4	25	37	-12	17	20	-3	9	17	-8	59	96	-37	815	860	-45
国東市	20	27	-7	16	23	-7	12	12	0	13	10	3	8	9	-1	41	57	-16	345	618	-273
姫島村	0	4	-4	0	2	-2	1	2	-1	1	1	0	0	0	1	2	6	-4	17	27	-10
日出町	40	35	5	36	26	9	34	22	12	31	24	7	18	11	7	65	68	-3	662	613	49
九重町	6	13	-7	4	6	-2	4	8	-4	5	5	0	3	8	-5	24	24	0	111	164	-53
玖珠町	7	19	-12	14	15	-1	14	9	5	11	6	5	7	4	3	17	45	-28	207	276	-69

第18表 市町村の年齢(5歳)階級別県内市町村間転入・転出者数(県内男性)

令和6年10月1日～令和7年9月30日

	【 0 ～ 4 歳 】			【 5 ～ 9 歳 】			【 10 ～ 14 歳 】			【 15 ～ 19 歳 】			【 20 ～ 24 歳 】			【 25 ～ 29 歳 】			【 30 ～ 34 歳 】			【 35 ～ 39 歳 】		
	転入	転出	増減	転入	転出	増減	転入	転出	増減	転入	転出	増減	転入	転出	増減	転入	転出	増減	転入	転出	増減	転入	転出	増減
県 計	382	382	0	173	173	0	110	110	0	469	469	0	1,166	1,166	0	1,180	1,180	0	839	839	0	553	553	0
大分市	98	134	-36	47	45	2	41	28	13	220	91	129	443	331	112	417	334	83	306	221	85	193	160	33
別府市	54	35	19	23	17	5	19	8	11	66	43	23	148	141	7	163	137	26	105	91	14	87	54	33
中津市	23	27	-4	10	20	-10	7	7	0	15	24	-9	92	67	25	101	83	18	65	79	-14	43	60	-17
日田市	16	11	5	9	10	-1	2	6	-4	7	26	-19	55	29	26	40	40	0	33	30	3	21	21	0
佐伯市	13	22	-9	8	10	-2	2	7	-5	17	30	-13	73	79	-6	48	68	-20	32	42	-10	18	29	-11
臼杵市	20	12	8	7	8	-1	2	4	-2	15	23	-8	25	61	-36	32	52	-20	36	30	6	26	16	10
津久見市	4	4	0	1	4	-3	1	3	-2	7	9	-2	15	16	-1	14	25	-11	5	7	-2	5	8	-3
竹田市	8	3	5	2	9	-7	2	5	-3	15	23	-8	18	28	-10	19	21	-2	4	19	-15	8	10	-2
豊後高田市	10	11	-1	5	5	0	5	4	1	10	11	-1	37	22	15	31	30	1	36	25	11	14	20	-6
杵築市	7	9	-2	5	5	0	6	5	1	9	24	-15	27	42	-15	31	52	-21	19	27	-8	15	20	-5
宇佐市	23	23	0	11	14	-3	6	6	0	16	27	-11	63	59	4	63	82	-19	45	42	3	26	37	-11
豊後大野市	18	16	2	5	5	0	5	6	-1	13	38	-25	31	76	-45	38	48	-10	25	34	-9	15	23	-8
由布市	45	31	14	11	10	1	7	13	-6	20	28	-8	48	59	-11	68	83	-15	42	63	-21	27	30	-3
国東市	7	9	-2	7	5	2	5	4	1	21	32	-11	30	84	-54	26	53	-27	22	52	-30	17	21	-4
姫島村	4	0	4	0	0	0	0	0	0	0	3	-3	0	0	0	2	1	1	0	3	-3	1	0	1
日出町	19	19	0	9	11	-2	2	4	-2	12	21	-9	40	40	0	58	44	14	45	41	4	24	23	1
九重町	5	4	1	4	4	0	1	3	-2	2	7	-5	6	2	4	8	9	-1	9	17	-8	3	6	-3
玖珠町	8	12	-4	3	2	1	1	5	-4	4	9	-5	15	30	-15	21	18	3	10	16	-6	10	15	-5

	【 40 ～ 44 歳 】			【 45 ～ 49 歳 】			【 50 ～ 54 歳 】			【 55 ～ 59 歳 】			【 60 ～ 64 歳 】			【 65 歳 ～ 】			合 計		
	転入	転出	増減	転入	転出	増減	転入	転出	増減	転入	転出	増減	転入	転出	増減	転入	転出	増減	転入	転出	増減
県 計	457	457	0	359	359	0	278	278	0	247	247	0	197	197	0	545	545	0	6,955	6,955	0
大分市	160	109	51	128	112	16	93	92	1	81	86	-5	61	68	-7	171	129	42	2,459	1,940	519
別府市	36	59	-23	32	41	-9	34	36	-2	33	41	-8	28	20	8	100	67	33	927	790	137
中津市	49	42	7	29	28	1	24	21	3	19	13	6	12	11	1	20	12	8	509	494	15
日田市	19	22	-3	16	15	1	15	14	1	13	10	3	7	7	0	12	14	-2	265	255	10
佐伯市	19	23	-4	11	25	-14	14	16	-2	9	16	-7	12	8	4	25	28	-3	301	403	-102
臼杵市	21	20	1	14	12	2	12	7	5	6	9	-3	11	9	2	19	36	-17	246	299	-53
津久見市	4	7	-3	4	7	-3	5	6	-1	2	1	1	3	3	0	6	16	-10	76	116	-40
竹田市	11	14	-3	13	13	0	5	11	-6	5	3	2	8	8	0	14	18	-4	132	176	-44
豊後高田市	17	16	1	12	11	1	6	9	-3	7	3	4	6	7	-1	9	14	-5	209	185	24
杵築市	21	16	5	15	17	-2	7	6	1	11	6	5	4	11	-7	26	27	-1	202	266	-64
宇佐市	24	27	-3	16	11	5	9	10	-1	9	10	-1	9	8	1	21	30	-9	341	385	-44
豊後大野市	18	23	-5	13	10	3	11	12	-1	10	7	3	12	11	1	40	33	7	254	342	-88
由布市	15	22	-7	15	14	1	13	16	-3	10	14	-4	4	9	-5	20	45	-25	345	437	-92
国東市	8	13	-5	10	12	-2	6	5	1	9	9	0	4	3	1	15	22	-7	187	324	-137
姫島村	0	2	-2	0	2	-2	0	1	-1	1	1	0	0	0	0	0	0	0	8	13	-5
日出町	29	24	5	17	15	2	14	6	8	15	15	0	11	6	5	34	27	7	329	296	33
九重町	2	6	-4	3	4	-1	2	5	-3	2	1	1	0	6	-6	6	11	-5	53	80	-27
玖珠町	4	12	-8	11	10	1	8	5	3	5	2	3	5	2	3	7	16	-9	112	154	-42

第18表 市町村の年齢(5歳)階級別県内市町村間転入・転出者数(県内女性)

令和6年10月1日～令和7年9月30日

	【 0 ～ 4 歳 】		【 5 ～ 9 歳 】		【 10 ～ 14 歳 】		【 15 ～ 19 歳 】		【 20 ～ 24 歳 】		【 25 ～ 29 歳 】		【 30 ～ 34 歳 】		【 35 ～ 39 歳 】	
	転入	転出	転入	転出	転入	転出	転入	転出	転入	転出	転入	転出	転入	転出	転入	転出
県 計	366	366	0	206	109	109	0	341	1,310	1,310	1,309	0	702	702	452	452
大分市	104	117	-13	68	32	24	8	115	37	328	184	500	373	127	242	154
別府市	42	50	-8	30	15	21	10	75	30	181	32	163	171	-2	85	47
中津市	26	25	1	13	12	11	1	13	17	86	17	118	91	27	52	23
日田市	13	9	4	6	3	2	3	7	11	45	39	6	41	50	25	13
佐伯市	19	0	17	0	12	7	-5	7	19	-12	39	82	71	-16	29	17
臼杵市	18	12	6	11	9	2	3	8	18	-10	29	65	23	0	30	0
津久見市	6	4	2	2	1	0	-1	5	8	-3	18	21	8	9	12	8
竹田市	4	6	-2	5	1	5	-4	13	16	-3	15	20	10	-12	7	7
豊後高田市	6	9	-3	6	3	6	5	6	4	35	32	44	29	15	30	15
杵築市	11	13	-2	3	8	4	-5	6	24	91	-49	20	61	26	15	13
宇佐市	19	21	-2	2	15	8	3	16	19	51	17	62	74	-12	35	23
豊後大野市	16	8	8	6	9	1	-6	16	24	80	-45	32	55	23	6	19
由布市	39	21	18	13	7	7	0	23	19	4	-13	103	82	21	55	37
国東市	11	9	2	5	4	3	1	10	30	-20	18	60	60	-42	10	16
姫島村	1	0	1	0	0	0	-2	0	0	1	1	0	1	2	1	0
日出町	21	34	-13	13	5	4	1	12	8	40	6	83	64	19	31	19
九重町	2	3	-1	3	0	2	-1	2	8	9	-5	1	13	9	6	6
玖珠町	8	6	2	4	1	4	-3	5	8	12	0	16	18	-2	8	11

	【 40 ～ 44 歳 】		【 45 ～ 49 歳 】		【 50 ～ 54 歳 】		【 55 ～ 59 歳 】		【 60 ～ 64 歳 】		【 65 歳 ～ 】		合 計	
	転入	転出	転入	転出	転入	転出	転入	転出	転入	転出	転入	転出	転入	転出
県 計	338	338	0	271	265	265	0	208	140	140	831	831	6,848	6,848
大分市	115	91	24	79	84	89	-5	70	5	51	304	161	2,420	1,853
別府市	32	36	-7	48	9	35	5	29	0	16	121	115	978	880
中津市	29	17	12	22	13	8	4	8	13	5	39	27	463	392
日田市	4	9	-5	10	13	10	1	3	10	3	0	24	206	211
佐伯市	10	18	-8	6	17	13	-4	10	14	7	0	25	253	407
臼杵市	15	10	5	8	0	8	3	9	10	6	-1	28	217	318
津久見市	6	14	-8	4	3	3	0	2	2	0	-2	7	80	121
竹田市	7	15	-8	15	7	4	3	5	7	2	-2	14	123	188
豊後高田市	12	10	2	8	9	10	-6	5	4	1	-4	34	203	174
杵築市	14	17	-3	6	13	10	4	10	7	3	-3	43	201	353
宇佐市	12	18	-6	12	16	10	4	12	0	7	2	35	325	350
豊後大野市	17	24	-7	6	14	11	10	9	11	10	5	49	256	347
由布市	35	15	20	17	14	3	-9	7	6	1	-3	39	470	423
国東市	12	14	-2	6	11	7	-1	4	1	3	-2	26	158	294
姫島村	0	2	-2	0	0	1	0	0	0	0	-1	2	9	14
日出町	11	11	0	16	7	20	4	16	9	7	5	31	333	317
九重町	4	7	-3	1	2	3	-1	3	4	2	1	18	58	84
玖珠町	3	7	-4	3	5	6	2	6	4	2	0	10	95	122

第19表 大分県の男女別・年齢別死亡者数

===県計===

令和6年10月1日～令和7年9月30日

年 齢	計	男	女	年 齢	計	男	女	年 齢	計	男	女
合計	16,533	7,896	8,637								
0 ～ 4 歳	19	9	10	35 ～ 39 歳	24	14	10	70 ～ 74 歳	1,128	777	351
0	14	6	8	35	8	4	4	70	175	121	54
1	3	2	1	36	4	1	3	71	196	132	64
2	1	1	0	37	7	5	2	72	224	160	64
3	1	0	1	38	4	3	1	73	242	161	81
4	0	0	0	39	1	1	0	74	291	203	88
5 ～ 9 歳	1	0	1	40 ～ 44 歳	64	37	27	75 ～ 79 歳	1,897	1,210	687
5	0	0	0	40	9	6	3	75	385	267	118
6	0	0	0	41	14	9	5	76	429	288	141
7	0	0	0	42	14	9	5	77	405	251	154
8	1	0	1	43	14	7	7	78	382	237	145
9	0	0	0	44	13	6	7	79	296	167	129
10 ～ 14 歳	3	1	2	45 ～ 49 歳	100	67	33	80 ～ 84 歳	2,389	1,347	1,042
10	1	0	1	45	18	15	3	80	408	242	166
11	0	0	0	46	13	8	5	81	492	293	199
12	0	0	0	47	25	17	8	82	447	256	191
13	0	0	0	48	26	17	9	83	499	274	225
14	2	1	1	49	18	10	8	84	543	282	261
15 ～ 19 歳	9	7	2	50 ～ 54 歳	181	121	60	85 ～ 89 歳	3,222	1,585	1,637
15	0	0	0	50	31	24	7	85	582	308	274
16	3	3	0	51	27	19	8	86	585	301	284
17	0	0	0	52	35	19	16	87	656	333	323
18	3	3	0	53	40	33	7	88	679	293	386
19	3	1	2	54	48	26	22	89	720	350	370
20 ～ 24 歳	13	6	7	55 ～ 59 歳	205	136	69	90 ～ 94 歳	3,517	1,279	2,238
20	1	0	1	55	34	23	11	90	676	272	404
21	2	1	1	56	36	26	10	91	759	282	477
22	7	4	3	57	51	34	17	92	705	271	434
23	1	1	0	58	44	28	16	93	723	247	476
24	2	0	2	59	40	25	15	94	654	207	447
25 ～ 29 歳	22	17	5	60 ～ 64 歳	306	207	99	95 ～ 99 歳	2,183	556	1,627
25	5	4	1	60	59	32	27	95	612	189	423
26	3	3	0	61	50	37	13	96	501	132	369
27	5	4	1	62	58	36	22	97	434	95	339
28	6	4	2	63	70	53	17	98	365	91	274
29	3	2	1	64	69	49	20	99	271	49	222
30 ～ 34 歳	19	9	10	65 ～ 69 歳	622	418	204	100 歳 以上	609	93	516
30	4	2	2	65	103	68	35				
31	6	2	4	66	105	76	29				
32	1	1	0	67	114	81	33				
33	3	1	2	68	148	100	48				
34	5	3	2	69	152	93	59				

《 再 掲 》

年 齢	計	男	女	年 齢	計	男	女	年 齢	計	男	女
0 ～ 14 歳	23	10	13	15 ～ 64 歳	943	621	322	65 歳 以上	15,567	7,265	8,302
(%)	0.14%	0.13%	0.15%	(%)	5.70%	7.86%	3.73%	(%)	94.16%	92.01%	96.12%

第20表 市町村の年齢3区分別人口・割合及び人口指数

令和7年10月1日現在

	3 区 分 年 齢 人 口 (人)				3区分年齢人口割合(%)			年少人口指数		老年人口指数		従属人口指数		老年化指数	
	S	A	B	C	A/S	B/S	C/S	A/B	順位	C/B	順位	(A+C)/B	順位	C/A	順位
	総数	0～14歳	15～64歳	65歳以上											
県 計	1,074,257	119,541	582,528	372,188	11.13%	54.23%	34.65%	20.52%	—	63.89%	—	84.41%	—	311.35%	—
大 分 市	468,938	57,718	273,491	137,729	12.31%	58.32%	29.37%	21.10%	8	50.36%	18	71.46%	18	238.62%	18
別 府 市	111,388	10,620	61,627	39,141	9.53%	55.33%	35.14%	17.23%	17	63.51%	14	80.75%	15	368.56%	11
中 津 市	80,353	9,602	45,381	25,370	11.95%	56.48%	31.57%	21.16%	7	55.90%	17	77.06%	17	264.22%	16
日 田 市	57,971	6,454	29,449	22,068	11.13%	50.80%	38.07%	21.92%	4	74.94%	13	96.85%	12	341.93%	14
佐 伯 市	60,497	5,591	28,364	26,542	9.24%	46.88%	43.87%	19.71%	12	93.58%	7	113.29%	7	474.73%	7
臼 杵 市	32,726	3,065	15,443	14,218	9.37%	47.19%	43.45%	19.85%	11	92.07%	8	111.91%	8	463.88%	8
津久見市	13,919	1,043	6,188	6,688	7.49%	44.46%	48.05%	16.86%	18	108.08%	4	124.94%	4	641.23%	3
竹 田 市	17,906	1,381	7,435	9,090	7.71%	41.52%	50.77%	18.57%	14	122.26%	2	140.83%	2	658.22%	2
豊後高田市	21,205	2,357	10,584	8,264	11.12%	49.91%	38.97%	22.27%	3	78.08%	11	100.35%	10	350.62%	13
杵 築 市	25,420	2,334	12,763	10,323	9.18%	50.21%	40.61%	18.29%	15	80.88%	10	99.17%	11	442.29%	9
宇 佐 市	48,969	5,242	24,951	18,776	10.70%	50.95%	38.34%	21.01%	9	75.25%	12	96.26%	13	358.18%	12
豊後大野市	30,251	2,645	13,522	14,084	8.74%	44.70%	46.56%	19.56%	13	104.16%	5	123.72%	5	532.48%	5
由 布 市	32,223	4,030	17,363	10,830	12.51%	53.88%	33.61%	23.21%	2	62.37%	15	85.58%	14	268.73%	15
国 東 市	23,650	1,935	11,024	10,691	8.18%	46.61%	45.21%	17.55%	16	96.98%	6	114.53%	6	552.51%	4
姫 島 村	1,468	101	462	905	6.88%	31.47%	61.65%	21.86%	5	195.89%	1	217.75%	1	896.04%	1
日 出 町	27,005	3,483	14,942	8,580	12.90%	55.33%	31.77%	23.31%	1	57.42%	16	80.73%	16	246.34%	17
九 重 町	7,504	688	3,242	3,574	9.17%	43.20%	47.63%	21.22%	6	110.24%	3	131.46%	3	519.48%	6
玖 珠 町	12,864	1,252	6,297	5,315	9.73%	48.95%	41.32%	19.88%	10	84.41%	9	104.29%	9	424.52%	10

第21表 市町村別・男女別・年齢別人口

令和7年10月1日現在

===県計===

年 齢	計	男	女	年 齢	計	男	女	年 齢	計	男	女
合計	1,074,257	512,528	561,729								
0 ～ 4 歳	32,407	16,669	15,738	35 ～ 39 歳	52,802	26,967	25,835	70 ～ 74 歳	82,029	38,459	43,570
0	5,808	3,011	2,797	35	9,617	4,997	4,620	70	15,533	7,297	8,236
1	6,074	3,140	2,934	36	10,043	4,999	5,044	71	15,362	7,273	8,089
2	6,468	3,290	3,178	37	10,524	5,374	5,150	72	16,404	7,731	8,673
3	7,008	3,617	3,391	38	11,094	5,686	5,408	73	16,836	7,789	9,047
4	7,049	3,611	3,438	39	11,524	5,911	5,613	74	17,894	8,369	9,525
5 ～ 9 歳	41,133	21,006	20,127	40 ～ 44 歳	61,415	30,976	30,439	75 ～ 79 歳	84,450	37,997	46,453
5	7,439	3,737	3,702	40	11,763	5,928	5,835	75	18,149	8,325	9,824
6	7,622	3,951	3,671	41	12,152	6,153	5,999	76	19,826	9,005	10,821
7	8,075	4,046	4,029	42	12,466	6,330	6,136	77	18,955	8,616	10,339
8	8,390	4,315	4,075	43	12,406	6,221	6,185	78	17,142	7,626	9,516
9	9,607	4,957	4,650	44	12,628	6,344	6,284	79	10,378	4,425	5,953
10 ～ 14 歳	46,001	23,571	22,430	45 ～ 49 歳	70,719	35,704	35,015	80 ～ 84 歳	57,874	23,502	34,372
10	8,708	4,457	4,251	45	13,296	6,719	6,577	80	11,027	4,639	6,388
11	8,932	4,546	4,386	46	13,728	6,905	6,823	81	12,584	5,168	7,416
12	9,237	4,787	4,450	47	13,877	7,032	6,845	82	11,582	4,738	6,844
13	9,440	4,871	4,569	48	14,551	7,415	7,136	83	11,526	4,598	6,928
14	9,684	4,910	4,774	49	15,267	7,633	7,634	84	11,155	4,359	6,796
15 ～ 19 歳	49,452	25,318	24,134	50 ～ 54 歳	77,051	38,187	38,864	85 ～ 89 歳	41,073	14,533	26,540
15	9,711	4,941	4,770	50	15,338	7,625	7,713	85	9,537	3,669	5,868
16	9,891	5,034	4,857	51	15,763	7,847	7,916	86	8,008	2,957	5,051
17	10,063	5,216	4,847	52	15,986	7,960	8,026	87	8,141	2,870	5,271
18	9,689	5,011	4,678	53	15,195	7,569	7,626	88	8,382	2,827	5,555
19	10,098	5,116	4,982	54	14,769	7,186	7,583	89	7,005	2,210	4,795
20 ～ 24 歳	47,112	24,971	22,141	55 ～ 59 歳	66,745	32,245	34,500	90 ～ 94 歳	24,498	6,918	17,580
20	10,191	5,324	4,867	55	14,075	6,921	7,154	90	6,455	1,994	4,461
21	10,194	5,316	4,878	56	14,346	6,928	7,418	91	5,575	1,565	4,010
22	9,504	4,964	4,540	57	13,770	6,680	7,090	92	4,972	1,423	3,549
23	8,616	4,671	3,945	58	14,101	6,709	7,392	93	4,083	1,095	2,988
24	8,607	4,696	3,911	59	10,453	5,007	5,446	94	3,413	841	2,572
25 ～ 29 歳	45,210	23,689	21,521	60 ～ 64 歳	66,810	31,804	35,006	95 ～ 99 歳	7,944	1,648	6,296
25	8,537	4,649	3,888	60	13,758	6,576	7,182	95	2,678	581	2,097
26	8,580	4,498	4,082	61	13,326	6,326	7,000	96	2,173	516	1,657
27	9,688	4,969	4,719	62	13,328	6,343	6,985	97	1,365	276	1,089
28	9,666	5,035	4,631	63	13,019	6,155	6,864	98	1,021	175	846
29	8,739	4,538	4,201	64	13,379	6,404	6,975	99	707	100	607
30 ～ 34 歳	45,212	23,499	21,713	65 ～ 69 歳	73,171	34,730	38,441	100 歳 以上	1,149	135	1,014
30	8,981	4,743	4,238	65	13,942	6,616	7,326	不 詳	0	0	0
31	8,947	4,695	4,252	66	15,083	7,247	7,836				
32	8,664	4,543	4,121	67	14,454	6,749	7,705				
33	9,083	4,711	4,372	68	14,204	6,783	7,421				
34	9,537	4,807	4,730	69	15,488	7,335	8,153				

《 再 掲 》

年 齢	計	男	女	年 齢	計	男	女	年 齢	計	男	女
0 ～ 14 歳	119,541	61,246	58,295	15 ～ 64 歳	582,528	293,360	289,168	65 歳 以上	372,188	157,922	214,266
(%)	11.13%	11.95%	10.38%	(%)	54.23%	57.24%	51.48%	(%)	34.65%	30.81%	38.14%

第21表 市町村別・男女別・年齢別人口

令和7年10月1日現在

===大分市===

年 齢	計	男	女	年 齢	計	男	女	年 齢	計	男	女
合計	468,938	225,819	243,119								
0 ～ 4 歳	16,426	8,397	8,029	35 ～ 39 歳	25,611	12,961	12,650	70 ～ 74 歳	31,382	14,417	16,965
0	3,067	1,571	1,496	35	4,695	2,427	2,268	70	5,994	2,728	3,266
1	3,140	1,625	1,515	36	4,835	2,394	2,441	71	5,869	2,721	3,148
2	3,297	1,657	1,640	37	5,115	2,537	2,578	72	6,415	2,990	3,425
3	3,520	1,798	1,722	38	5,258	2,684	2,574	73	6,326	2,906	3,420
4	3,402	1,746	1,656	39	5,708	2,919	2,789	74	6,778	3,072	3,706
5 ～ 9 歳	19,824	10,137	9,687	40 ～ 44 歳	29,270	14,537	14,733	75 ～ 79 歳	31,876	14,322	17,554
5	3,652	1,878	1,774	40	5,825	2,915	2,910	75	6,812	3,137	3,675
6	3,761	1,961	1,800	41	5,733	2,860	2,873	76	7,524	3,370	4,154
7	3,872	1,930	1,942	42	5,908	2,926	2,982	77	7,178	3,240	3,938
8	4,004	2,082	1,922	43	5,861	2,936	2,925	78	6,382	2,838	3,544
9	4,535	2,286	2,249	44	5,943	2,900	3,043	79	3,980	1,737	2,243
10 ～ 14 歳	21,468	10,939	10,529	45 ～ 49 歳	33,592	16,865	16,727	80 ～ 84 歳	21,281	8,907	12,374
10	4,190	2,151	2,039	45	6,375	3,197	3,178	80	4,116	1,743	2,373
11	4,147	2,120	2,027	46	6,570	3,304	3,266	81	4,702	1,980	2,722
12	4,328	2,231	2,097	47	6,642	3,309	3,333	82	4,236	1,762	2,474
13	4,362	2,230	2,132	48	6,876	3,496	3,380	83	4,274	1,789	2,485
14	4,441	2,207	2,234	49	7,129	3,559	3,570	84	3,953	1,633	2,320
15 ～ 19 歳	22,503	11,542	10,961	50 ～ 54 歳	36,388	17,959	18,429	85 ～ 89 歳	13,623	5,022	8,601
15	4,509	2,308	2,201	50	7,207	3,560	3,647	85	3,283	1,324	1,959
16	4,571	2,284	2,287	51	7,652	3,794	3,858	86	2,736	1,028	1,708
17	4,623	2,363	2,260	52	7,491	3,688	3,803	87	2,667	1,025	1,642
18	4,365	2,277	2,088	53	7,136	3,585	3,551	88	2,692	926	1,766
19	4,435	2,310	2,125	54	6,902	3,332	3,570	89	2,245	719	1,526
20 ～ 24 歳	22,364	12,148	10,216	55 ～ 59 歳	29,906	14,317	15,589	90 ～ 94 歳	7,738	2,316	5,422
20	4,370	2,346	2,024	55	6,455	3,121	3,334	90	2,012	635	1,377
21	4,392	2,313	2,079	56	6,547	3,118	3,429	91	1,781	529	1,252
22	4,398	2,345	2,053	57	6,123	2,945	3,178	92	1,581	476	1,105
23	4,580	2,572	2,008	58	6,216	2,968	3,248	93	1,277	388	889
24	4,624	2,572	2,052	59	4,565	2,165	2,400	94	1,087	288	799
25 ～ 29 歳	22,669	11,844	10,825	60 ～ 64 歳	27,910	13,106	14,804	95 ～ 99 歳	2,464	525	1,939
25	4,648	2,547	2,101	60	5,853	2,782	3,071	95	766	155	611
26	4,539	2,404	2,135	61	5,661	2,617	3,044	96	720	194	526
27	4,627	2,372	2,255	62	5,568	2,611	2,957	97	448	82	366
28	4,531	2,299	2,232	63	5,392	2,548	2,844	98	320	50	270
29	4,324	2,222	2,102	64	5,436	2,548	2,888	99	210	44	166
30 ～ 34 歳	23,278	11,964	11,314	65 ～ 69 歳	28,907	13,544	15,363	100 歳 以上	458	50	408
30	4,744	2,482	2,262	65	5,561	2,629	2,932	不 詳	0	0	0
31	4,696	2,403	2,293	66	6,010	2,837	3,173				
32	4,370	2,296	2,074	67	5,617	2,562	3,055				
33	4,622	2,335	2,287	68	5,533	2,598	2,935				
34	4,846	2,448	2,398	69	6,186	2,918	3,268				

《 再 掲 》

年 齢	計	男	女	年 齢	計	男	女	年 齢	計	男	女
0 ～ 14 歳	57,718	29,473	28,245	15 ～ 64 歳	273,491	137,243	136,248	65 歳 以上	137,729	59,103	78,626
(%)	12.31%	13.05%	11.62%	(%)	58.32%	60.78%	56.04%	(%)	29.37%	26.17%	32.34%

第21表 市町村別・男女別・年齢別人口

令和7年10月1日現在

===別府市===

年 齢	計	男	女	年 齢	計	男	女	年 齢	計	男	女
合計	111,388	50,608	60,780								
0 ～ 4 歳	2,907	1,520	1,387	35 ～ 39 歳	4,868	2,349	2,519	70 ～ 74 歳	7,880	3,554	4,326
0	531	291	240	35	927	448	479	70	1,405	652	753
1	521	262	259	36	900	428	472	71	1,472	668	804
2	577	292	285	37	925	439	486	72	1,542	694	848
3	629	332	297	38	1,054	511	543	73	1,696	768	928
4	649	343	306	39	1,062	523	539	74	1,765	772	993
5 ～ 9 歳	3,626	1,835	1,791	40 ～ 44 歳	5,607	2,683	2,924	75 ～ 79 歳	9,179	3,804	5,375
5	636	304	332	40	1,062	488	574	75	1,825	768	1,057
6	684	354	330	41	1,128	552	576	76	2,216	909	1,307
7	744	366	378	42	1,107	557	550	77	2,027	886	1,141
8	730	364	366	43	1,152	535	617	78	1,842	729	1,113
9	832	447	385	44	1,158	551	607	79	1,269	512	757
10 ～ 14 歳	4,087	2,112	1,975	45 ～ 49 歳	6,747	3,217	3,530	80 ～ 84 歳	6,746	2,576	4,170
10	739	376	363	45	1,210	554	656	80	1,318	524	794
11	803	368	435	46	1,309	615	694	81	1,519	574	945
12	845	483	362	47	1,292	646	646	82	1,309	546	763
13	825	425	400	48	1,467	701	766	83	1,313	467	846
14	875	460	415	49	1,469	701	768	84	1,287	465	822
15 ～ 19 歳	5,233	2,625	2,608	50 ～ 54 歳	7,716	3,636	4,080	85 ～ 89 歳	4,574	1,537	3,037
15	920	447	473	50	1,522	704	818	85	1,079	385	694
16	872	453	419	51	1,593	794	799	86	897	314	583
17	893	442	451	52	1,556	722	834	87	903	322	581
18	1,087	583	504	53	1,601	764	837	88	944	313	631
19	1,461	700	761	54	1,444	652	792	89	751	203	548
20 ～ 24 歳	8,326	4,043	4,283	55 ～ 59 歳	6,952	3,253	3,699	90 ～ 94 歳	2,829	778	2,051
20	1,628	811	817	55	1,432	664	768	90	708	241	467
21	1,653	829	824	56	1,521	708	813	91	674	185	489
22	1,792	859	933	57	1,464	691	773	92	589	163	426
23	1,734	815	919	58	1,471	685	786	93	484	122	362
24	1,519	729	790	59	1,064	505	559	94	374	67	307
25 ～ 29 歳	4,896	2,434	2,462	60 ～ 64 歳	6,908	3,207	3,701	95 ～ 99 歳	845	150	695
25	1,253	619	634	60	1,460	666	794	95	280	76	204
26	1,075	538	537	61	1,387	656	731	96	227	31	196
27	834	413	421	62	1,379	628	751	97	136	23	113
28	804	442	362	63	1,311	589	722	98	109	4	105
29	930	422	508	64	1,371	668	703	99	93	16	77
30 ～ 34 歳	4,374	2,085	2,289	65 ～ 69 歳	6,959	3,190	3,769	100 歳 以上	129	20	109
30	855	384	471	65	1,344	624	720	不 詳	0	0	0
31	934	455	479	66	1,422	656	766				
32	927	496	431	67	1,405	635	770				
33	805	388	417	68	1,370	620	750				
34	853	362	491	69	1,418	655	763				

《 再 掲 》

年 齢	計	男	女	年 齢	計	男	女	年 齢	計	男	女
0 ～ 14 歳	10,620	5,467	5,153	15 ～ 64 歳	61,627	29,532	32,095	65 歳 以上	39,141	15,609	23,532
(%)	9.53%	10.80%	8.48%	(%)	55.33%	58.35%	52.81%	(%)	35.14%	30.84%	38.72%

第21表 市町村別・男女別・年齢別人口

令和7年10月1日現在

===中津市===

年 齢	計	男	女	年 齢	計	男	女	年 齢	計	男	女
合計	80,353	39,729	40,624								
0 ～ 4 歳	2,545	1,289	1,256	35 ～ 39 歳	4,630	2,560	2,070	70 ～ 74 歳	5,644	2,696	2,948
0	474	264	210	35	821	466	355	70	1,137	551	586
1	450	226	224	36	871	495	376	71	1,043	529	514
2	501	235	266	37	901	507	394	72	1,167	527	640
3	533	264	269	38	1,029	542	487	73	1,083	496	587
4	587	300	287	39	1,008	550	458	74	1,214	593	621
5 ～ 9 歳	3,334	1,665	1,669	40 ～ 44 歳	5,112	2,762	2,350	75 ～ 79 歳	5,742	2,505	3,237
5	628	312	316	40	1,019	574	445	75	1,333	581	752
6	570	275	295	41	1,034	526	508	76	1,299	577	722
7	655	319	336	42	1,070	574	496	77	1,243	547	696
8	682	352	330	43	1,028	555	473	78	1,190	507	683
9	799	407	392	44	961	533	428	79	677	293	384
10 ～ 14 歳	3,723	1,911	1,812	45 ～ 49 歳	5,195	2,749	2,446	80 ～ 84 歳	3,897	1,578	2,319
10	711	376	335	45	998	530	468	80	710	305	405
11	709	346	363	46	1,054	525	529	81	840	371	469
12	786	401	385	47	1,016	548	468	82	813	311	502
13	702	376	326	48	1,027	557	470	83	795	298	497
14	815	412	403	49	1,100	589	511	84	739	293	446
15 ～ 19 歳	3,767	1,942	1,825	50 ～ 54 歳	5,636	2,843	2,793	85 ～ 89 歳	2,708	908	1,800
15	769	398	371	50	1,144	605	539	85	650	251	399
16	696	372	324	51	1,139	567	572	86	515	186	329
17	842	458	384	52	1,186	583	603	87	534	170	364
18	692	331	361	53	1,101	566	535	88	568	170	398
19	768	383	385	54	1,066	522	544	89	441	131	310
20 ～ 24 歳	3,325	1,987	1,338	55 ～ 59 歳	4,977	2,488	2,489	90 ～ 94 歳	1,512	380	1,132
20	724	381	343	55	1,034	547	487	90	428	128	300
21	736	393	343	56	1,030	490	540	91	359	82	277
22	694	428	266	57	1,013	514	499	92	314	94	220
23	552	376	176	58	1,081	532	549	93	217	46	171
24	619	409	210	59	819	405	414	94	194	30	164
25 ～ 29 歳	4,064	2,343	1,721	60 ～ 64 歳	4,692	2,224	2,468	95 ～ 99 歳	475	107	368
25	667	387	280	60	976	451	525	95	181	42	139
26	706	416	290	61	949	473	476	96	152	37	115
27	917	499	418	62	921	415	506	97	43	8	35
28	951	540	411	63	903	435	468	98	63	15	48
29	823	501	322	64	943	450	493	99	36	5	31
30 ～ 34 歳	3,983	2,260	1,723	65 ～ 69 歳	5,337	2,526	2,811	100 歳 以上	55	6	49
30	814	471	343	65	1,034	496	538	不 詳	0	0	0
31	738	433	305	66	1,124	538	586				
32	780	439	341	67	1,077	500	577				
33	825	480	345	68	1,010	486	524				
34	826	437	389	69	1,092	506	586				

《 再 掲 》

年 齢	計	男	女	年 齢	計	男	女	年 齢	計	男	女
0 ～ 14 歳	9,602	4,865	4,737	15 ～ 64 歳	45,381	24,158	21,223	65 歳 以上	25,370	10,706	14,664
(%)	11.95%	12.25%	11.66%	(%)	56.48%	60.81%	52.24%	(%)	31.57%	26.95%	36.10%

第21表 市町村別・男女別・年齢別人口

令和7年10月1日現在

===日田市===

年 齢	計	男	女	年 齢	計	男	女	年 齢	計	男	女
合計	57,971	27,599	30,372								
0 ～ 4 歳	1,692	899	793	35 ～ 39 歳	2,525	1,266	1,259	70 ～ 74 歳	5,016	2,413	2,603
0	270	139	131	35	459	230	229	70	999	485	514
1	318	160	158	36	484	214	270	71	954	445	509
2	356	189	167	37	537	280	257	72	956	475	481
3	337	182	155	38	524	261	263	73	1,042	475	567
4	411	229	182	39	521	281	240	74	1,065	533	532
5 ～ 9 歳	2,245	1,144	1,101	40 ～ 44 歳	3,088	1,543	1,545	75 ～ 79 歳	4,773	2,124	2,649
5	385	181	204	40	552	277	275	75	1,091	511	580
6	405	203	202	41	578	289	289	76	1,174	548	626
7	444	225	219	42	582	283	299	77	1,021	434	587
8	458	236	222	43	656	329	327	78	920	412	508
9	553	299	254	44	720	365	355	79	567	219	348
10 ～ 14 歳	2,517	1,265	1,252	45 ～ 49 歳	3,689	1,865	1,824	80 ～ 84 歳	3,236	1,309	1,927
10	462	210	252	45	697	359	338	80	629	271	358
11	451	234	217	46	670	355	315	81	658	279	379
12	489	259	230	47	754	360	394	82	658	277	381
13	584	293	291	48	780	395	385	83	668	257	411
14	531	269	262	49	788	396	392	84	623	225	398
15 ～ 19 歳	2,753	1,388	1,365	50 ～ 54 歳	3,965	1,923	2,042	85 ～ 89 歳	2,479	844	1,635
15	562	289	273	50	787	369	418	85	567	200	367
16	580	308	272	51	788	398	390	86	476	180	296
17	578	287	291	52	824	419	405	87	518	169	349
18	549	284	265	53	796	369	427	88	501	168	333
19	484	220	264	54	770	368	402	89	417	127	290
20 ～ 24 歳	1,775	928	847	55 ～ 59 歳	3,751	1,889	1,862	90 ～ 94 歳	1,524	460	1,064
20	497	253	244	55	764	394	370	90	387	144	243
21	482	251	231	56	772	403	369	91	356	104	252
22	327	166	161	57	766	396	370	92	302	105	197
23	247	150	97	58	807	378	429	93	248	55	193
24	222	108	114	59	642	318	324	94	231	52	179
25 ～ 29 歳	1,861	980	881	60 ～ 64 歳	4,050	1,996	2,054	95 ～ 99 歳	489	97	392
25	233	148	85	60	840	424	416	95	154	30	124
26	303	149	154	61	768	401	367	96	120	22	98
27	473	237	236	62	819	390	429	97	101	28	73
28	530	278	252	63	775	362	413	98	68	11	57
29	322	168	154	64	848	419	429	99	46	6	40
30 ～ 34 歳	1,992	1,070	922	65 ～ 69 歳	4,484	2,192	2,292	100 歳 以上	67	4	63
30	356	226	130	65	854	425	429	不 詳	0	0	0
31	349	191	158	66	944	491	453				
32	354	178	176	67	898	432	466				
33	450	256	194	68	893	437	456				
34	483	219	264	69	895	407	488				

《 再 掲 》

年 齢	計	男	女	年 齢	計	男	女	年 齢	計	男	女
0 ～ 14 歳	6,454	3,308	3,146	15 ～ 64 歳	29,449	14,848	14,601	65 歳 以上	22,068	9,443	12,625
(%)	11.13%	11.99%	10.36%	(%)	50.80%	53.80%	48.07%	(%)	38.07%	34.22%	41.57%

第21表 市町村別・男女別・年齢別人口

令和7年10月1日現在

===佐伯市===

年 齢	計	男	女	年 齢	計	男	女	年 齢	計	男	女
合計	60,497	28,151	32,346								
0 ～ 4 歳	1,320	668	652	35 ～ 39 歳	2,482	1,312	1,170	70 ～ 74 歳	5,734	2,682	3,052
0	238	125	113	35	460	280	180	70	1,077	531	546
1	247	130	117	36	436	238	198	71	1,105	526	579
2	249	124	125	37	509	253	256	72	1,105	495	610
3	310	154	156	38	556	295	261	73	1,222	571	651
4	276	135	141	39	521	246	275	74	1,225	559	666
5 ～ 9 歳	1,927	961	966	40 ～ 44 歳	3,045	1,582	1,463	75 ～ 79 歳	5,886	2,628	3,258
5	348	161	187	40	567	290	277	75	1,266	582	684
6	360	180	180	41	636	344	292	76	1,319	598	721
7	357	171	186	42	593	323	270	77	1,342	592	750
8	404	213	191	43	614	296	318	78	1,215	537	678
9	458	236	222	44	635	329	306	79	744	319	425
10 ～ 14 歳	2,344	1,225	1,119	45 ～ 49 歳	3,697	1,825	1,872	80 ～ 84 歳	4,194	1,638	2,556
10	428	226	202	45	684	344	340	80	804	341	463
11	471	261	210	46	700	345	355	81	837	337	500
12	443	233	210	47	771	383	388	82	876	326	550
13	532	261	271	48	755	390	365	83	824	314	510
14	470	244	226	49	787	363	424	84	853	320	533
15 ～ 19 歳	2,487	1,247	1,240	50 ～ 54 歳	4,113	2,084	2,029	85 ～ 89 歳	3,195	1,092	2,103
15	484	235	249	50	779	421	358	85	692	248	444
16	523	267	256	51	821	392	429	86	664	251	413
17	482	258	224	52	890	456	434	87	618	197	421
18	505	243	262	53	777	386	391	88	690	218	472
19	493	244	249	54	846	429	417	89	531	178	353
20 ～ 24 歳	1,446	743	703	55 ～ 59 歳	3,635	1,676	1,959	90 ～ 94 歳	1,948	511	1,437
20	493	252	241	55	769	350	419	90	552	145	407
21	435	214	221	56	778	370	408	91	440	117	323
22	315	167	148	57	740	360	380	92	392	108	284
23	112	76	36	58	780	359	421	93	281	72	209
24	91	34	57	59	568	237	331	94	283	69	214
25 ～ 29 歳	1,613	860	753	60 ～ 64 歳	4,168	1,982	2,186	95 ～ 99 歳	633	123	510
25	191	123	68	60	886	441	445	95	204	26	178
26	225	101	124	61	802	382	420	96	172	52	120
27	409	219	190	62	827	396	431	97	107	19	88
28	450	218	232	63	839	402	437	98	91	24	67
29	338	199	139	64	814	361	453	99	59	2	57
30 ～ 34 歳	1,678	978	700	65 ～ 69 歳	4,863	2,321	2,542	100 歳 以上	89	13	76
30	272	167	105	65	926	447	479	不 詳	0	0	0
31	311	190	121	66	952	435	517				
32	293	154	139	67	917	439	478				
33	376	230	146	68	968	482	486				
34	426	237	189	69	1,100	518	582				

《 再 掲 》

年 齢	計	男	女	年 齢	計	男	女	年 齢	計	男	女
0 ～ 14 歳	5,591	2,854	2,737	15 ～ 64 歳	28,364	14,289	14,075	65 歳 以上	26,542	11,008	15,534
(%)	9.24%	10.14%	8.46%	(%)	46.88%	50.76%	43.51%	(%)	43.87%	39.10%	48.02%

第21表 市町村別・男女別・年齢別人口

令和7年10月1日現在

===臼杵市===

年 齢	計	男	女	年 齢	計	男	女	年 齢	計	男	女
合 計	32,726	15,349	17,377								
0 ～ 4 歳	752	354	398	35 ～ 39 歳	1,296	677	619	70 ～ 74 歳	2,934	1,376	1,558
0	118	54	64	35	229	123	106	70	563	249	314
1	147	61	86	36	257	139	118	71	560	275	285
2	159	83	76	37	263	133	130	72	559	263	296
3	171	83	88	38	264	133	131	73	565	255	310
4	157	73	84	39	283	149	134	74	687	334	353
5 ～ 9 歳	1,017	515	502	40 ～ 44 歳	1,617	853	764	75 ～ 79 歳	3,312	1,505	1,807
5	185	94	91	40	282	136	146	75	694	320	374
6	179	80	99	41	357	203	154	76	751	346	405
7	177	96	81	42	332	182	150	77	776	386	390
8	222	116	106	43	296	151	145	78	696	296	400
9	254	129	125	44	350	181	169	79	395	157	238
10 ～ 14 歳	1,296	680	616	45 ～ 49 歳	1,987	1,031	956	80 ～ 84 歳	2,315	927	1,388
10	211	104	107	45	359	193	166	80	449	173	276
11	270	159	111	46	376	191	185	81	530	214	316
12	273	135	138	47	381	215	166	82	444	193	251
13	253	130	123	48	399	208	191	83	448	170	278
14	289	152	137	49	472	224	248	84	444	177	267
15 ～ 19 歳	1,370	707	663	50 ～ 54 歳	2,222	1,114	1,108	85 ～ 89 歳	1,669	595	1,074
15	293	156	137	50	459	227	232	85	391	159	232
16	270	124	146	51	445	229	216	86	315	113	202
17	300	163	137	52	465	234	231	87	336	110	226
18	275	149	126	53	426	205	221	88	334	127	207
19	232	115	117	54	427	219	208	89	293	86	207
20 ～ 24 歳	935	483	452	55 ～ 59 歳	1,975	973	1,002	90 ～ 94 歳	1,018	274	744
20	229	112	117	55	400	196	204	90	275	74	201
21	230	125	105	56	439	215	224	91	207	50	157
22	184	88	96	57	384	186	198	92	214	57	157
23	119	61	58	58	394	192	202	93	195	53	142
24	173	97	76	59	358	184	174	94	127	40	87
25 ～ 29 歳	884	455	429	60 ～ 64 歳	2,177	1,019	1,158	95 ～ 99 歳	330	67	263
25	99	41	58	60	421	193	228	95	88	27	61
26	165	94	71	61	410	207	203	96	98	10	88
27	196	97	99	62	444	220	224	97	79	18	61
28	240	135	105	63	429	172	257	98	26	4	22
29	184	88	96	64	473	227	246	99	39	8	31
30 ～ 34 歳	980	502	478	65 ～ 69 歳	2,613	1,242	1,371	100 歳 以上	27	0	27
30	187	105	82	65	512	239	273	不 詳	0	0	0
31	187	87	100	66	490	239	251				
32	185	82	103	67	531	249	282				
33	214	114	100	68	490	240	250				
34	207	114	93	69	590	275	315				

《 再 掲 》

年 齢	計	男	女	年 齢	計	男	女	年 齢	計	男	女
0 ～ 14 歳	3,065	1,549	1,516	15 ～ 64 歳	15,443	7,814	7,629	65 歳 以上	14,218	5,986	8,232
(%)	9.37%	10.09%	8.72%	(%)	47.19%	50.91%	43.90%	(%)	43.45%	39.00%	47.37%

第21表 市町村別・男女別・年齢別人口

令和7年10月1日現在

===津久見市===

年 齢	計	男	女	年 齢	計	男	女	年 齢	計	男	女
合計	13,919	6,562	7,357								
0 ～ 4 歳	217	112	105	35 ～ 39 歳	444	231	213	70 ～ 74 歳	1,473	724	749
0	39	23	16	35	78	45	33	70	258	123	135
1	38	23	15	36	71	30	41	71	287	143	144
2	42	20	22	37	88	52	36	72	292	139	153
3	45	19	26	38	104	55	49	73	307	146	161
4	53	27	26	39	103	49	54	74	329	173	156
5 ～ 9 歳	341	182	159	40 ～ 44 歳	620	321	299	75 ～ 79 歳	1,609	752	857
5	42	19	23	40	99	57	42	75	357	168	189
6	69	33	36	41	137	63	74	76	369	164	205
7	71	35	36	42	108	65	43	77	360	167	193
8	82	43	39	43	113	46	67	78	343	159	184
9	77	52	25	44	163	90	73	79	180	94	86
10 ～ 14 歳	485	235	250	45 ～ 49 歳	781	373	408	80 ～ 84 歳	1,062	426	636
10	83	35	48	45	118	52	66	80	215	82	133
11	81	34	47	46	136	62	74	81	223	90	133
12	106	51	55	47	142	71	71	82	211	73	138
13	101	53	48	48	203	97	106	83	181	83	98
14	114	62	52	49	182	91	91	84	232	98	134
15 ～ 19 歳	523	274	249	50 ～ 54 歳	964	498	466	85 ～ 89 歳	771	259	512
15	104	49	55	50	177	84	93	85	182	66	116
16	101	56	45	51	211	114	97	86	136	46	90
17	113	72	41	52	211	125	86	87	160	65	95
18	93	42	51	53	183	94	89	88	154	46	108
19	112	55	57	54	182	81	101	89	139	36	103
20 ～ 24 歳	393	231	162	55 ～ 59 歳	807	417	390	90 ～ 94 歳	460	135	325
20	107	64	43	55	171	99	72	90	119	41	78
21	87	53	34	56	170	84	86	91	100	29	71
22	92	47	45	57	163	86	77	92	91	26	65
23	56	36	20	58	173	84	89	93	91	26	65
24	51	31	20	59	130	64	66	94	59	13	46
25 ～ 29 歳	386	216	170	60 ～ 64 歳	986	480	506	95 ～ 99 歳	142	27	115
25	87	48	39	60	188	82	106	95	66	18	48
26	43	26	17	61	192	92	100	96	23	6	17
27	106	55	51	62	201	110	91	97	26	12	14
28	85	46	39	63	189	87	102	98	18	-2	20
29	65	41	24	64	216	109	107	99	9	-7	16
30 ～ 34 歳	284	137	147	65 ～ 69 歳	1,169	527	642	100 歳 以上	2	5	-3
30	65	29	36	65	190	79	111	不 詳	0	0	0
31	62	36	26	66	264	114	150				
32	53	19	34	67	235	94	141				
33	43	24	19	68	233	125	108				
34	61	29	32	69	247	115	132				

《 再 掲 》

年 齢	計	男	女	年 齢	計	男	女	年 齢	計	男	女
0 ～ 14 歳	1,043	529	514	15 ～ 64 歳	6,188	3,178	3,010	65 歳 以上	6,688	2,855	3,833
(%)	7.49%	8.06%	6.99%	(%)	44.46%	48.43%	40.91%	(%)	48.05%	43.51%	52.10%

第21表 市町村別・男女別・年齢別人口

令和7年10月1日現在

===竹田市===

年 齢	計	男	女	年 齢	計	男	女	年 齢	計	男	女
合計	17,906	8,453	9,453								
0 ～ 4 歳	311	177	134	35 ～ 39 歳	621	308	313	70 ～ 74 歳	1,901	954	947
0	45	30	15	35	87	48	39	70	372	179	193
1	57	37	20	36	116	61	55	71	335	171	164
2	73	36	37	37	144	68	76	72	379	196	183
3	64	34	30	38	131	52	79	73	393	186	207
4	72	40	32	39	143	79	64	74	422	222	200
5 ～ 9 歳	477	265	212	40 ～ 44 歳	816	414	402	75 ～ 79 歳	1,900	936	964
5	94	53	41	40	175	93	82	75	395	198	197
6	82	46	36	41	144	74	70	76	496	257	239
7	91	55	36	42	182	81	101	77	441	215	226
8	105	56	49	43	158	82	76	78	386	191	195
9	105	55	50	44	157	84	73	79	182	75	107
10 ～ 14 歳	593	307	286	45 ～ 49 歳	905	469	436	80 ～ 84 歳	1,333	514	819
10	116	64	52	45	170	83	87	80	232	113	119
11	110	52	58	46	160	81	79	81	290	108	182
12	116	54	62	47	190	97	93	82	276	106	170
13	122	67	55	48	198	108	90	83	277	106	171
14	129	70	59	49	187	100	87	84	258	81	177
15 ～ 19 歳	754	383	371	50 ～ 54 歳	946	484	462	85 ～ 89 歳	1,234	441	793
15	143	78	65	50	173	92	81	85	267	96	171
16	162	85	77	51	210	102	108	86	240	89	151
17	151	70	81	52	188	99	89	87	236	85	151
18	154	85	69	53	186	92	94	88	248	85	163
19	144	65	79	54	189	99	90	89	243	86	157
20 ～ 24 歳	430	224	206	55 ～ 59 歳	913	451	462	90 ～ 94 歳	786	220	566
20	133	60	73	55	175	95	80	90	195	63	132
21	136	74	62	56	176	92	84	91	180	36	144
22	81	49	32	57	193	92	101	92	166	54	112
23	34	17	17	58	217	89	128	93	117	39	78
24	46	24	22	59	152	83	69	94	128	28	100
25 ～ 29 歳	444	256	188	60 ～ 64 歳	1,187	579	608	95 ～ 99 歳	308	75	233
25	45	26	19	60	200	98	102	95	123	37	86
26	80	44	36	61	229	107	122	96	68	20	48
27	133	69	64	62	248	125	123	97	50	6	44
28	119	68	51	63	233	114	119	98	30	3	27
29	67	49	18	64	277	135	142	99	37	9	28
30 ～ 34 歳	419	223	196	65 ～ 69 歳	1,571	771	800	100 歳 以上	57	2	55
30	92	47	45	65	292	149	143	不 詳	0	0	0
31	73	41	32	66	304	150	154				
32	103	51	52	67	328	161	167				
33	51	25	26	68	328	166	162				
34	100	59	41	69	319	145	174				

《 再 掲 》

年 齢	計	男	女	年 齢	計	男	女	年 齢	計	男	女
0 ～ 14 歳	1,381	749	632	15 ～ 64 歳	7,435	3,791	3,644	65 歳 以上	9,090	3,913	5,177
(%)	7.71%	8.86%	6.69%	(%)	41.52%	44.85%	38.55%	(%)	50.77%	46.29%	54.77%

第21表 市町村別・男女別・年齢別人口

令和7年10月1日現在

===豊後高田市===

年 齢	計	男	女	年 齢	計	男	女	年 齢	計	男	女
合計	21,205	10,178	11,027								
0 ～ 4 歳	650	352	298	35 ～ 39 歳	1,026	508	518	70 ～ 74 歳	1,819	858	961
0	111	52	59	35	194	107	87	70	323	149	174
1	103	62	41	36	211	94	117	71	345	160	185
2	128	67	61	37	186	97	89	72	332	157	175
3	143	82	61	38	217	106	111	73	387	174	213
4	165	89	76	39	218	104	114	74	432	218	214
5 ～ 9 歳	859	463	396	40 ～ 44 歳	1,098	551	547	75 ～ 79 歳	1,774	856	918
5	175	97	78	40	223	101	122	75	394	204	190
6	162	86	76	41	222	108	114	76	413	197	216
7	160	77	83	42	234	113	121	77	432	209	223
8	161	80	81	43	185	124	61	78	333	156	177
9	201	123	78	44	234	105	129	79	202	90	112
10 ～ 14 歳	848	445	403	45 ～ 49 歳	1,253	656	597	80 ～ 84 歳	1,246	479	767
10	159	97	62	45	238	125	113	80	231	85	146
11	175	85	90	46	242	138	104	81	266	106	160
12	180	85	95	47	241	120	121	82	229	79	150
13	157	86	71	48	254	140	114	83	235	96	139
14	177	92	85	49	278	133	145	84	285	113	172
15 ～ 19 歳	855	456	399	50 ～ 54 歳	1,297	696	601	85 ～ 89 歳	1,009	336	673
15	175	88	87	50	281	165	116	85	196	74	122
16	166	104	62	51	241	117	124	86	201	61	140
17	175	87	88	52	265	152	113	87	232	78	154
18	157	82	75	53	242	128	114	88	196	63	133
19	182	95	87	54	268	134	134	89	184	60	124
20 ～ 24 歳	789	385	404	55 ～ 59 歳	1,202	609	593	90 ～ 94 歳	625	191	434
20	160	83	77	55	281	153	128	90	187	59	128
21	201	94	107	56	246	122	124	91	111	30	81
22	173	81	92	57	263	129	134	92	142	47	95
23	105	57	48	58	243	119	124	93	115	35	80
24	150	70	80	59	169	86	83	94	70	20	50
25 ～ 29 歳	876	409	467	60 ～ 64 歳	1,306	667	639	95 ～ 99 歳	220	49	171
25	166	82	84	60	251	135	116	95	69	19	50
26	115	53	62	61	275	132	143	96	74	20	54
27	201	99	102	62	252	144	108	97	43	0	43
28	231	104	127	63	257	120	137	98	13	7	6
29	163	71	92	64	271	136	135	99	21	3	18
30 ～ 34 歳	882	443	439	65 ～ 69 歳	1,551	763	788	100 歳 以上	20	6	14
30	128	56	72	65	282	137	145	不 詳	0	0	0
31	178	101	77	66	335	167	168				
32	223	113	110	67	314	154	160				
33	190	86	104	68	309	151	158				
34	163	87	76	69	311	154	157				

《 再 掲 》

年 齢	計	男	女	年 齢	計	男	女	年 齢	計	男	女
0 ～ 14 歳	2,357	1,260	1,097	15 ～ 64 歳	10,584	5,380	5,204	65 歳 以上	8,264	3,538	4,726
(%)	11.12%	12.38%	9.95%	(%)	49.91%	52.86%	47.19%	(%)	38.97%	34.76%	42.86%

第21表 市町村別・男女別・年齢別人口

令和7年10月1日現在

===杵築市===

年 齢	計	男	女	年 齢	計	男	女	年 齢	計	男	女
合計	25,420	12,396	13,024								
0 ～ 4 歳	554	292	262	35 ～ 39 歳	1,121	610	511	70 ～ 74 歳	2,266	1,096	1,170
0	91	49	42	35	224	120	104	70	426	217	209
1	98	54	44	36	194	100	94	71	399	200	199
2	110	61	49	37	257	154	103	72	466	216	250
3	118	67	51	38	219	111	108	73	462	211	251
4	137	61	76	39	227	125	102	74	513	252	261
5 ～ 9 歳	795	418	377	40 ～ 44 歳	1,412	747	665	75 ～ 79 歳	2,249	1,095	1,154
5	107	54	53	40	241	116	125	75	486	247	239
6	140	82	58	41	267	138	129	76	513	249	264
7	180	88	92	42	339	183	156	77	505	236	269
8	172	90	82	43	264	145	119	78	483	238	245
9	196	104	92	44	301	165	136	79	262	125	137
10 ～ 14 歳	985	515	470	45 ～ 49 歳	1,593	835	758	80 ～ 84 歳	1,566	638	928
10	178	91	87	45	315	160	155	80	264	115	149
11	206	100	106	46	308	160	148	81	333	121	212
12	185	102	83	47	334	193	141	82	355	143	212
13	218	115	103	48	313	154	159	83	321	144	177
14	198	107	91	49	323	168	155	84	293	115	178
15 ～ 19 歳	1,103	583	520	50 ～ 54 歳	1,772	915	857	85 ～ 89 歳	1,189	411	778
15	213	119	94	50	364	195	169	85	247	89	158
16	239	116	123	51	346	166	180	86	233	82	151
17	231	127	104	52	352	179	173	87	245	79	166
18	233	123	110	53	388	197	191	88	270	101	169
19	187	98	89	54	322	178	144	89	194	60	134
20 ～ 24 歳	821	423	398	55 ～ 59 歳	1,589	779	810	90 ～ 94 歳	764	218	546
20	204	99	105	55	298	161	137	90	211	64	147
21	196	98	98	56	324	158	166	91	151	47	104
22	167	98	69	57	340	161	179	92	156	46	110
23	126	62	64	58	352	168	184	93	129	30	99
24	128	66	62	59	275	131	144	94	117	31	86
25 ～ 29 歳	914	507	407	60 ～ 64 歳	1,632	817	815	95 ～ 99 歳	272	58	214
25	157	77	80	60	337	158	179	95	98	23	75
26	186	104	82	61	354	192	162	96	45	11	34
27	202	114	88	62	283	133	150	97	71	12	59
28	206	116	90	63	351	182	169	98	16	1	15
29	163	96	67	64	307	152	155	99	42	11	31
30 ～ 34 歳	806	465	341	65 ～ 69 歳	1,972	972	1,000	100 歳 以上	45	2	43
30	156	85	71	65	389	189	200	不 詳	0	0	0
31	140	74	66	66	382	187	195				
32	157	95	62	67	370	197	173				
33	187	115	72	68	421	204	217				
34	166	96	70	69	410	195	215				

《 再 掲 》

年 齢	計	男	女	年 齢	計	男	女	年 齢	計	男	女
0 ～ 14 歳	2,334	1,225	1,109	15 ～ 64 歳	12,763	6,681	6,082	65 歳 以上	10,323	4,490	5,833
(%)	9.18%	9.88%	8.52%	(%)	50.21%	53.90%	46.70%	(%)	40.61%	36.22%	44.79%

第21表 市町村別・男女別・年齢別人口

令和7年10月1日現在

===宇佐市===

年 齢	計	男	女	年 齢	計	男	女	年 齢	計	男	女
合計	48,969	23,329	25,640								
0 ～ 4 歳	1,292	688	604	35 ～ 39 歳	2,200	1,126	1,074	70 ～ 74 歳	4,324	2,094	2,230
0	219	106	113	35	394	189	205	70	871	415	456
1	238	131	107	36	461	227	234	71	790	382	408
2	258	148	110	37	462	241	221	72	846	430	416
3	298	166	132	38	456	235	221	73	886	408	478
4	279	137	142	39	427	234	193	74	931	459	472
5 ～ 9 歳	1,813	946	867	40 ～ 44 歳	2,618	1,345	1,273	75 ～ 79 歳	4,160	1,907	2,253
5	310	158	152	40	453	229	224	75	904	409	495
6	341	184	157	41	547	289	258	76	965	449	516
7	348	186	162	42	544	283	261	77	923	431	492
8	374	184	190	43	544	283	261	78	854	398	456
9	440	234	206	44	530	261	269	79	514	220	294
10 ～ 14 歳	2,137	1,063	1,074	45 ～ 49 歳	3,055	1,565	1,490	80 ～ 84 歳	2,868	1,134	1,734
10	422	221	201	45	567	294	273	80	539	201	338
11	384	183	201	46	630	310	320	81	620	253	367
12	423	200	223	47	579	287	292	82	557	244	313
13	442	231	211	48	602	307	295	83	555	209	346
14	466	228	238	49	677	367	310	84	597	227	370
15 ～ 19 歳	2,330	1,215	1,115	50 ～ 54 歳	3,324	1,656	1,668	85 ～ 89 歳	2,112	751	1,361
15	429	233	196	50	643	314	329	85	494	196	298
16	513	248	265	51	683	349	334	86	431	182	249
17	483	264	219	52	719	365	354	87	406	120	286
18	425	213	212	53	621	310	311	88	425	158	267
19	480	257	223	54	658	318	340	89	356	95	261
20 ～ 24 歳	1,880	1,012	868	55 ～ 59 歳	3,069	1,543	1,526	90 ～ 94 歳	1,286	317	969
20	551	294	257	55	651	318	333	90	343	94	249
21	490	268	222	56	616	310	306	91	315	82	233
22	427	211	216	57	664	320	344	92	232	50	182
23	203	107	96	58	686	355	331	93	190	37	153
24	209	132	77	59	452	240	212	94	206	54	152
25 ～ 29 歳	1,630	809	821	60 ～ 64 歳	3,149	1,501	1,648	95 ～ 99 歳	394	71	323
25	221	119	102	60	630	299	331	95	147	10	137
26	219	111	108	61	623	302	321	96	105	23	82
27	402	197	205	62	622	302	320	97	53	16	37
28	387	207	180	63	638	296	342	98	65	14	51
29	401	175	226	64	636	302	334	99	24	8	16
30 ～ 34 歳	1,696	891	805	65 ～ 69 歳	3,599	1,689	1,910	100 歳 以上	33	6	27
30	375	198	177	65	696	333	363	不 詳	0	0	0
31	308	164	144	66	721	353	368				
32	307	160	147	67	729	336	393				
33	357	174	183	68	671	304	367				
34	349	195	154	69	782	363	419				

《 再 掲 》

年 齢	計	男	女	年 齢	計	男	女	年 齢	計	男	女
0 ～ 14 歳	5,242	2,697	2,545	15 ～ 64 歳	24,951	12,663	12,288	65 歳 以上	18,776	7,969	10,807
(%)	10.70%	11.56%	9.93%	(%)	50.95%	54.28%	47.93%	(%)	38.34%	34.16%	42.15%

第21表 市町村別・男女別・年齢別人口

令和7年10月1日現在

===豊後大野市===

年 齢	計	男	女	年 齢	計	男	女	年 齢	計	男	女
合計	30,251	14,228	16,023								
0 ～ 4 歳	595	334	261	35 ～ 39 歳	1,111	540	571	70 ～ 74 歳	2,941	1,431	1,510
0	95	56	39	35	169	65	104	70	529	253	276
1	112	63	49	36	226	100	126	71	519	253	266
2	117	71	46	37	222	113	109	72	600	269	331
3	119	60	59	38	264	143	121	73	659	333	326
4	152	84	68	39	230	119	111	74	634	323	311
5 ～ 9 歳	941	453	488	40 ～ 44 歳	1,451	751	700	75 ～ 79 歳	3,076	1,452	1,624
5	178	91	87	40	246	128	118	75	675	333	342
6	161	88	73	41	276	116	160	76	722	345	377
7	182	78	104	42	299	168	131	77	673	318	355
8	177	80	97	43	307	150	157	78	675	317	358
9	243	116	127	44	323	189	134	79	331	139	192
10 ～ 14 歳	1,109	588	521	45 ～ 49 歳	1,701	872	829	80 ～ 84 歳	2,023	830	1,193
10	170	86	84	45	313	170	143	80	401	188	213
11	256	152	104	46	327	163	164	81	399	159	240
12	197	89	108	47	308	158	150	82	384	166	218
13	246	135	111	48	350	176	174	83	448	177	271
14	240	126	114	49	403	205	198	84	391	140	251
15 ～ 19 歳	1,268	641	627	50 ～ 54 歳	1,831	913	918	85 ～ 89 歳	1,836	689	1,147
15	249	113	136	50	371	192	179	85	421	178	243
16	255	134	121	51	317	149	168	86	311	124	187
17	255	145	110	52	401	195	206	87	345	109	236
18	256	123	133	53	356	164	192	88	414	148	266
19	253	126	127	54	386	213	173	89	345	130	215
20 ～ 24 歳	962	501	461	55 ～ 59 歳	1,640	803	837	90 ～ 94 歳	1,196	334	862
20	216	101	115	55	344	178	166	90	323	86	237
21	232	116	116	56	344	168	176	91	234	79	155
22	211	109	102	57	340	166	174	92	259	60	199
23	158	82	76	58	331	160	171	93	244	78	166
24	145	93	52	59	281	131	150	94	136	31	105
25 ～ 29 歳	787	413	374	60 ～ 64 歳	1,931	930	1,001	95 ～ 99 歳	478	104	374
25	101	64	37	60	345	163	182	95	182	42	140
26	145	78	67	61	388	180	208	96	141	46	95
27	205	86	119	62	367	169	198	97	51	7	44
28	166	82	84	63	424	213	211	98	66	17	49
29	170	103	67	64	407	205	202	99	38	-8	46
30 ～ 34 歳	840	428	412	65 ～ 69 歳	2,495	1,220	1,275	100 歳 以上	39	1	38
30	178	100	78	65	441	222	219	不 詳	0	0	0
31	176	78	98	66	528	260	268				
32	162	93	69	67	484	238	246				
33	151	73	78	68	496	222	274				
34	173	84	89	69	546	278	268				

《 再 掲 》

年 齢	計	男	女	年 齢	計	男	女	年 齢	計	男	女
0 ～ 14 歳	2,645	1,375	1,270	15 ～ 64 歳	13,522	6,792	6,730	65 歳 以上	14,084	6,061	8,023
(%)	8.74%	9.66%	7.93%	(%)	44.70%	47.74%	42.00%	(%)	46.56%	42.60%	50.07%

第21表 市町村別・男女別・年齢別人口

令和7年10月1日現在

===由布市===

年 齢	計	男	女	年 齢	計	男	女	年 齢	計	男	女
合計	32,223	15,319	16,904								
0 ～ 4 歳	1,218	634	584	35 ～ 39 歳	1,630	843	787	70 ～ 74 歳	2,420	1,124	1,296
0	200	96	104	35	317	161	156	70	444	199	245
1	219	112	107	36	334	163	171	71	472	212	260
2	239	127	112	37	290	159	131	72	487	254	233
3	310	173	137	38	339	187	152	73	501	225	276
4	250	126	124	39	350	173	177	74	516	234	282
5 ～ 9 歳	1,372	707	665	40 ～ 44 歳	1,822	912	910	75 ～ 79 歳	2,456	1,147	1,309
5	268	126	142	40	322	153	169	75	530	242	288
6	242	127	115	41	392	213	179	76	549	265	284
7	273	156	117	42	346	179	167	77	566	266	300
8	283	136	147	43	385	170	215	78	496	227	269
9	306	162	144	44	377	197	180	79	315	147	168
10 ～ 14 歳	1,440	761	679	45 ～ 49 歳	2,037	1,033	1,004	80 ～ 84 歳	1,602	665	937
10	292	146	146	45	397	199	198	80	298	127	171
11	285	153	132	46	426	222	204	81	353	142	211
12	291	162	129	47	398	202	196	82	352	153	199
13	275	146	129	48	375	189	186	83	303	123	180
14	297	154	143	49	441	221	220	84	296	120	176
15 ～ 19 歳	1,402	726	676	50 ～ 54 歳	2,055	1,016	1,039	85 ～ 89 歳	1,264	418	846
15	278	129	149	50	398	191	207	85	286	93	193
16	281	149	132	51	414	202	212	86	227	80	147
17	293	146	147	52	427	225	202	87	277	93	184
18	270	138	132	53	442	225	217	88	238	75	163
19	280	164	116	54	374	173	201	89	236	77	159
20 ～ 24 歳	1,616	753	863	55 ～ 59 歳	1,796	848	948	90 ～ 94 歳	758	213	545
20	309	166	143	55	365	166	199	90	188	60	128
21	358	188	170	56	396	203	193	91	176	50	126
22	256	104	152	57	380	172	208	92	154	41	113
23	329	122	207	58	378	180	198	93	128	23	105
24	364	173	191	59	277	127	150	94	112	39	73
25 ～ 29 歳	1,714	848	866	60 ～ 64 歳	1,788	880	908	95 ～ 99 歳	233	57	176
25	355	177	178	60	354	170	184	95	71	25	46
26	352	165	187	61	328	145	183	96	62	10	52
27	355	184	171	62	393	202	191	97	31	5	26
28	354	177	177	63	328	163	165	98	55	11	44
29	298	145	153	64	385	200	185	99	14	6	8
30 ～ 34 歳	1,503	736	767	65 ～ 69 歳	2,064	996	1,068	100 歳 以上	33	2	31
30	299	136	163	65	392	170	222	不 詳	0	0	0
31	287	169	118	66	417	212	205				
32	306	144	162	67	421	208	213				
33	302	135	167	68	401	205	196				
34	309	152	157	69	433	201	232				

《 再 掲 》

年 齢	計	男	女	年 齢	計	男	女	年 齢	計	男	女
0 ～ 14 歳	4,030	2,102	1,928	15 ～ 64 歳	17,363	8,595	8,768	65 歳 以上	10,830	4,622	6,208
(%)	12.51%	13.72%	11.41%	(%)	53.88%	56.11%	51.87%	(%)	33.61%	30.17%	36.73%

第21表 市町村別・男女別・年齢別人口

令和7年10月1日現在

===国東市===

年 齢	計	男	女	年 齢	計	男	女	年 齢	計	男	女
合計	23,650	11,451	12,199								
0 ～ 4 歳	453	228	225	35 ～ 39 歳	935	498	437	70 ～ 74 歳	2,217	1,105	1,112
0	66	33	33	35	161	86	75	70	402	218	184
1	84	47	37	36	191	88	103	71	443	222	221
2	81	39	42	37	156	90	66	72	415	216	199
3	117	59	58	38	191	113	78	73	467	222	245
4	105	50	55	39	236	121	115	74	490	227	263
5 ～ 9 歳	649	333	316	40 ～ 44 歳	1,070	570	500	75 ～ 79 歳	2,323	1,093	1,230
5	114	52	62	40	168	99	69	75	494	227	267
6	110	59	51	41	198	121	77	76	537	272	265
7	123	65	58	42	219	112	107	77	520	257	263
8	138	73	65	43	241	121	120	78	483	216	267
9	164	84	80	44	244	117	127	79	289	121	168
10 ～ 14 歳	833	445	388	45 ～ 49 歳	1,291	693	598	80 ～ 84 歳	1,661	702	959
10	164	82	82	45	203	122	81	80	291	129	162
11	142	70	72	46	260	135	125	81	361	156	205
12	163	89	74	47	249	133	116	82	332	134	198
13	187	110	77	48	269	136	133	83	345	152	193
14	177	94	83	49	310	167	143	84	332	131	201
15 ～ 19 歳	885	440	445	50 ～ 54 歳	1,551	789	762	85 ～ 89 歳	1,349	487	862
15	157	71	86	50	332	159	173	85	313	134	179
16	191	97	94	51	316	162	154	86	212	66	146
17	193	83	110	52	309	172	137	87	291	100	191
18	182	99	83	53	311	158	153	88	288	105	183
19	162	90	72	54	283	138	145	89	245	82	163
20 ～ 24 歳	636	367	269	55 ～ 59 歳	1,477	711	766	90 ～ 94 歳	821	217	604
20	210	107	103	55	272	150	122	90	188	51	137
21	175	102	73	56	336	157	179	91	209	58	151
22	122	72	50	57	313	160	153	92	160	44	116
23	60	37	23	58	320	135	185	93	150	35	115
24	69	49	20	59	236	109	127	94	114	29	85
25 ～ 29 歳	808	468	340	60 ～ 64 歳	1,687	842	845	95 ～ 99 歳	257	50	207
25	90	74	16	60	348	178	170	95	93	11	82
26	135	64	71	61	309	142	167	96	70	21	49
27	221	128	93	62	335	161	174	97	44	15	29
28	213	103	110	63	321	171	150	98	49	5	44
29	149	99	50	64	374	190	184	99	1	-2	3
30 ～ 34 歳	684	381	303	65 ～ 69 歳	2,044	1,029	1,015	100 歳 以上	19	3	16
30	133	90	43	65	355	158	197	不 詳	0	0	0
31	136	66	70	66	462	240	222				
32	123	70	53	67	408	202	206				
33	128	67	61	68	418	214	204				
34	164	88	76	69	401	215	186				

《 再 掲 》

年 齢	計	男	女	年 齢	計	男	女	年 齢	計	男	女
0 ～ 14 歳	1,935	1,006	929	15 ～ 64 歳	11,024	5,759	5,265	65 歳 以上	10,691	4,686	6,005
(%)	8.18%	8.79%	7.62%	(%)	46.61%	50.29%	43.16%	(%)	45.21%	40.92%	49.23%

第21表 市町村別・男女別・年齢別人口

令和7年10月1日現在

===姫島村===

年 齢	計	男	女	年 齢	計	男	女	年 齢	計	男	女
合計	1,468	680	788								
0 ～ 4 歳	21	14	7	35 ～ 39 歳	35	19	16	70 ～ 74 歳	226	101	125
0	3	2	1	35	10	6	4	70	46	23	23
1	6	6	0	36	-2	-1	-1	71	41	15	26
2	3	3	0	37	9	5	4	72	47	22	25
3	0	0	0	38	10	6	4	73	43	25	18
4	9	3	6	39	8	3	5	74	49	16	33
5 ～ 9 歳	36	16	20	40 ～ 44 歳	53	29	24	75 ～ 79 歳	197	94	103
5	8	2	6	40	5	2	3	75	41	17	24
6	4	1	3	41	13	8	5	76	50	26	24
7	7	4	3	42	7	2	5	77	38	15	23
8	1	1	0	43	17	9	8	78	42	21	21
9	16	8	8	44	11	8	3	79	26	15	11
10 ～ 14 歳	44	29	15	45 ～ 49 歳	65	36	29	80 ～ 84 歳	139	56	83
10	10	10	0	45	9	2	7	80	21	12	9
11	9	7	2	46	21	11	10	81	41	18	23
12	5	4	1	47	11	8	3	82	23	9	14
13	14	6	8	48	9	6	3	83	37	11	26
14	6	2	4	49	15	9	6	84	17	6	11
15 ～ 19 歳	38	17	21	50 ～ 54 歳	63	26	37	85 ～ 89 歳	94	30	64
15	13	6	7	50	9	3	6	85	19	5	14
16	10	5	5	51	15	7	8	86	19	7	12
17	8	4	4	52	15	2	13	87	12	4	8
18	8	5	3	53	6	4	2	88	19	6	13
19	-1	-3	2	54	18	10	8	89	25	8	17
20 ～ 24 歳	-4	0	-4	55 ～ 59 歳	73	32	41	90 ～ 94 歳	67	19	48
20	0	-1	1	55	20	9	11	90	19	11	8
21	2	2	0	56	12	3	9	91	12	1	11
22	-4	-1	-3	57	11	6	5	92	19	3	16
23	-4	2	-6	58	14	6	8	93	5	3	2
24	2	-2	4	59	16	8	8	94	12	1	11
25 ～ 29 歳	16	6	10	60 ～ 64 歳	111	54	57	95 ～ 99 歳	12	4	8
25	1	1	0	60	22	8	14	95	6	3	3
26	0	-1	1	61	25	14	11	96	1	0	1
27	3	3	0	62	21	9	12	97	3	1	2
28	6	2	4	63	22	10	12	98	3	-1	4
29	6	1	5	64	21	13	8	99	-1	1	-2
30 ～ 34 歳	12	7	5	65 ～ 69 歳	170	91	79	100 歳 以上	0	0	0
30	-4	-1	-3	65	36	25	11	不 詳	0	0	0
31	5	6	-1	66	23	8	15				
32	0	-7	7	67	39	23	16				
33	7	6	1	68	28	13	15				
34	4	3	1	69	44	22	22				

《 再 掲 》

年 齢	計	男	女	年 齢	計	男	女	年 齢	計	男	女
0 ～ 14 歳	101	59	42	15 ～ 64 歳	462	226	236	65 歳 以上	905	395	510
(%)	6.88%	8.68%	5.33%	(%)	31.47%	33.24%	29.95%	(%)	61.65%	58.09%	64.72%

第21表 市町村別・男女別・年齢別人口

令和7年10月1日現在

===日出町===

年 齢	計	男	女	年 齢	計	男	女	年 齢	計	男	女
合計	27,005	12,897	14,108								
0 ～ 4 歳	987	461	526	35 ～ 39 歳	1,497	780	717	70 ～ 74 歳	1,892	888	1,004
0	161	73	88	35	257	127	130	70	334	152	182
1	200	92	108	36	302	156	146	71	356	172	184
2	203	100	103	37	327	169	158	72	418	193	225
3	182	89	93	38	294	153	141	73	384	190	194
4	241	107	134	39	317	175	142	74	400	181	219
5 ～ 9 歳	1,214	645	569	40 ～ 44 歳	1,666	822	844	75 ～ 79 歳	1,948	867	1,081
5	200	110	90	40	319	161	158	75	421	191	230
6	232	125	107	41	322	154	168	76	453	198	255
7	266	133	133	42	380	196	184	77	444	197	247
8	241	135	106	43	336	169	167	78	405	197	208
9	275	142	133	44	309	142	167	79	225	84	141
10 ～ 14 歳	1,282	632	650	45 ～ 49 歳	1,913	990	923	80 ～ 84 歳	1,384	598	786
10	228	103	125	45	375	199	176	80	273	124	149
11	267	138	129	46	337	176	161	81	318	142	176
12	250	132	118	47	348	192	156	82	264	117	147
13	253	118	135	48	413	201	212	83	244	100	144
14	284	141	143	49	440	222	218	84	285	115	170
15 ～ 19 歳	1,281	662	619	50 ～ 54 歳	1,950	970	980	85 ～ 89 歳	894	346	548
15	231	121	110	50	421	199	222	85	210	89	121
16	266	135	131	51	353	179	174	86	189	69	120
17	256	137	119	52	404	191	213	87	168	77	91
18	268	143	125	53	387	206	181	88	180	51	129
19	260	126	134	54	385	195	190	89	147	60	87
20 ～ 24 歳	961	450	511	55 ～ 59 歳	1,719	818	901	90 ～ 94 歳	493	156	337
20	230	122	108	55	404	203	201	90	138	45	93
21	245	117	128	56	355	162	193	91	110	35	75
22	195	91	104	57	342	167	175	92	93	33	60
23	152	54	98	58	366	168	198	93	82	24	58
24	139	66	73	59	252	118	134	94	70	19	51
25 ～ 29 歳	1,077	534	543	60 ～ 64 歳	1,681	808	873	95 ～ 99 歳	178	33	145
25	148	69	79	60	365	181	184	95	69	11	58
26	208	110	98	61	342	151	191	96	51	5	46
27	235	114	121	62	374	191	183	97	26	10	16
28	251	133	118	63	303	137	166	98	12	6	6
29	235	108	127	64	297	148	149	99	20	1	19
30 ～ 34 歳	1,197	572	625	65 ～ 69 歳	1,748	857	891	100 歳 以上	43	8	35
30	214	95	119	65	334	160	174	不 詳	0	0	0
31	250	128	122	66	364	182	182				
32	216	100	116	67	360	162	198				
33	243	128	115	68	317	163	154				
34	274	121	153	69	373	190	183				

《 再 掲 》

年 齢	計	男	女	年 齢	計	男	女	年 齢	計	男	女
0 ～ 14 歳	3,483	1,738	1,745	15 ～ 64 歳	14,942	7,406	7,536	65 歳 以上	8,580	3,753	4,827
(%)	12.90%	13.48%	12.37%	(%)	55.33%	57.42%	53.42%	(%)	31.77%	29.10%	34.21%

第21表 市町村別・男女別・年齢別人口

令和7年10月1日現在

===九重町===

年 齢	計	男	女	年 齢	計	男	女	年 齢	計	男	女
合計	7,504	3,563	3,941								
0 ～ 4 歳	145	85	60	35 ～ 39 歳	265	136	129	70 ～ 74 歳	786	396	390
0	17	11	6	35	36	19	17	70	127	59	68
1	38	15	23	36	51	22	29	71	146	68	78
2	21	13	8	37	63	37	26	72	159	94	65
3	31	18	13	38	62	34	28	73	168	83	85
4	38	28	10	39	53	24	29	74	186	92	94
5 ～ 9 歳	226	101	125	40 ～ 44 歳	354	186	168	75 ～ 79 歳	761	348	413
5	36	16	20	40	71	45	26	75	163	74	89
6	42	23	19	41	56	32	24	76	180	90	90
7	38	14	24	42	68	31	37	77	186	86	100
8	57	22	35	43	80	32	48	78	154	76	78
9	53	26	27	44	79	46	33	79	78	22	56
10 ～ 14 歳	317	162	155	45 ～ 49 歳	443	225	218	80 ～ 84 歳	530	210	320
10	64	34	30	45	80	41	39	80	93	44	49
11	75	35	40	46	77	43	34	81	122	52	70
12	57	30	27	47	85	46	39	82	102	37	65
13	65	36	29	48	104	51	53	83	101	39	62
14	56	27	29	49	97	44	53	84	112	38	74
15 ～ 19 歳	300	157	143	50 ～ 54 歳	433	243	190	85 ～ 89 歳	476	149	327
15	65	40	25	50	90	51	39	85	96	29	67
16	69	32	37	51	72	36	36	86	89	33	56
17	61	34	27	52	105	71	34	87	84	21	63
18	56	34	22	53	74	34	40	88	94	28	66
19	49	17	32	54	92	51	41	89	113	38	75
20 ～ 24 歳	129	73	56	55 ～ 59 歳	438	228	210	90 ～ 94 歳	286	88	198
20	33	20	13	55	81	35	46	90	63	20	43
21	53	26	27	56	89	51	38	91	77	34	43
22	18	12	6	57	98	53	45	92	43	2	41
23	1	1	0	58	102	48	54	93	64	16	48
24	24	14	10	59	68	41	27	94	39	16	23
25 ～ 29 歳	165	79	86	60 ～ 64 歳	545	263	282	95 ～ 99 歳	98	21	77
25	22	14	8	60	108	56	52	95	35	11	24
26	23	9	14	61	113	50	63	96	18	0	18
27	40	14	26	62	89	46	43	97	27	8	19
28	44	30	14	63	129	63	66	98	17	6	11
29	36	12	24	64	106	48	58	99	1	-4	5
30 ～ 34 歳	170	95	75	65 ～ 69 歳	613	311	302	100 歳 以上	24	7	17
30	17	11	6	65	115	53	62	不 詳	0	0	0
31	43	25	18	66	136	68	68				
32	25	20	5	67	118	62	56				
33	47	21	26	68	106	56	50				
34	38	18	20	69	138	72	66				

《 再 掲 》

年 齢	計	男	女	年 齢	計	男	女	年 齢	計	男	女
0 ～ 14 歳	688	348	340	15 ～ 64 歳	3,242	1,685	1,557	65 歳 以上	3,574	1,530	2,044
(%)	9.17%	9.77%	8.63%	(%)	43.20%	47.29%	39.51%	(%)	47.63%	42.94%	51.87%

第21表 市町村別・男女別・年齢別人口

令和7年10月1日現在

===玖珠町===

年 齢	計	男	女	年 齢	計	男	女	年 齢	計	男	女
合計	12,864	6,217	6,647								
0 ～ 4 歳	322	165	157	35 ～ 39 歳	505	243	262	70 ～ 74 歳	1,174	550	624
0	63	36	27	35	99	50	49	70	226	114	112
1	58	34	24	36	105	51	54	71	226	111	115
2	54	25	29	37	70	40	30	72	219	101	118
3	81	37	44	38	122	65	57	73	245	115	130
4	66	33	33	39	109	37	72	74	258	109	149
5 ～ 9 歳	437	220	217	40 ～ 44 歳	696	368	328	75 ～ 79 歳	1,229	562	667
5	73	29	44	40	134	64	70	75	268	116	152
6	78	44	34	41	112	63	49	76	296	145	151
7	87	48	39	42	148	72	76	77	280	134	146
8	99	52	47	43	169	88	81	78	243	111	132
9	100	47	53	44	133	81	52	79	142	56	86
10 ～ 14 歳	493	257	236	45 ～ 49 歳	775	405	370	80 ～ 84 歳	791	315	476
10	81	45	36	45	188	95	93	80	143	62	81
11	91	49	42	46	125	69	56	81	172	66	106
12	100	47	53	47	136	64	72	82	161	62	99
13	102	53	49	48	157	103	54	83	157	63	94
14	119	63	56	49	169	74	95	84	158	62	96
15 ～ 19 歳	600	313	287	50 ～ 54 歳	825	422	403	85 ～ 89 歳	597	218	379
15	117	61	56	50	181	94	87	85	144	53	91
16	126	65	61	51	147	90	57	86	117	46	71
17	126	76	50	52	178	82	96	87	109	46	63
18	114	57	57	53	162	82	80	88	127	39	88
19	117	54	63	54	157	74	83	89	100	34	66
20 ～ 24 歳	328	220	108	55 ～ 59 歳	826	410	416	90 ～ 94 歳	387	91	296
20	97	54	43	55	159	82	77	90	119	33	86
21	91	53	38	56	195	114	81	91	83	17	66
22	56	38	18	57	173	76	97	92	65	14	51
23	52	44	8	58	170	83	87	93	66	13	53
24	32	31	1	59	129	55	74	94	54	14	40
25 ～ 29 歳	406	228	178	60 ～ 64 歳	902	449	453	95 ～ 99 歳	116	30	86
25	53	33	20	60	174	91	83	95	46	15	31
26	61	33	28	61	171	83	88	96	26	8	18
27	129	69	60	62	185	91	94	97	26	6	20
28	98	55	43	63	175	91	84	98	0	0	0
29	65	38	27	64	197	93	104	99	18	1	17
30 ～ 34 歳	434	262	172	65 ～ 69 歳	1,012	489	523	100 歳 以上	9	0	9
30	100	62	38	65	189	81	108	不 詳	0	0	0
31	74	48	26	66	205	110	95				
32	80	40	40	67	203	95	108				
33	85	54	31	68	212	97	115				
34	95	58	37	69	203	106	97				

《 再 掲 》

年 齢	計	男	女	年 齢	計	男	女	年 齢	計	男	女
0 ～ 14 歳	1,252	642	610	15 ～ 64 歳	6,297	3,320	2,977	65 歳 以上	5,315	2,255	3,060
(%)	9.73%	10.33%	9.18%	(%)	48.95%	53.40%	44.79%	(%)	41.32%	36.27%	46.04%

令和 7 年版 大分県の人口推計報告

令和 7 年 1 2 月発行

編集・発行 大分県企画振興部統計調査課

〒870-8501 大分市大手町 3 丁目 1 番 1 号

電話 (097) 536-1111 内線 2465

(097) 506-2465 (直通)