

# 県勢主要統計指標

第408号

平成30年（2018年）4月

大分県企画振興部統計調査課

# 今月の概要

## 1 大分県の推計人口(平成30年3月1日現在)

|            |            |                           |
|------------|------------|---------------------------|
| 県人口        | 1,148,343人 | (対前月 1,186人減少)            |
| 前1ヵ月間の自然動態 | 705人減少     | (出生者数 694人、死亡者数 1,399人)   |
| 社会動態       | 481人減少     | (転入者数 2,123人、転出者数 2,604人) |

## 2 県内経済の動向

### 2-1 主要経済指標の動向

- 1 鉱工業指数 平成30年2月の鉱工業生産指数(季節調整済指数、平成22年=100)は96.9(前月比+2.9%)となり、2か月ぶりに上昇した。
- 2 消費者物価 平成30年2月の大分市消費者物価指数(平成27年=100)は101.6となり、前月に比べ0.2%上昇した。
- 3 大型小売店販売額 平成30年2月の大型小売店販売額は78億20百万円で、前年同月に比べ全店ベースで▲0.8%と3か月連続の減少、既存店ベースでも▲0.7%とこちらも3か月連続の減少となった。
- 4 外国貿易 平成30年2月の輸出額は553億82百万円(前年同月比▲11.2%)で17か月ぶりのマイナス、輸入額は985億30百万円(同+19.2%)で2か月ぶりのプラスとなった。
- 5 公共工事 平成30年3月の県内公共工事請負金額は243億22百万円で、前年同月に比べて+18.1%と3か月連続して増加した。
- 6 新設住宅着工 平成30年2月の新設住宅着工戸数は512戸で、前年度同月比11.3%と2か月連続して増加した。
- 7 企業倒産 平成30年3月の県内企業倒産は、件数が4件(前年同月比+1件)、負債総額は77億6,500万円(同66億3,300万円増)となった。
- 8 職業紹介 平成30年2月の有効求人倍率(季節調整値)は、1.49倍で、前月に比べて0.01ポイント上回った。

### 2-2 景気動向指数(DI)(平成30年2月分)

|      |       |                   |
|------|-------|-------------------|
| 先行指数 | 60.0% | (4か月ぶりに50%を上回った)  |
| 一致指数 | 57.1% | (4か月連続して50%を上回った) |
| 遅行指数 | 85.7% | (8か月連続して50%を上回った) |

## 指標一覧・目次

| 番号    | 指標名         | 大分県   | 全国   | 頁  |
|-------|-------------|---|--|----|
| 1     | 大分県の推計人口    | (平成 30 年 3 月 1 日現在)<br>1,148,343 人<br>(前月比 ▲1,186 人 ▲0.10%)<br>(前年同月比 ▲8,160 人 ▲0.71%)  | (平成 30 年 3 月 1 日現在)<br>1 億 2,652 万人<br>(前月比 ▲4 万人 ▲0.03%)<br>(前年同月比 ▲23 万人 ▲0.18%)           | 1  |
| 2-1-1 | 鉱工業指数       | (平成 30 年 2 月)<br>生産指数(季節調整済指数)96.9<br>(前月比 +2.9%)<br>(原指数 前年同月比+0.4 %)                  | (平成 30 年 2 月)<br>生産指数(季節調整済指数)102.7<br>(前月比 +2.0%)<br>(原指数 前年同月比 +1.6%)                      | 2  |
| 2-1-2 | 消費者物価       | 大分市(平成 30 年 2 月)<br>総合指数 101.6<br>(前月比 +0.2%)<br>(前年同月比 +1.8%)                          | (平成 30 年 2 月)<br>総合指数 101.3<br>(前月比 0.0%)<br>(前年同月比 +1.5%)                                   | 3  |
| 2-1-3 | 大型小売店販売額    | (平成 30 年 2 月)<br>総額 7,820 百万円<br>(前年同月比 (全店) ▲0.8%)<br>(前年同月比 (既存店) ▲0.7%)              | (平成 30 年 2 月)<br>総額 1,456,498 百万円<br>(前年同月比 (全店) +0.5%)<br>(前年同月比 (既存店) +0.6%)               | 4  |
| 2-1-4 | 外国貿易        | (平成 30 年 2 月)<br>輸出総額 55,382 百万円<br>(前年同月比 ▲11.2%)<br>輸入総額 98,530 百万円<br>(前年同月比 +19.2%) | (平成 30 年 2 月)<br>輸出総額 6,463,307 百万円<br>(前年同月比 +1.8%)<br>輸入総額 6,460,753 百万円<br>(前年同月比 +16.6%) | 5  |
| 2-1-5 | 公共工事        | (平成 30 年 3 月)<br>総額 24,322 百万円<br>(前年度同月比 18.1%)<br>(前年度同期比 11.4%)                      | (平成 30 年 3 月)<br>総額 1,269,740 百万円<br>(前年度同月比 ▲14.5%)<br>(前年度同期比 ▲4.3%)                       | 6  |
| 2-1-6 | 新設住宅着工      | (平成 30 年 2 月)<br>着工戸数 512 戸<br>(前年度同月比 +11.3%)<br>(前年度同期比 ▲1.6%)                        | (平成 30 年 2 月)<br>着工戸数 69,071 戸<br>(前年度同月比 ▲2.6%)<br>(前年度同期比 ▲2.4%)                           | 7  |
| 2-1-7 | 企業倒産        | (平成 30 年 3 月)<br>件数 4 件 (前年同月比 +1 件)<br>負債総額 77 億 6,500 万円<br>(同 66 億 3,300 万円増)        | (平成 30 年 3 月)<br>件数 789 件 (前年同月比+0.38%)<br>負債総額 1,326 億 7,200 万円<br>(同▲20.5%)                | 8  |
| 2-1-8 | 職業紹介        | (平成 30 年 2 月)<br>有効求人倍率 1.49 倍<br>(前月差 +0.01 ポイント)<br>(前年同月差 +0.15 ポイント)                | (平成 30 年 2 月)<br>有効求人倍率 1.58 倍<br>(前月差 ▲0.01 ポイント)<br>(前年同月差 +0.13 ポイント)                     | 9  |
| 2-2   | 景気動向指数 (DI) | (平成 30 年 2 月)<br>一致指数 57.1%<br>4 か月連続して 50%を上回った。                                       | (平成 30 年 2 月)<br>一致指数 25.0%<br>2 か月ぶりに 50%を下回った。   | 11 |

# 1 大分県の推計人口

平成30年3月1日現在の本県の推計総人口は1,148,343人で、前月に比較して1,186人減少した。前月との増減要因をみると、自然動態で705人の減少、社会動態で481人の減少となっている。

大分県の人口、人口動態の推移

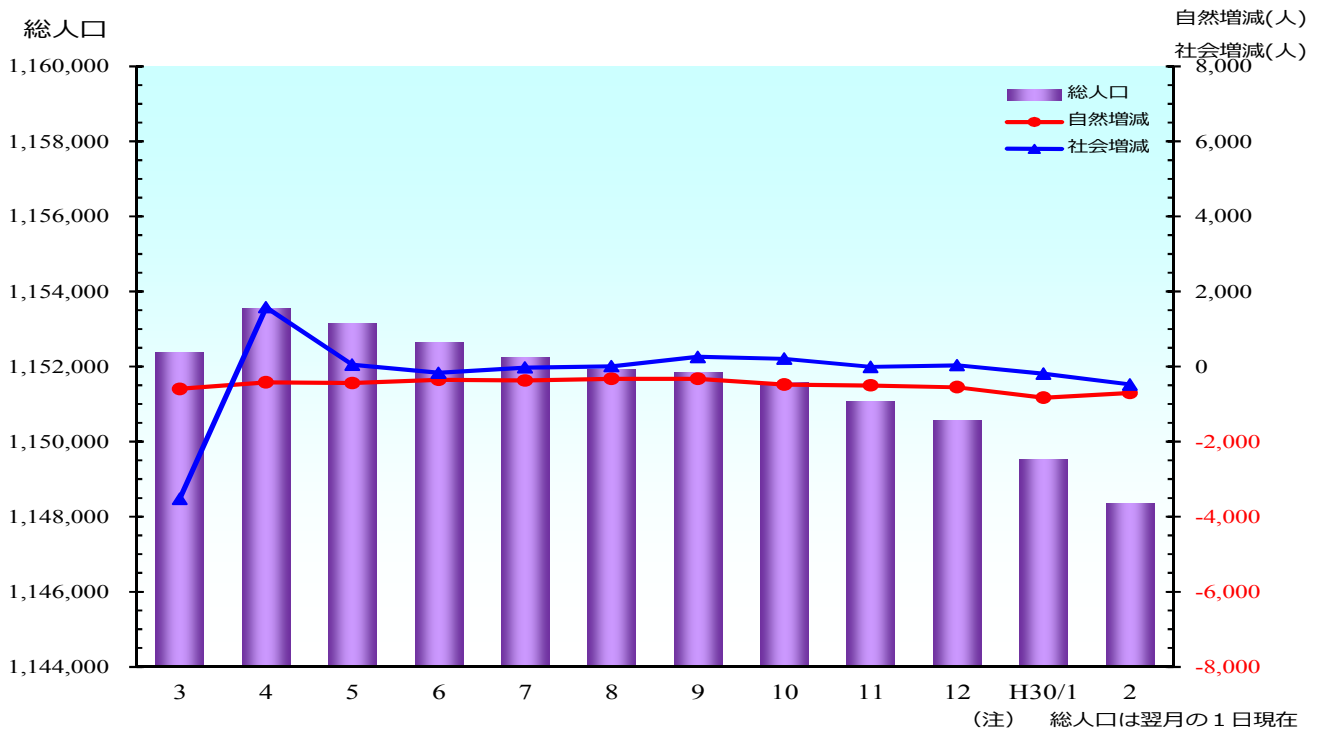

単位：人、世帯

| 毎月      | 総人口       | 1ヵ月間の人口動態 |       |        |        |        |        |        | 世帯数     |
|---------|-----------|-----------|-------|--------|--------|--------|--------|--------|---------|
|         |           | 人口増減      | 自然動態  |        |        | 社会動態   |        |        |         |
|         |           |           | 出生    | 死亡     | 自然増減   | 転入     | 転出     | 社会増減   |         |
| H29/2   | 1,156,503 | -919      | 654   | 1,274  | -620   | 2,311  | 2,610  | -299   | 488,664 |
| 3       | 1,152,383 | -4,120    | 696   | 1,291  | -595   | 6,893  | 10,418 | -3,525 | 488,535 |
| 4       | 1,153,541 | 1,158     | 693   | 1,114  | -421   | 6,538  | 4,959  | 1,579  | 490,639 |
| 5       | 1,153,153 | -388      | 756   | 1,195  | -439   | 2,675  | 2,624  | 51     | 490,767 |
| 6       | 1,152,633 | -520      | 713   | 1,067  | -354   | 2,281  | 2,447  | -166   | 490,769 |
| 7       | 1,152,237 | -396      | 709   | 1,079  | -370   | 2,722  | 2,748  | -26    | 490,919 |
| 8       | 1,151,920 | -317      | 785   | 1,110  | -325   | 2,677  | 2,669  | 8      | 490,941 |
| 9       | 1,151,853 | -67       | 757   | 1,083  | -326   | 2,935  | 2,676  | 259    | 491,384 |
| 10      | 1,151,579 | -274      | 752   | 1,232  | -480   | 2,503  | 2,297  | 206    | 491,647 |
| 11      | 1,151,065 | -514      | 742   | 1,246  | -504   | 2,003  | 2,013  | -10    | 491,583 |
| 12      | 1,150,549 | -516      | 724   | 1,275  | -551   | 2,251  | 2,216  | 35     | 491,434 |
| H30/1   | 1,149,529 | -1,020    | 757   | 1,589  | -832   | 2,184  | 2,372  | -188   | 491,106 |
| 2       | 1,148,343 | -1,186    | 694   | 1,399  | -705   | 2,123  | 2,604  | -481   | 490,702 |
| この1年間の計 |           | -8,160    | 8,778 | 14,680 | -5,902 | 37,785 | 40,043 | -2,258 | —       |

(注) 総人口は翌月の1日現在

注)人口及び世帯数は、平成27年国勢調査による確定人口及び世帯数を基にした当該月の翌月1日現在の推計値です。

資料：県統計調査課「大分県の人口推計結果【月報】平成30年2月分」

## 2-1-1 鋳工業指数

平成30年2月の大分県鋳工業生産指数(季節調整済指数)は96.9(前月比+2.9%)となり、2か月ぶりに上昇した。前月に比べ上昇した業種は「輸送機械工業」、「プラスチック製品工業」、「電子部品・デバイス工業」等の8業種で、低下した業種は「食料品工業」、「鉄鋼業」、「繊維工業」等の6業種となっている。

| 区 分 |    | 季節調整済指数 |         | 原 指 数 |           |
|-----|----|---------|---------|-------|-----------|
|     |    |         | 前月比 (%) |       | 前年同月比 (%) |
| 大分県 | 生産 | 96.9    | 2.9     | 92.4  | 0.4       |
|     | 出荷 | 91.6    | 6.0     | 89.6  | 1.8       |
|     | 在庫 | 95.7    | ▲ 3.1   | 97.1  | 8.4       |
| 全 国 | 生産 | 102.7   | 2.0     | 100.2 | 1.6       |
|     | 出荷 | 100.3   | 1.6     | 98.1  | 0.7       |
|     | 在庫 | 109.9   | 0.5     | 111.1 | 1.6       |
| 九 州 | 生産 | 108.7   | 4.5     | 104.7 | ▲ 1.4     |
|     | 出荷 | 112.6   | 2.5     | 108.2 | 0.7       |
|     | 在庫 | 123.7   | 0.1     | 125.2 | 9.4       |

平成22年=100  
※九州は速報値

資料：経済産業省「鋳工業生産・出荷・在庫指数確報」、県統計調査課

鋳工業生産指数(季節調整済指数)の推移

平成22年=100

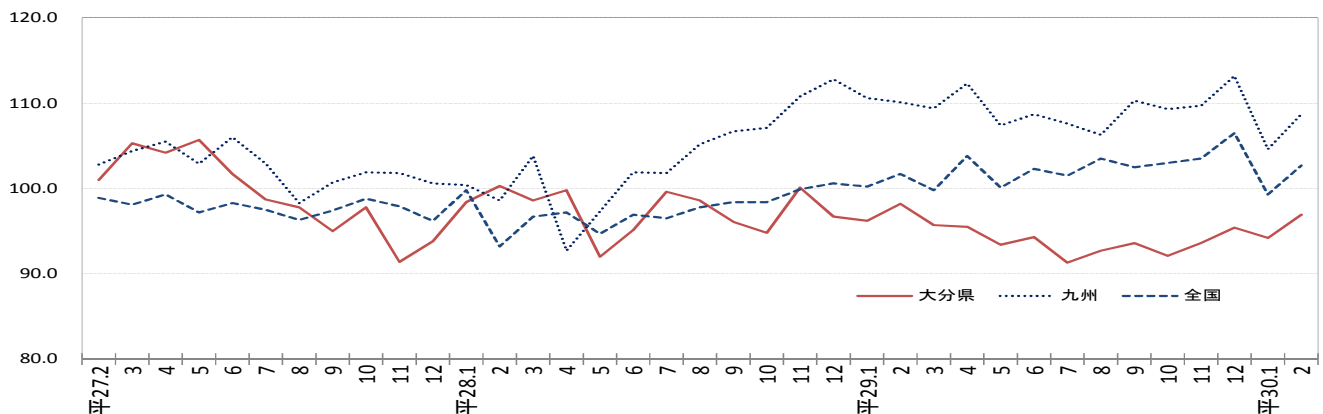

○業種別動向 (生産指数)

| 上昇業種                  |        |        | 低下業種      |        |        |
|-----------------------|--------|--------|-----------|--------|--------|
| 業種名                   | 前月比(%) | 寄与率(%) | 業種名       | 前月比(%) | 寄与率(%) |
| 輸 送 機 械 工 業           | 22.6   | 43.5   | 食 料 品 工 業 | ▲10.3  | ▲30.6  |
| プ ラ ス チ ッ ク 製 品 工 業   | 20.1   | 33.6   | 鉄 鋼 業     | ▲4.9   | ▲23.0  |
| 電 子 部 品 ・ デ バ イ ス 工 業 | 9.0    | 30.0   | 繊 維 工 業   | ▲6.5   | ▲0.4   |

大分県内主要業種の生産指数(季節調整済指数)の推移

平成22年=100

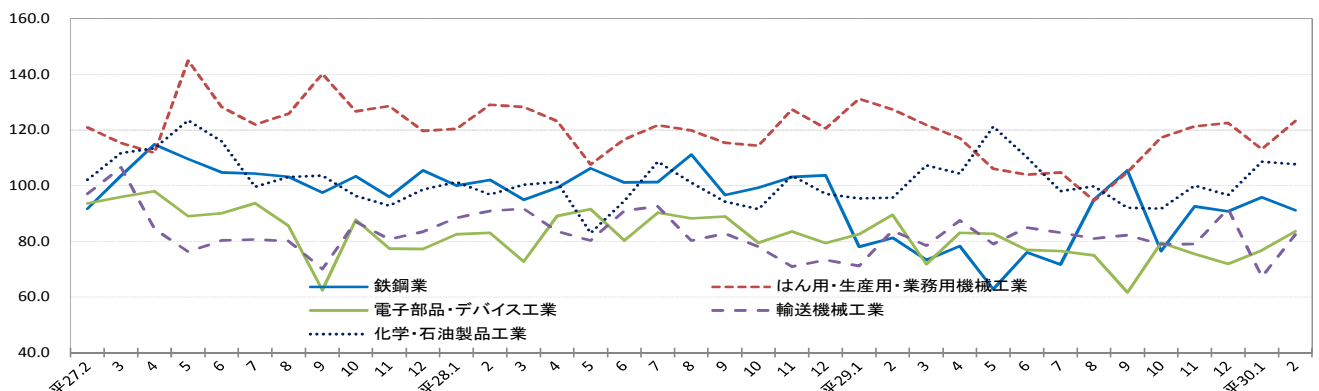

## 2-1-2 消費者物価

平成30年2月の大分市消費者物価指数は、平成27年を100としたとき101.6となり、前月に比べ0.2%上昇した。これを10大費目別にみると、「被服及び履物」がシャツ・セーター・下着類の値上がりなどにより2.8%上昇し、「食料」が調理食品の値下がりなどにより0.2%下落したことなどによる。

(平成27年=100)

| 費目                    | 大分市    |           |        |          | 全国        |        |          |
|-----------------------|--------|-----------|--------|----------|-----------|--------|----------|
|                       | ウェイト   | 平成30年2月指数 | 前月比(%) | 前年同月比(%) | 平成30年2月指数 | 前月比(%) | 前年同月比(%) |
| 総合                    | 10,000 | 101.6     | 0.2    | 1.8      | 101.3     | 0.0    | 1.5      |
| 生鮮食品を除く総合             | 9,617  | 101.1     | 0.2    | 1.4      | 100.6     | 0.1    | 1.0      |
| 生鮮食品及びエネルギーを除く総合      | 8,828  | 101.1     | 0.1    | 1.0      | 100.8     | 0.1    | 0.5      |
| 食料(酒類を除く)及びエネルギーを除く総合 | 6,703  | 100.2     | 0.3    | 0.5      | 100.2     | 0.1    | 0.3      |
| 食料                    | 2,625  | 105.2     | △0.2   | 4.0      | 105.3     | △0.6   | 3.0      |
| 生鮮食品                  | 383    | 113.6     | 0.4    | 11.9     | 118.8     | △3.0   | 12.4     |
| 住居                    | 1,896  | 100.5     | 0.0    | 0.0      | 99.6      | 0.0    | △0.1     |
| 光熱・水道                 | 703    | 98.5      | 0.1    | 3.3      | 97.0      | 0.4    | 4.3      |
| 家具・家事用品               | 355    | 99.6      | △0.2   | △1.8     | 98.5      | △0.5   | △1.7     |
| 被服及び履物                | 412    | 97.9      | 2.8    | 3.1      | 99.8      | 0.4    | 0.3      |
| 保健医療                  | 379    | 102.1     | △0.1   | 1.9      | 102.6     | 0.1    | 1.8      |
| 交通・通信                 | 1,772  | 99.4      | 0.4    | 1.5      | 99.4      | 0.3    | 1.5      |
| 教育                    | 238    | 103.5     | 0.0    | 0.5      | 102.3     | 0.0    | 0.4      |
| 教養娯楽                  | 961    | 102.0     | 0.9    | 1.2      | 101.5     | 0.8    | 1.3      |
| 諸雑費                   | 659    | 101.2     | 0.1    | 0.7      | 101.1     | 0.0    | 0.6      |

資料：総務省「消費者物価指数月報」、県統計調査課

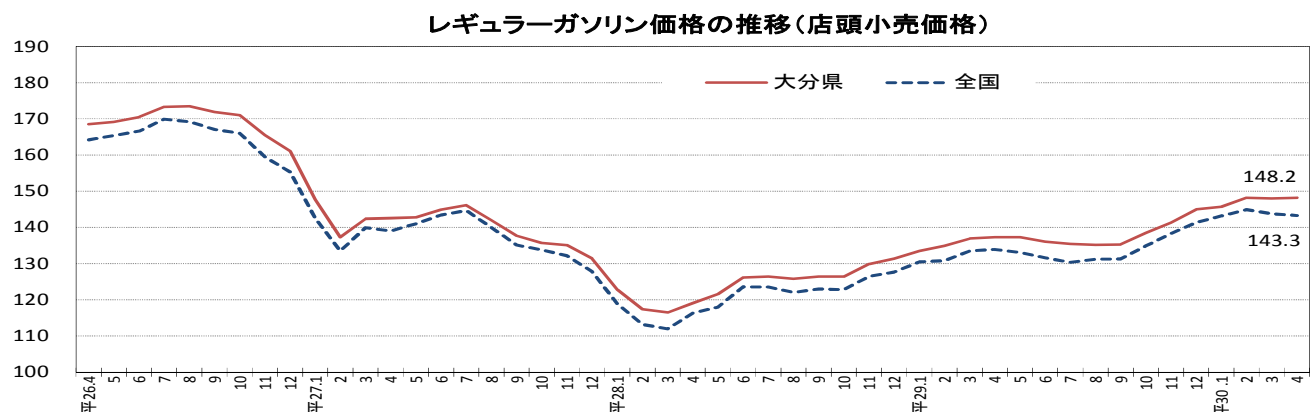
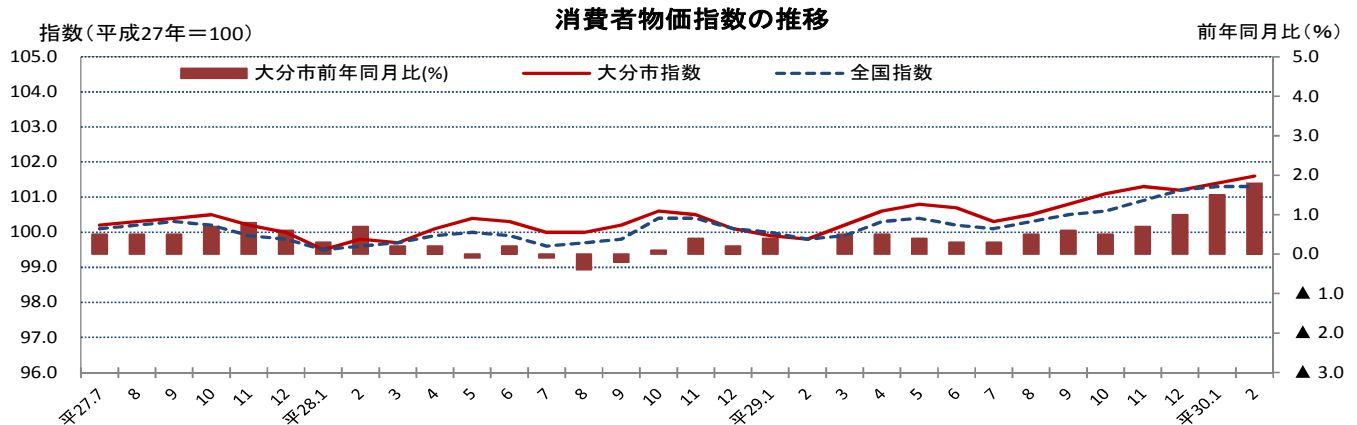

参考：レギュラーガソリン価格の推移(店頭現金価格(消費税込))

## 2-1-3 大型小売店販売額

平成 30 年 2 月の県内大型小売店販売額は 78 億 20 百万円、前年同月比は全店ベースで▲0.8%と 3 か月連続の減少、既存店ベースでも▲0.7%とこちらも 3 か月連続の減少となった。

| 地域別<br>商品別 | 大分県          |           |      | 全国           |           |         |
|------------|--------------|-----------|------|--------------|-----------|---------|
|            | 百貨店          | スーパー      | 計    | 百貨店          | スーパー      | 計       |
|            | 3 店          | 28 店      | 31 店 | 231 店        | 4,896 店   | 5,127 店 |
|            | 販売額<br>(百万円) | 前年同月比 (%) |      | 販売額<br>(百万円) | 前年同月比 (%) |         |
| 全 店        |              | 既存店       | 全 店  |              | 既存店       |         |
| 総額         | 7,820        | ▲0.8      | ▲0.7 | 1,456,498    | 0.5       | 0.6     |
| 衣 料 品      | 2,247        | ▲1.8      | ▲1.2 | 261,490      | ▲3.5      | ▲1.2    |
| 飲 食 料 品    | 4,244        | 1.4       | 1.2  | 900,216      | 1.6       | 1.0     |
| そ の 他      | 1,329        | ▲5.9      | ▲5.2 | 294,791      | 0.7       | 1.1     |

資料：経済産業省「商業動態統計」（平成 30 年 2 月分確報）

注 1：「百貨店」は、注 2 の「スーパー」を除き、売り場面積が特別区及び政令指定都市では 3,000 m<sup>2</sup>以上、その他の地域では 1,500 m<sup>2</sup>以上

注 2：「スーパー」は、売り場面積の 50%以上でセルフサービス方式、かつ売り場面積が 1,500 m<sup>2</sup>以上

注 3：「その他」は、家具、家電、家庭用品、食堂・喫茶など

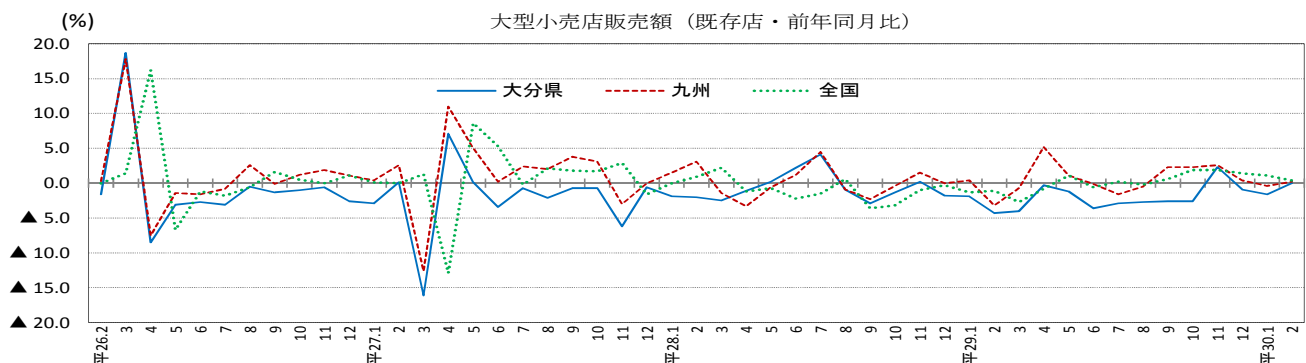
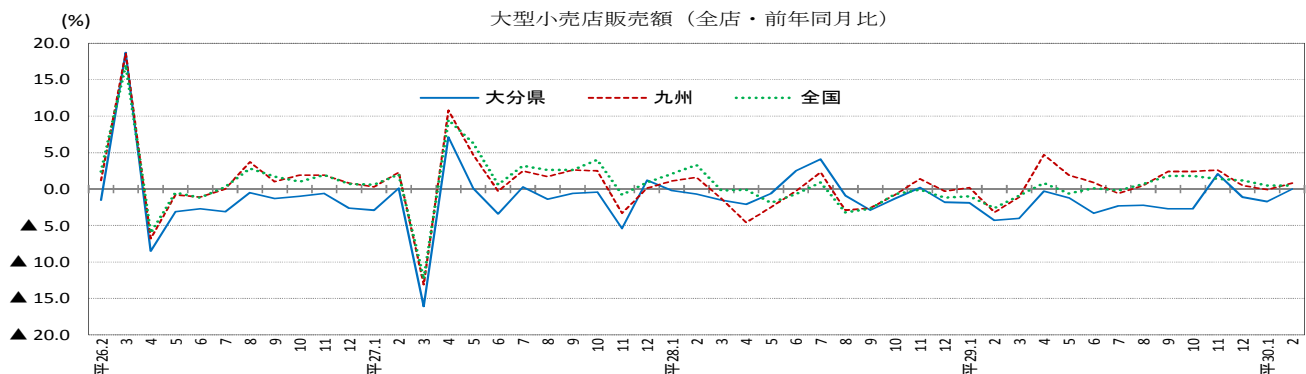

### ○参考 コンビニエンスストアの動向（全店）（平成 30 年 2 月）

|                      | 大分県   | 九州     | 全国      |
|----------------------|-------|--------|---------|
| 店舗数                  | 496   | 6,069  | 56,331  |
| (前年同月比) (%)          | 2.7   | 2.7    | 0.1     |
| 商品販売額及びサービス売上高 (百万円) | 7,350 | 94,770 | 867,534 |
| (前年同月比) (%)          | 2.3   | 3.0    | 1.6     |

資料：経済産業省「商業動態統計」、九州経済産業局「九州コンビニエンス・ストア販売動向」

(平成 30 年 2 月分確報)

注：調査対象は一定規模以上のコンビニエンスストアのチェーン企業本部。平成 25 年 1 月分から平成 28 年 8 月分までは「九州」には沖縄を含まない。平成 28 年 9 月分から沖縄を含む。平成 27 年 7 月分から既存店を廃止した。

## 2-1-4 外国貿易

平成30年2月の輸出額は553億82百万円（前年同月比▲11.2%）で17か月ぶりのマイナスとなった。映像機器などが増加し、有機化合物、銅及び同合金、船舶類などが減少した。輸入額は985億30百万円（同+19.2%）で2か月ぶりのプラスとなった。鉄鉱石、銅鉱、原油及び粗油などが増加し、石炭、揮発油などが減少した。

（2月分速報）

（単位：百万円、%）

| 区分   | 輸 出    |              |            |            | 輸 入       |              |            |            |
|------|--------|--------------|------------|------------|-----------|--------------|------------|------------|
|      | 主要品目等  | 30年2月<br>価 額 | 前 年<br>同月比 | 前 年<br>同期比 | 主要品目等     | 30年2月<br>価 額 | 前 年<br>同月比 | 前 年<br>同期比 |
| 大分県  | 総額     | 55,382       | ▲11.2      | 6.7        | 総額        | 98,530       | 19.2       | 7.4        |
| 大分港  | 有機化合物  | 6,099        | ▲33.4      | ▲20.3      | 鉄鉱石       | 16,806       | 44.1       | 22.2       |
|      | プラスチック | 510          | ▲28.8      | ▲30.2      | 銅鉱        | 29,034       | 63.9       | 35.3       |
|      | 鉄鋼     | 16,067       | ▲10.9      | ▲3.3       | 石炭        | 10,372       | ▲33.0      | ▲27.7      |
|      | 銅及び同合金 | 7,843        | ▲25.5      | 19.1       | 原油及び粗油    | 15,049       | 118.8      | 13.5       |
|      | 事務用機器  | 10,042       | ▲4.9       | 11.4       | 揮発油       | 5,958        | ▲44.6      | ▲38.9      |
|      | 映像機器   | 9,217        | 188.1      | 261.5      | 液化石油ガス    | 4,173        | 25.4       | 106.8      |
|      | 船舶類    | —            | 全減         | 全減         | 液化天然ガス    | 12,976       | 19.4       | 20.8       |
|      | 計      | 54,677       | ▲10.9      | 4.8        | 計         | 98,120       | 20.1       | 7.3        |
| 佐伯港  | 船舶類    | —            | —          | ▲15.5      | 石こう       | 38           | 全増         | ▲2.2       |
|      | 魚介類    | —            | 全減         | ▲76.6      | 植物性油かす    | 220          | ▲8.0       | 3.5        |
|      |        |              |            |            | 船舶類       | —            | —          | 全増         |
|      | 木材     | 86           | 48.1       | 94.3       | その他の調製食料品 | —            | —          | 全減         |
|      | 荷役機械   | —            | —          | —          | 魚介類       | —            | —          | ▲4.0       |
|      |        |              |            |            | 木材        | —            | —          | 全減         |
|      |        |              |            |            | 一般機械      | 115          | 全増         | 全増         |
|      |        |              |            |            | 金属製品      | 33           | 全増         | 全増         |
|      | 計      | 86           | 10.6       | ▲13.3      | 計         | 410          | 71.6       | 185.3      |
| 津久見港 | 船舶類    | —            | —          | 114.0      | 石炭        | —            | 全減         | ▲59.3      |
|      | セメント   | 531          | ▲31.8      | ▲28.2      | 石油コークス    | —            | 全減         | 全減         |
|      | 石灰石    | 84           | ▲36.1      | ▲29.8      | アルコール飲料   | 0.7          | ▲96.9      | ▲96.9      |
|      | 計      | 619          | ▲32.3      | 64.1       | 計         | 0.7          | ▲99.9      | ▲63.3      |
| 大分空港 | 再輸出品   | —            | 全減         | 全減         | 輸送用機器     | —            | —          | 全減         |
|      |        |              |            |            | 荷役機械      | —            | —          | 全減         |
|      | 計      | —            | 全減         | 全減         | 計         | —            | —          | 全減         |
| 全国   | 総額     | 6,463,307    | 1.8        | 6.6        | 総額        | 6,460,753    | 16.6       | 11.9       |

資料：財務省「貿易統計（輸出確報；輸入速報）」、大分税関支署「管内貿易概況」（平成30年2月分）

注）「前年同期比」は、暦年（1～12月）累計の比較（増減率）

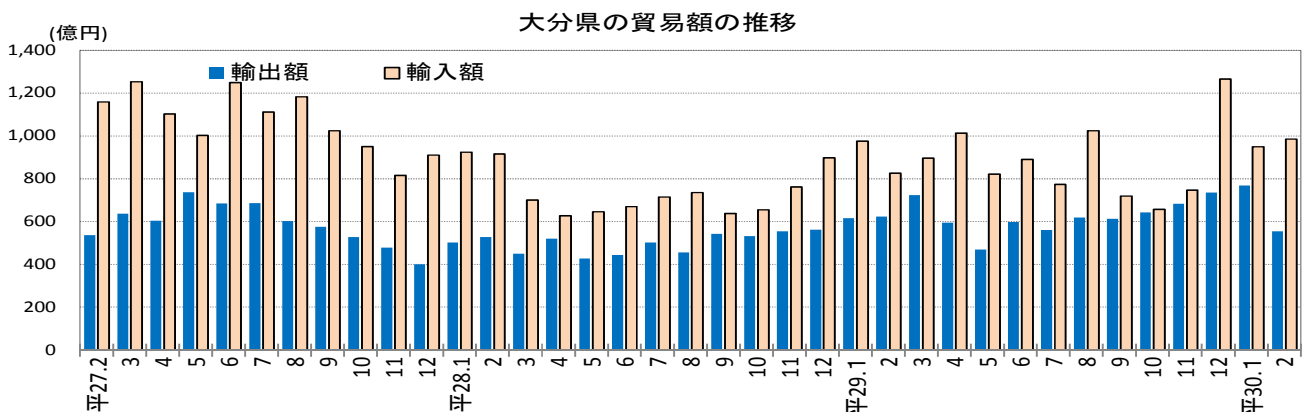



## 2-1-5 公共工事

平成30年3月の県内公共工事請負金額は243億22百万円で、前年度同月に比べて18.1%の増となり、3か月連続で増加した。発注者別では、大分県が同57.9%、市町村が同145.7%増加し、国が59.2%、独立行政法人等が前年度同月比で95.4%、その他の公共的団体が同43.2%減少した。

注1：「この統計は、公共工事の前払金保証を集計した業務統計であり、公共工事のほとんどをカバーしている。」（西日本建設業保証(株)）

注2：「独立行政法人等」には独立行政法人のほか、各高速道路(株)、国立大学法人、大学共同利用機関法人、特殊法人等を含む。

注3：「前年度同期比」は、年度(4月～翌年3月)累計の比較(増減率)

注4：「29年度累計」及び「前年度同期比」は、統計調査課で計算

(単位:百万円、%)

| 項目<br>発注者 | 大分県       |            |            |            | 全国        |            |            |            |
|-----------|-----------|------------|------------|------------|-----------|------------|------------|------------|
|           | 30年<br>3月 | 前年度<br>同月比 | 29年度<br>累計 | 前年度<br>同期比 | 30年<br>3月 | 前年度<br>同月比 | 29年度<br>累計 | 前年度<br>同期比 |
| 総額        | 24,322    | 18.1       | 155,868    | 11.4       | 1,269,740 | ▲ 14.5     | 13,908,067 | ▲ 4.3      |
| 国         | 3,218     | ▲ 59.2     | 25,133     | ▲ 21.9     | 354,481   | ▲ 6.0      | 2,338,884  | ▲ 6.4      |
| 独立行政法人等   | 11        | ▲ 95.4     | 11,740     | 117.5      | 76,305    | 0.9        | 1,475,599  | 4.2        |
| 都道府県      | 15,783    | 57.9       | 66,547     | 14.7       | 476,347   | ▲ 11.6     | 4,180,897  | ▲ 6.6      |
| 市町村       | 5,078     | 145.7      | 46,334     | 10.8       | 264,514   | ▲ 34.2     | 5,003,644  | ▲ 1.1      |
| その他の公共的団体 | 230       | ▲ 43.2     | 6,087      | 146.3      | 98,090    | 6.2        | 909,015    | ▲ 16.5     |

### 大分県内の公共工事請負額の推移

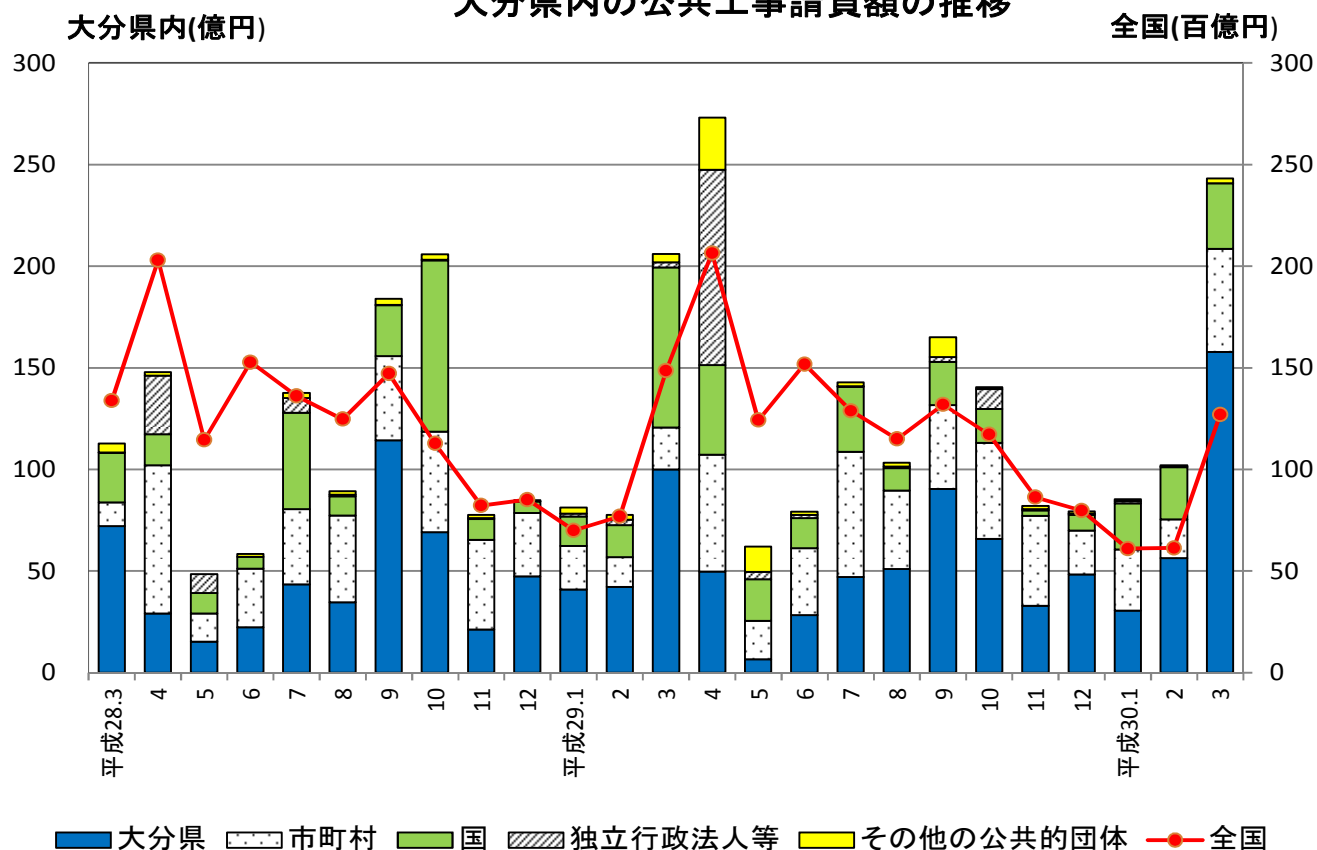

## 2-1-6 新設住宅着工

平成 30 年 2 月の新設住宅着工戸数は 512 戸で、前年度同月に比べ 11.3%と 2 か月連続して増加した。内訳は、持家 214 戸(同▲18.6%)、貸家 145 戸(同 9.8%)、分譲住宅 153 戸(同 139.1%)などであった。

(単位：戸、%)

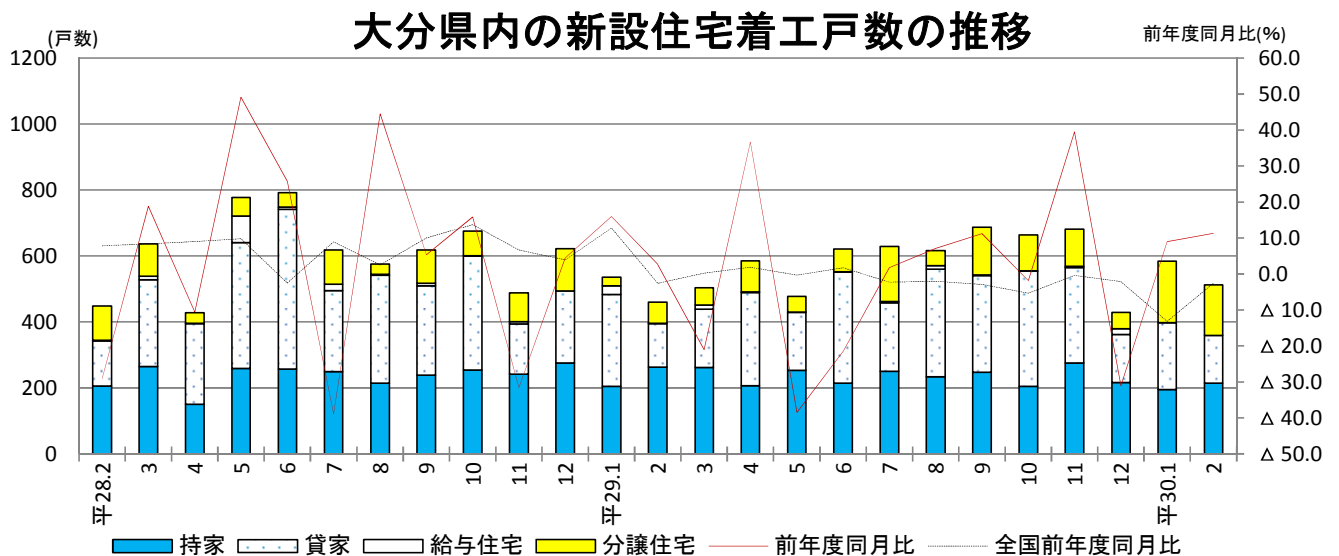

資料：国土交通省総合政策局「建築着工統計調査」、県建築住宅課

注：「前年度同期比」は、年度（4月～翌年3月）累計の比較（増減率）

### ○ 市町村別新設住宅着工戸数（30年2月）

(単位：戸数)

|       | 持家  | 貸家  | 給与住宅 | 分譲住宅 | 計   |
|-------|-----|-----|------|------|-----|
| 大分市   | 115 | 103 | 0    | 33   | 251 |
| 別府市   | 14  | 12  | 0    | 104  | 130 |
| 中津市   | 7   | 27  | 0    | 3    | 37  |
| 日田市   | 7   | 0   | 0    | 2    | 9   |
| 佐伯市   | 6   | 0   | 0    | 3    | 9   |
| 臼杵市   | 5   | 0   | 0    | 0    | 5   |
| 津久見市  | 0   | 0   | 0    | 0    | 0   |
| 竹田市   | 2   | 0   | 0    | 0    | 2   |
| 豊後高田市 | 7   | 0   | 0    | 4    | 11  |
| 杵築市   | 6   | 0   | 0    | 1    | 7   |
| 宇佐市   | 22  | 0   | 0    | 0    | 22  |
| 豊後大野市 | 7   | 3   | 0    | 0    | 10  |
| 由布市   | 6   | 0   | 0    | 2    | 8   |
| 国東市   | 2   | 0   | 0    | 0    | 2   |
| 姫島村   | 0   | 0   | 0    | 0    | 0   |
| 日出町   | 5   | 0   | 0    | 1    | 6   |
| 九重町   | 1   | 0   | 0    | 0    | 1   |
| 玖珠町   | 2   | 0   | 0    | 0    | 2   |
| 県計    | 214 | 145 | 0    | 153  | 512 |

資料：県建築住宅課

注：国土交通省と県建築住宅課発表の数値は、データ読み取り方法により異なる場合がある。

## 2-1-7 企業倒産

平成30年3月の県内企業倒産は、件数4件（前年同月比+1件）、負債総額77億6,500万円（同66億3,300万円増）となった。業種は製造業1件、卸売業1件、運輸・通信業1件、サービス業・その他1件。負債10億円を超える大型倒産が1件発生。集計に加えない負債1,000万円未満の倒産はなかった。

### 大分県内企業倒産

（単位：件、百万円、%）

|        | 倒産<br>件数 | 負債<br>金額 | 1件当り<br>負債金額 | 原因別   |        |        |        |       |       |       |         |
|--------|----------|----------|--------------|-------|--------|--------|--------|-------|-------|-------|---------|
|        |          |          |              | 放漫経営  |        | 販売不振   |        | 連鎖    |       | その他   |         |
|        |          |          |              | 件数    | 負債額    | 件数     | 負債額    | 件数    | 負債額   | 件数    | 負債額     |
| 平成24   | 67       | 16,178   | 241          | 5     | 4,973  | 34     | 5,710  | 5     | 641   | 23    | 4,854   |
| 25     | 58       | 13,216   | 228          | 4     | 3,088  | 30     | 3,668  | 6     | 442   | 18    | 6,018   |
| 26     | 42       | 7,895    | 188          | 1     | 30     | 17     | 1,369  | 4     | 2,150 | 20    | 4,346   |
| 27     | 61       | 16,689   | 274          | 4     | 253    | 25     | 4,449  | 8     | 911   | 24    | 11,076  |
| 28     | 39       | 24,842   | 637          | 3     | 5,021  | 22     | 18,471 | 1     | 22    | 13    | 1,328   |
| 対前年比   | ▲36.1    | 48.9     | 132.8        | ▲25.0 | 1884.6 | ▲12.0  | 315.2  | ▲87.5 | ▲97.6 | ▲45.8 | ▲88.0   |
| 29/3   | 3        | 1,132    | 377          | -     | -      | 2      | 1,096  | -     | -     | 1     | 36      |
| 4      | 2        | 145      | 73           | -     | -      | -      | -      | -     | -     | 2     | 145     |
| 5      | 1        | 3,380    | 3,380        | -     | -      | -      | -      | -     | -     | 1     | 3,380   |
| 6      | 2        | 392      | 196          | 1     | 350    | 1      | 42     | -     | -     | 1     | 42      |
| 7      | -        | -        | -            | -     | -      | -      | -      | -     | -     | 0     | 0       |
| 8      | 4        | 215      | 54           | -     | -      | -      | -      | -     | -     | 0     | 0       |
| 9      | 8        | 2,329    | 291          | 1     | 1,000  | 3      | 250    | 2     | 190   | 2     | 889     |
| 10     | 5        | 501      | 100          | -     | -      | 3      | 351    | -     | -     | 2     | 150     |
| 11     | 2        | 52       | 26           | -     | -      | -      | -      | 1     | 10    | 1     | 42      |
| 12     | 2        | 175      | 88           | -     | -      | -      | -      | -     | -     | 2     | 175     |
| 1      | 4        | 289      | 72           | -     | -      | 3      | 89     | -     | -     | 1     | 200     |
| 2      | 1        | 848      | 848          | -     | -      | 1      | 848    | -     | -     | 0     | 0       |
| 30/3   | 4        | 7,765    | 1,941        | -     | -      | -      | -      | -     | -     | 4     | 7,765   |
| 対前月比   | 300.0    | 815.7    | 128.9        | -     | -      | ▲100.0 | ▲100.0 | -     | -     | -     | -       |
| 対前年同月比 | 33.3     | 586.0    | 414.5        | -     | -      | ▲100.0 | ▲100.0 | -     | -     | 300.0 | 21469.4 |

資料：東京商工リサーチ大分支部「大分県企業倒産状況」（負債総額1000万円以上）

注）「対前年比」、「対前月比」及び「対前年同月比」は増減率

### 大分県内企業倒産件数、負債額の推移

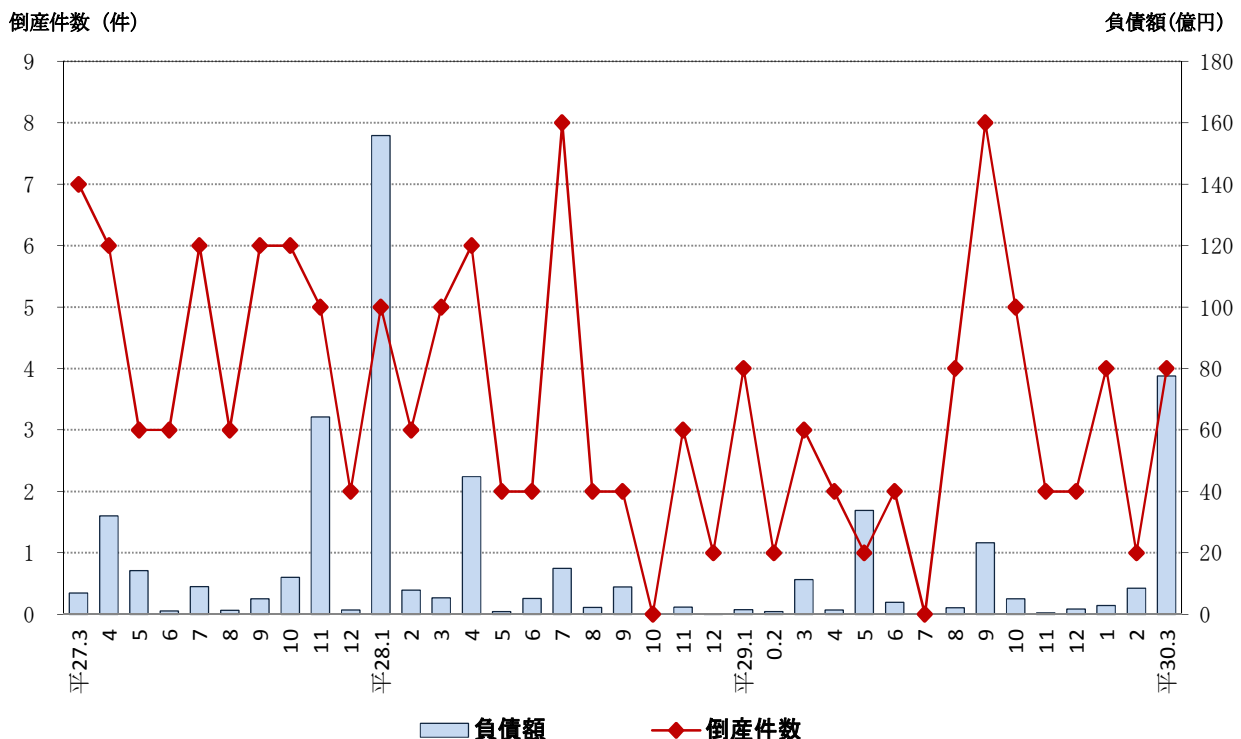

## 2-1-8 職業紹介

平成30年2月の有効求人倍率（季節調整値）は1.49倍で、前月を0.01ポイント上回った。正社員有効求人倍率（原数値）は1.15倍となり、前年同月を0.16ポイント上回った。

（単位：人、件、倍、%、ポイント）

|                               |               |          | 大分県    |        |          | 全国        |        |          |
|-------------------------------|---------------|----------|--------|--------|----------|-----------|--------|----------|
|                               |               |          | 30年2月  | 前月比(差) | 前年同月比(差) | 30年2月     | 前月比(差) | 前年同月比(差) |
| 一般<br>パートタイムを含む<br>(新規学卒者を除き) | 求職            | 新規求職申込件数 | 5,032  | ▲ 2.9  | ▲ 6.1    | 431,557   | ▲ 2.2  | ▲ 7.3    |
|                               |               | 月間有効求職者数 | 17,755 | 3.9    | ▲ 8.7    | 1,689,667 | 3.0    | ▲ 5.1    |
|                               | 求人            | 新規求人数    | 9,931  | ▲ 5.5  | ▲ 0.8    | 1,015,561 | ▲ 1.4  | 0.2      |
|                               |               | 月間有効求人数  | 27,863 | 4.6    | 1.2      | 2,838,833 | 3.2    | 4.2      |
|                               | 求人倍率          | 新規求人倍率   | 1.97   | ▲ 0.08 | 0.15     | 2.30      | ▲ 0.04 | 0.17     |
|                               |               | 有効求人倍率   | 1.49   | 0.01   | 0.15     | 1.58      | ▲ 0.01 | 0.14     |
| 就職件数                          |               | 2,073    | 17.1   | ▲ 11.4 | 136,880  | 23.6      | ▲ 8.6  |          |
| 正社員                           | 常用フルタイム有効求職者数 |          | 11,264 | 3.6    | ▲ 10.6   | 1,098,453 | 4.2    | ▲ 7.0    |
|                               | 正社員新規求人数      |          | 4,378  | ▲ 12.4 | ▲ 1.3    | 423,881   | ▲ 3.8  | 3.5      |
|                               | 正社員有効求人数      |          | 12,935 | 1.7    | 4.2      | 1,224,745 | 2.1    | 6.4      |
|                               | 正社員有効求人倍率     |          | 1.15   | ▲ 0.02 | 0.16     | 1.07      | 0.00   | 0.14     |
|                               | 正社員就職件数       |          | 875    | ▲ 0.1  | ▲ 14.9   | 60,173    | 17.0   | ▲ 8.6    |

資料：厚生労働省職業安定局、大分労働局

注1：新規求人倍率 = 新規求人数 ÷ 新規求職申込件数

注2：有効求人倍率 = 月間有効求人数 ÷ 月間有効求職者数

注3：「一般」において新規求人倍率・有効求人倍率は「季節調整値」、その他は「原数値」

注4：「正社員」に関する数値はすべて「原数値」

注5：正社員有効求人倍率 = 正社員有効求人数 ÷ 常用フルタイム有効求職者数 0

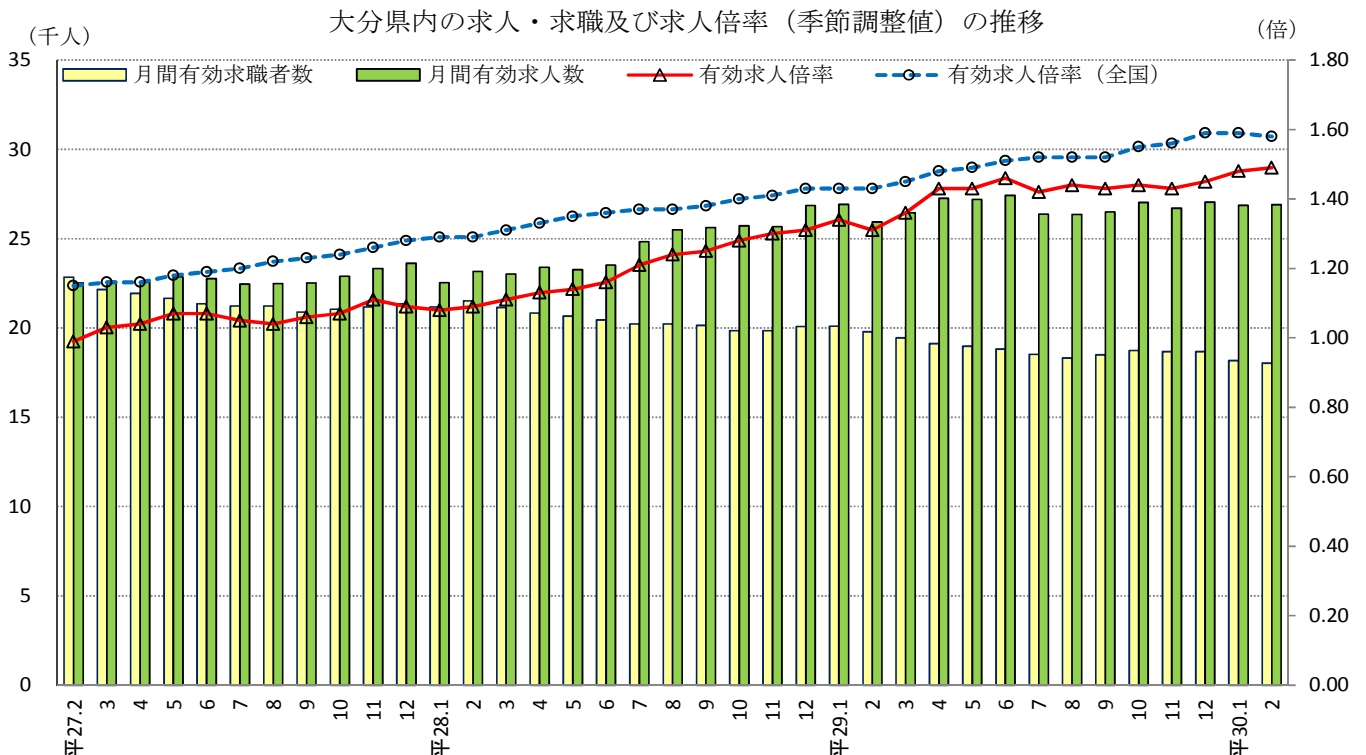

## 安定所別月間有効求人倍率の推移

(単位:倍)

(単位:%)

| 年度<br>月 | 大分   | 別府   | 中津   | 日田   | 佐伯   | 宇佐   | 豊後<br>大野 | 大分県<br>原数値 | 大分県  | 全国   | 完全失業率 |     |
|---------|------|------|------|------|------|------|----------|------------|------|------|-------|-----|
|         |      |      |      |      |      |      |          |            |      |      | 大分県   | 全国  |
| 24      | 0.72 | 0.67 | 0.72 | 0.84 | 0.81 | 0.83 | 0.85     | 0.74       | 0.74 | 0.82 | 4.0   | 4.3 |
| 25      | 0.81 | 0.66 | 0.78 | 0.93 | 0.81 | 0.86 | 1.05     | 0.80       | 0.80 | 0.97 | 3.8   | 4.0 |
| 26      | 0.95 | 0.85 | 0.95 | 0.87 | 0.94 | 1.06 | 1.17     | 0.94       | 0.94 | 1.11 | 3.3   | 3.6 |
| 27      | 1.10 | 1.00 | 0.97 | 0.99 | 1.06 | 1.18 | 1.26     | 1.07       | 1.07 | 1.23 | 2.9   | 3.4 |
| 28      | 1.36 | 1.07 | 1.07 | 1.16 | 1.18 | 1.38 | 1.40     | 1.25       | 1.25 | 1.39 | 2.6   | 3.1 |

|      |      |      |      |      |      |      |      |      |      |      |     |     |
|------|------|------|------|------|------|------|------|------|------|------|-----|-----|
| 29.2 | 1.51 | 1.20 | 1.29 | 1.34 | 1.31 | 1.63 | 1.59 | 1.42 | 1.34 | 1.44 | 2.6 | 2.9 |
| 3    | 1.53 | 1.19 | 1.23 | 1.42 | 1.26 | 1.52 | 1.56 | 1.41 | 1.37 | 1.45 |     | 2.8 |
| 4    | 1.48 | 1.08 | 1.17 | 1.30 | 1.21 | 1.46 | 1.48 | 1.34 | 1.41 | 1.47 | 2.6 | 2.8 |
| 5    | 1.45 | 1.06 | 1.20 | 1.22 | 1.15 | 1.47 | 1.27 | 1.31 | 1.42 | 1.49 |     | 3.0 |
| 6    | 1.49 | 1.10 | 1.26 | 1.19 | 1.19 | 1.54 | 1.27 | 1.34 | 1.43 | 1.50 | 2.0 | 2.8 |
| 7    | 1.50 | 1.11 | 1.28 | 1.27 | 1.26 | 1.63 | 1.29 | 1.37 | 1.43 | 1.51 |     | 2.8 |
| 8    | 1.58 | 1.14 | 1.33 | 1.27 | 1.33 | 1.60 | 1.17 | 1.41 | 1.44 | 1.52 | 2.0 | 2.8 |
| 9    | 1.62 | 1.05 | 1.48 | 1.33 | 1.43 | 1.56 | 1.17 | 1.44 | 1.44 | 1.53 |     | 2.8 |
| 10   | 1.66 | 1.12 | 1.57 | 1.31 | 1.52 | 1.55 | 1.16 | 1.48 | 1.44 | 1.55 | 2.4 | 2.8 |
| 11   | 1.65 | 1.12 | 1.65 | 1.31 | 1.57 | 1.64 | 1.38 | 1.51 | 1.45 | 1.56 |     | 2.7 |
| 12   | 1.70 | 1.29 | 1.61 | 1.41 | 1.68 | 1.94 | 1.43 | 1.60 | 1.46 | 1.59 | 2.4 | 2.7 |
| 1    | 1.69 | 1.29 | 1.51 | 1.35 | 1.60 | 1.78 | 1.41 | 1.56 | 1.48 | 1.59 |     | 2.4 |
| 30.2 | 1.76 | 1.30 | 1.45 | 1.40 | 1.55 | 1.61 | 1.32 | 1.57 | 1.49 | 1.58 | 2.5 |     |

## 九州・沖縄八県別有効求人倍率の推移

(単位:倍)

|      | 30年2月 | 30年1月 | 29年2月 | 前月差<br>(ポイント) | 前年同月差<br>(ポイント) |
|------|-------|-------|-------|---------------|-----------------|
| 福岡県  | 1.58  | 1.60  | 1.40  | ▲ 0.02        | 0.18            |
| 佐賀県  | 1.28  | 1.29  | 1.18  | ▲ 0.01        | 0.10            |
| 長崎県  | 1.25  | 1.25  | 1.15  | 0.00          | 0.10            |
| 熊本県  | 1.63  | 1.65  | 1.49  | ▲ 0.02        | 0.14            |
| 大分県  | 1.49  | 1.48  | 1.34  | 0.01          | 0.15            |
| 宮崎県  | 1.49  | 1.53  | 1.33  | ▲ 0.04        | 0.16            |
| 鹿児島県 | 1.27  | 1.26  | 1.11  | 0.01          | 0.16            |
| 沖縄県  | 1.14  | 1.17  | 1.04  | ▲ 0.03        | 0.10            |
| 九州平均 | 1.43  | 1.44  | 1.28  | ▲ 0.01        | 0.15            |
| 全国   | 1.58  | 1.59  | 1.44  | ▲ 0.01        | 0.14            |

資料：厚生労働省職業安定局、大分労働局「一般職業紹介状況」、総務省統計局「労働力調査」

注1：有効求人倍率の各年度は原数値。各月は季節調整値。なお、平成28年12月以前の数値は新季節指数により改訂されている。

注2：九州平均は、九州各県の有効求人数(季調値)の合計を有効求職者数(季調値)の合計で除したものである。

注3：完全失業率の推移は年。全国の月分は季節調整値。大分県の期分は、モデル推計値(総務省統計局公表)。

(全国の平成28年12月以前の数値は新季節指数により改訂されている。)

(全国の[ ]内数値は、補間推計値。)

(大分県の平成27年12月以前のモデル推計値はH28.5.31に遡及改訂されている。)

## 2-2 景気動向指数

平成30年2月分の大分県景気動向指数(DI)をみると、景気にほぼ一致して動く一致指数は57.1%となり、4か月連続して50%を上回った。また、景気に対し先行して動く先行指数は60.0%となり、4か月ぶりに50%を上回った。他方、景気に対し遅れて動く遅行指数は85.7%となり、8か月連続して50%を上回った。

【全国との比較】

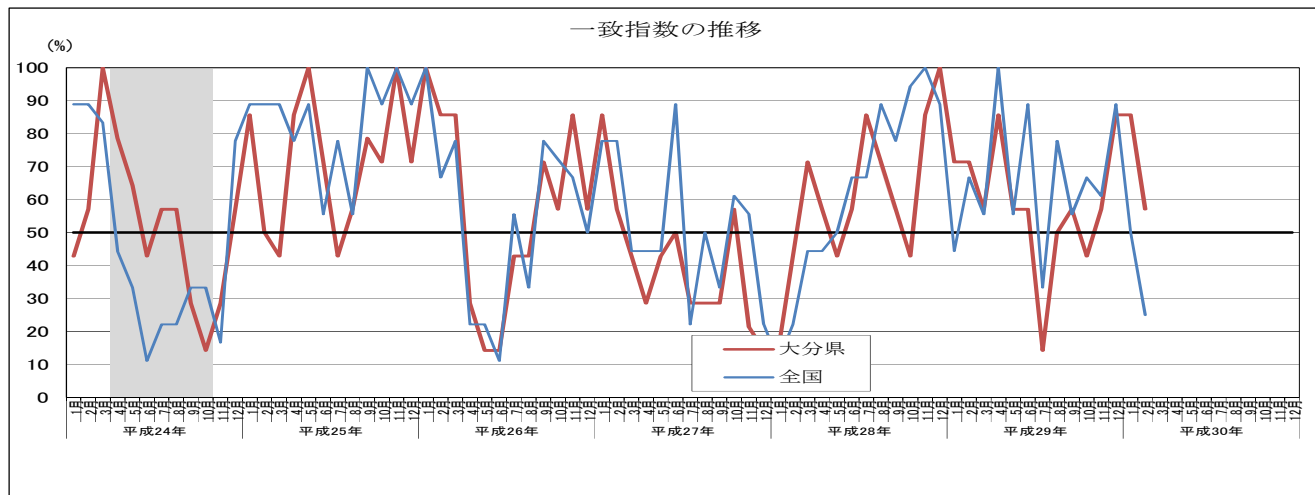

資料：内閣府経済社会総合研究所、県統計調査課

注1：指数が50%を上回る期間は「景気回復・拡大期」、50%を下回る期間は「景気後退期」とみる。

注2：シャドウ部分は景気後退期（内閣府経済社会総合研究所設定の景気基準日付による）を示す。

個別指標の動き（平成30年2月分）

| プラスの指標                               | 連続<br>月数 | マイナスの指標                 | 連続<br>月数 |
|--------------------------------------|----------|-------------------------|----------|
| 先行系列                                 |          |                         |          |
| 01 新規求人数(新規学卒除きパート含む)                | 1        |                         |          |
| 02 生産財生産指数                           | 2        |                         |          |
| 03 生産財在庫率(逆)                         | 1        |                         |          |
|                                      |          | 04 着工建築物床面積             | 1        |
|                                      |          | 05 日経商品指数(42種)          | 4        |
| 一致系列                                 |          |                         |          |
| 01 鉱工業生産指数                           | 5        |                         |          |
| 02 鉱工業出荷指数                           | 4        |                         |          |
|                                      |          | 03 所定外労働時間(製造業・規模30人以上) | 2        |
| 04 有効求人倍率                            | 24       |                         |          |
|                                      |          | 05 県内新車販売台数             | 1        |
| 06 県内輸入額                             | 3        |                         |          |
|                                      |          | 07 雇用保険初回受給者数(逆)        | 1        |
| 遅行系列                                 |          |                         |          |
| 01 有効求職者数(逆)(新規学卒除きパート含む)            | 2        |                         |          |
| 02 常用雇用指数(調査産業計・規模5人以上)              | 3        |                         |          |
|                                      |          | 03 資本財出荷指数              | 2        |
| 04 第3次産業活動指数<br>(派遣・リース業などの対事業所サービス) | 1        |                         |          |
| 05 大分市消費者物価指数<br>(帰属家賃・生鮮食品除く総合)     | 8        |                         |          |
| 06 家計消費支出(2人以上の世帯のうち勤労者世帯)           | 1        |                         |          |
| 07 雇用保険受給者実人員(逆)                     | 2        |                         |          |

# 大分県景気動向指数 (DI) の動き

平成30年 2月

## 先行指数

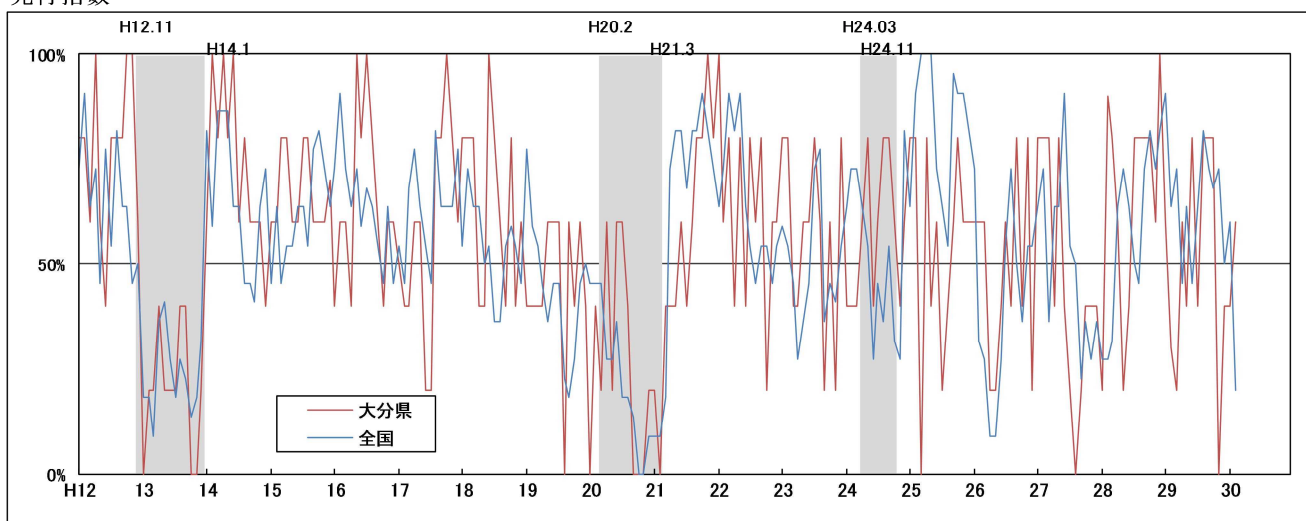

## 一致指数

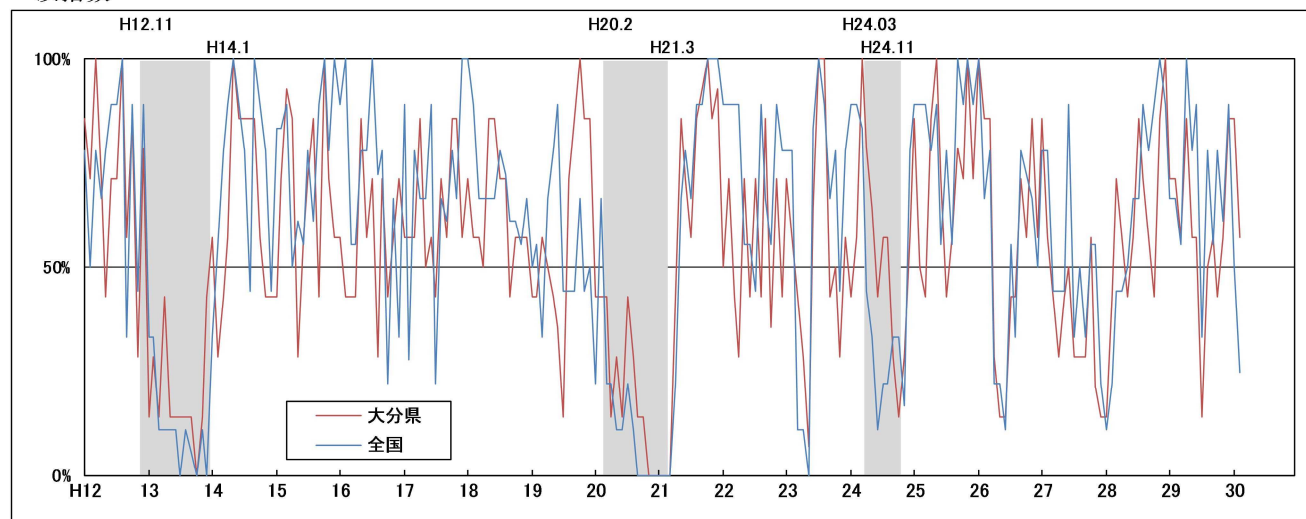

## 遅行指数

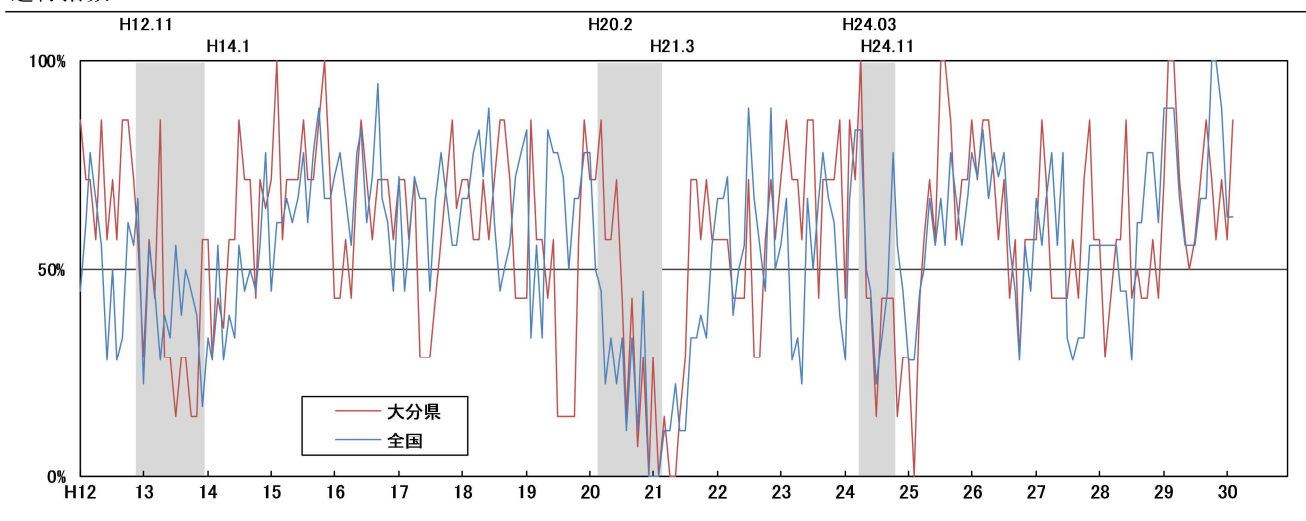

(注) シャドウ部分は景気後退期（内閣府経済社会総合研究所設定の景気基準日付による）を示す。

問合せ先

大分県大分市大手町3丁目1番1号（〒870-8501）

大分県企画振興部 統計調査課 統計企画班

電話：(097) 506-2462（直通）

FAX：(097) 506-1727

メール：[a10800@pref.oita.lg.jp](mailto:a10800@pref.oita.lg.jp)