

令和3年度

# 保 健 所 報

大分県中部保健所



## 目次

<b>I 保健所の概要</b>	
<b>1 組織</b>	
(1) 主要業務一覧	..... 1
(2) 職員の配置状況	..... 2
(3) 相談業務	..... 2
<b>2 保健所の変遷</b>	..... 3
<b>3 管内の概況</b>	
(1) 人口・面積・世帯数	..... 4
(2) 年齢別人口	..... 6
<b>II 人口動態</b>	
<b>1 人口動態総覧</b>	..... 7
<b>2 死亡の動向</b>	
(1) 主要死因別死亡数、死亡率(人口10万対)	..... 9
(2) 標準化死亡比	..... 10
<b>III 保健衛生部門</b>	
<b>1 地域保健対策強化の概要</b>	
(1) 企画調整機能	..... 11
(2) 健康危機管理体制整備	..... 13
(3) 人材育成	..... 16
(4) 調査研究、学会発表	..... 17
(5) 地域の健康課題対策推進事業	..... 18
<b>2 地域医療</b>	
(1) 医療施設の動態	..... 19
(2) 医療施設の状況	..... 19
(3) 医療関係従事者の状況	..... 19
(4) 医療機関立入検査の状況	..... 20
(5) へき地巡回診療、救急医療対策	..... 20
<b>3 母子保健</b>	
(1) 母子保健統計	..... 21
(2) 医療費等給付状況	..... 21
(3) 乳幼児健康診査実施状況等	..... 23
(4) ヘルシースタートおおいた推進事業	..... 28
(5) 小児慢性特定疾病児童等自立支援事業	..... 29
<b>4 生活習慣病対策</b>	
(1) 高齢者の医療の確保に関する法律の規定による特定健康診査	..... 30
(2) 健康増進法の規定による健康診査	..... 30
(3) 肝炎対策(市が実施したもの)	..... 31
(4) がん検診(市が実施したもの)	..... 32
(5) がん検診の精密検査結果(平成30年度実施分)	..... 35
<b>5 健康増進</b>	
(1) 「生涯健康県おおいた21」推進協力事業所	..... 42
(2) 地域職域連携推進連絡会議	..... 43
(3) 事業所の健康支援セミナー	..... 44
(4) 受動喫煙防止対策	..... 46
(5) 管内健康増進事業担当者会議	..... 47
(6) 糖尿病重症化予防事業に係る市町村支援	..... 47
(7) 歯科保健	..... 48

<b>6 食育栄養改善</b>		
(1) 食育の推進	.....	50
(2) 給食施設の状況	.....	51
(3) 給食施設への指導	.....	53
(4) 人材組織育成、研修会	.....	54
(5) 健康増進に関連する食品の表示等に対する指導	.....	55
(6) 国民健康栄養調査	.....	55
<b>7 精神保健</b>		
(1) 精神障がい者の状況	.....	56
(2) 地域精神保健活動状況	.....	56
<b>8 難病対策</b>		
(1) 特定医療費(指定難病)受給者数(市町村別)	.....	60
(2) 特定医療費(指定難病)受給者数(年代別)	.....	66
(3) 特定疾患医療受給者証所持者数(市町村別)	.....	76
(4) 特定疾患医療受給者証所持者数(年代別)	.....	76
(5) 難病患者地域支援ネットワーク事業	.....	76
<b>9 結核対策</b>		
(1) 患者数の動向	.....	77
(2) 結核対策事業	.....	79
<b>10 感染症対策</b>		
(1) 感染症発生動向調査	.....	81
(2) 感染症対策事業	.....	82
(3) エイズ対策事業	.....	82
(4) 特定感染症検査実施状況	.....	83
(5) 肝炎対策	.....	83
(6) 予防接種実施状況	.....	84
<b>11 介護保険・介護予防</b>		
(1) 要介護認定者数	.....	88
(2) 介護保険サービス受給状況	.....	88
(3) 指定地域密着型サービス事業所等の数	.....	88
(4) 指定居宅サービス事業所等の数	.....	89
(5) 研修事業	.....	90
(6) 圏域介護保険担当者等定例連絡会	.....	91
(7) 介護予防事業	.....	91
<b>12 看護対策</b>		
(1) 看護週間記念行事	.....	93
(2) 広報活動	.....	93
(3) 看護ネットワーク推進事業	.....	94
<b>13 保健師活動</b>	.....	97
<b>14 原爆被爆者対策</b>		
(1) 被爆者健康手帳交付及び各種手当等の支給状況	.....	98
(2) 被爆者健康診断の実施状況	.....	98
<b>15 温泉業務</b>		
(1) 管内温泉の概要	.....	99
(2) 温泉法に基づく許可状況	.....	99
(3) 温泉法における事務処理件数	.....	100
<b>16 薬事</b>		
(1) 薬事関係施設及び立入検査実施状況	.....	101
(2) 毒物劇物関係施設及び立入検査実施状況	.....	103
(3) 献血状況	.....	103
<b>17 食品衛生</b>		
(1) 許可を要する食品関係営業施設に対する監視	.....	104

(2)許可を要しない食品関係営業施設に対する監	.....	105
(3)食品関係の違反苦情件数	.....	106
(4)食中毒発生状況	.....	106
(5)衛生教育	.....	106
(6)食品乳等試験検査状況	.....	107
<b>18 環境衛生</b>		
(1)環境衛生監視指導件数	.....	113
(2)水道普及	.....	113
(3)建築物の衛生	.....	114
(4)浄化槽設置状況	.....	114
(5)廃棄物	.....	115
(6)動物保護	.....	116
(7)環境保全	.....	119
<b>19 試験検査</b>		
(1)臨床検査	.....	121
(2)食品検査	.....	121
<b>IV 福祉部門</b>		
<b>1 地域福祉</b>		
(1)民生委員児童委員等の状況	.....	122
(2)大分あったか・は一と駐車場利用証	.....	122
<b>2 障がい者(児)福祉</b>		
(1)身体障がい者(児)手帳交付状況及び身体障がい者相談員数	.....	122
(2)療育手帳交付状況及び知的障がい者相談員数	.....	122
<b>3 児童・家庭福祉</b>		
(1)児童福祉施設入所状況	.....	123

<本稿の掲載内容について>

○本稿は原則として令和2年度の活動状況及び令和2年度末のデータを掲載しています。  
最新の数値については中部保健所（0972-62-9171）にお問い合わせください。

# I 保健所の概要

## 1 組織

### (1) 主要業務一覧

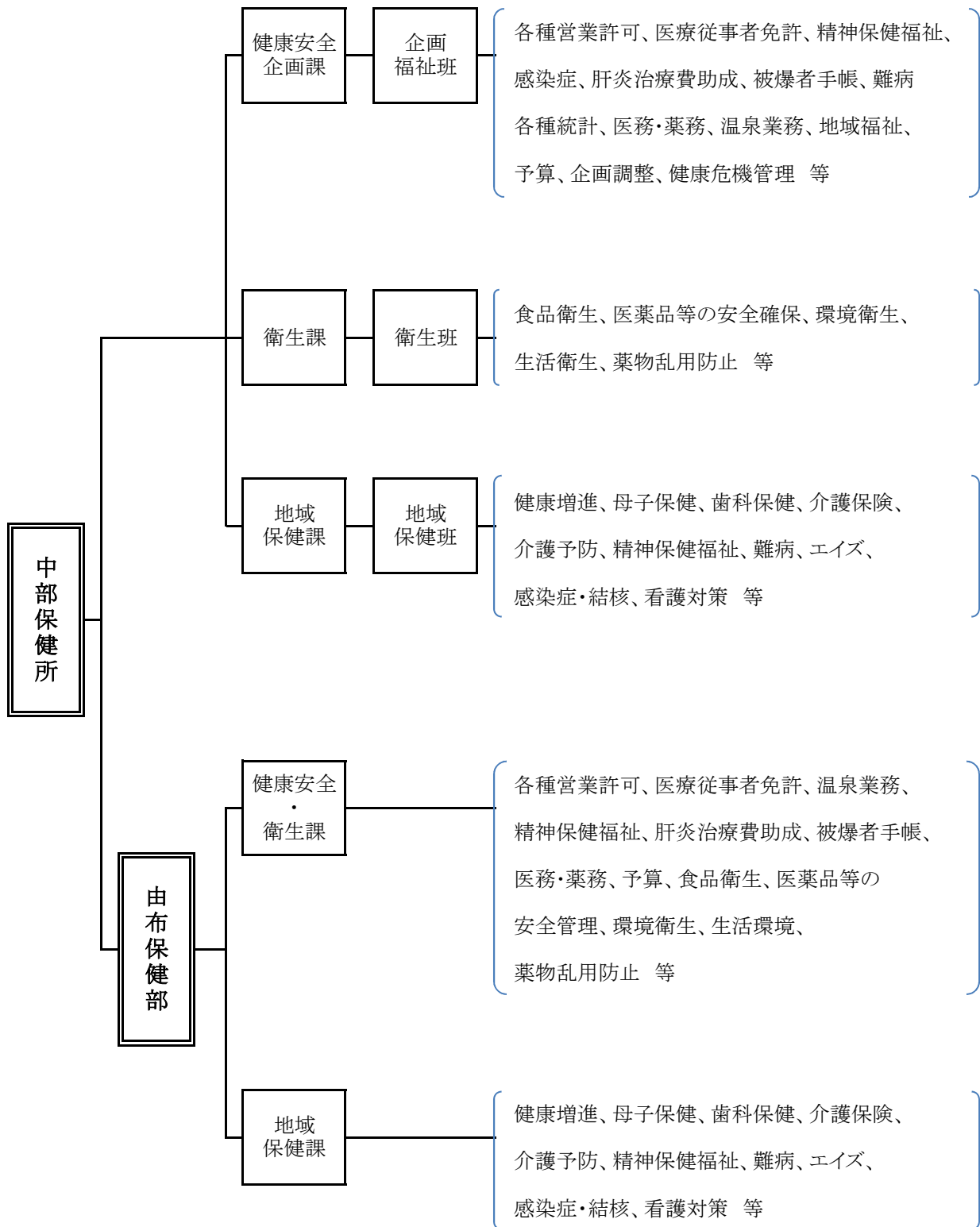

(2) 職員の配置状況

令和3年5月1日現在

職種	中部保健所				由布保健部		
	健康安全 企画課	衛生課	地域 保健課	計	健康安全・ 衛生課	地域 保健課	計
事務職員	6			6	4		4
医師	1			1			
獣医師		1 (1)		1 (1)	1		1
薬剤師		4 (3)		4 (3)	2 (1)		2 (1)
化学職					1		1
保健師	1		8	9		4	4
技能・労務	1			1			
診療放射線技師		(2)		(2)	(2)		(2)
臨床検査技師		(3)		(3)	(3)		(3)
栄養士			(3)	(3)	(1)	(3)	(4)
非常勤職員	1	1	1	3	6	1	7
計	10	6	9	25	14	5	19
		(9)	(3)	(12)	(7)	(3)	(10)

注:( )は食品・生活衛生課、豊肥保健所、南部保健所、中部保健所由布保健部からの兼務職員

(3) 相談業務

<中部保健所>

令和3年4月1日現在

項目	実施日	受付時間	備考
精神保健相談	毎月第4木曜日	13:30～14:30	予約制
HIV抗体検査 (エイズウイルス)	毎月第1、3月曜日	9:30～11:30	予約制
骨髄バンク登録受付	予約制		
検便	毎月第1、3月曜日	9:00～11:30	専用容器を販売しています

<由布保健部>

令和3年4月1日現在

項目	実施日	受付時間	備考
精神保健相談	毎月第4金曜日	10:00～12:00	予約制
検便	原則毎月第4月曜日	9:00～11:30	専用容器を販売しています

## 2 保健所の変遷

### <中部保健所>

- 昭和19年10月 北海部郡臼杵町大字臼杵703番地の旧簡易保険健康相談所で、臼杵保健所として業務開始
- 昭和26年 4月 坂ノ市保健所が廃止され、臼杵保健所坂ノ市支所開設
- 昭和39年 6月 坂ノ市支所は、管轄地域の大部分が大分市に合併されたのに伴い大分保健所坂ノ市支所として移管
- 昭和45年 4月 臼杵市大字臼杵字洲崎72番地34に新庁舎新築移転
- 平成 9年 4月 大分市の中核市移行により、大分市保健所が設置され、佐賀関町が移管
- 平成17年 1月 佐賀関町が大分市に編入合併され、また臼杵市と野津町が合併して新臼杵市が誕生
- 平成20年 4月 二次医療圏の見直しにより中部保健所と改称

### <中部保健所由布保健部>

- 昭和19年10月 大分保健所開設
- 昭和24年 2月 大分市荷揚町160番地の2に新庁舎新築移転
- 昭和39年 6月 大分市長浜町2-13-29に新庁舎新築移転
- 平成 9年 3月 大分市の中核市への移行に伴い、大分県大分保健所を閉所
- 平成9年 4月 庄内町大字柿原302の庄内町庁舎内に中央保健所大分郡支所を開設
- 平成13年 2月 庄内町大字柿原337-2に新庁舎新築移転
- 平成17年 4月 別府県民保健福祉センター大分郡保健支所に改称
- 平成18年 4月 湯布院町、庄内町、挾間町が合併して由布市となり、別府県民保健福祉センター由布保健支所に改称
- 平成20年 4月 二次医療圏の見直しによる再編により、中部保健所由布保健部と改称



### 3 管内の概況

中部保健所は、中部保健所及び中部保健所由布保健部からなり、中部保健所は臼杵市と津久見市を、由布保健部は由布市を所管している。

大分県医療計画の二次医療圏は「中部医療圏」に属し、中核的医療機関としては臼杵市医師会立コスモス病院、津久見市医師会立津久見中央病院、湯布院病院及び大分大学医学部附属病院がある。

人口減少と高齢化が進むなか、全世代型の地域包括ケアシステムの構築が求められており、保健所では市の「在宅医療・介護連携推進事業」等の取組に対して、広域的・専門的な見地から積極的な支援を行っている。

また、管内は県下でも生活習慣病有病率（国保診療分）が高いのが特徴である。そこで、市と協働して事業所ぐるみの健康づくりを推進しており、今後も引き続き事業所から家庭へ、そして地域へと健康づくりの気運を高めていくこととしている。

#### (1)人口・面積・世帯数

管内（臼杵市、津久見市、由布市）の人口は84,694人（35,149世帯、令和2年10月1日現在）で、高齢化率は39.5%となっており、県全体の高齢化率（33.4%）よりも高い。

人口は漸減しており、国立社会保障・人口問題研究所による将来推計人口によると、2025年には約8万人、2045年には5万8千人となる見込みで、人口減少と高齢化が同時進行している。

①管内の人口、世帯数、面積

(単位:人、km<sup>2</sup>、%) 令和2年10月1日現在

区分	世帯数	人口			面積 km <sup>2</sup>	人口密度 人口/km <sup>2</sup>
		総数	男	女		
大分県	496,962	1,124,983	534,247	590,736	6,340.70	177.4
管内	35,149	84,694	39,963	44,731	690.00	122.7
臼杵市	14,626	35,999	17,071	18,928	291.20	123.6
津久見市	7,031	15,853	7,372	8,481	79.48	199.5
由布市	13,492	32,842	15,520	17,322	319.32	102.8

注:管内人口の総数には、年齢不詳の者を含む。

(標準化様式 表1①)

注:高齢化率は年齢不詳を除く人口のうち65歳以上の割合。

出典 人口・世帯数は、県統計調査課「大分県の人口推計報告 表4」

面積:「全国都道府県市区町村別面積調」国土地理院

#### <中部保健所、由布保健部 管内図>



②年齢3区分別人口

令和2年10月1日現在

	実数			割合(%)		
	0～14歳	15～64歳	65歳以上	0～14歳	15～64歳	65歳以上
大分県	136,448	605,681	371,843	12.2%	54.4%	33.4%
管内	9,254	41,913	33,354	10.9%	49.6%	39.5%
臼杵市	3,736	17,427	14,820	10.4%	48.4%	41.2%
津久見市	1,406	7,220	7,214	8.9%	45.6%	45.5%
由布市	4,112	17,266	11,320	12.6%	52.8%	34.6%

注：割合は年齢不詳分を除いて算出

(標準化様式 表1②)

出典：県統計調査課「大分県の人口推計報告 表8」

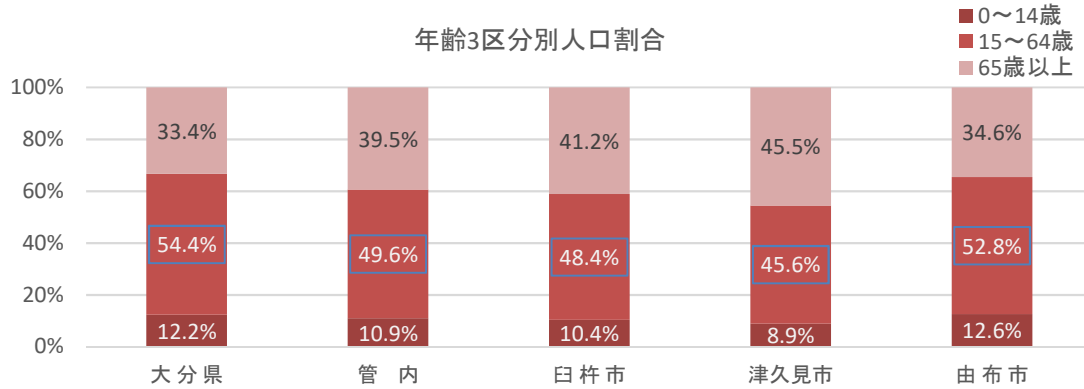

③人口の推移

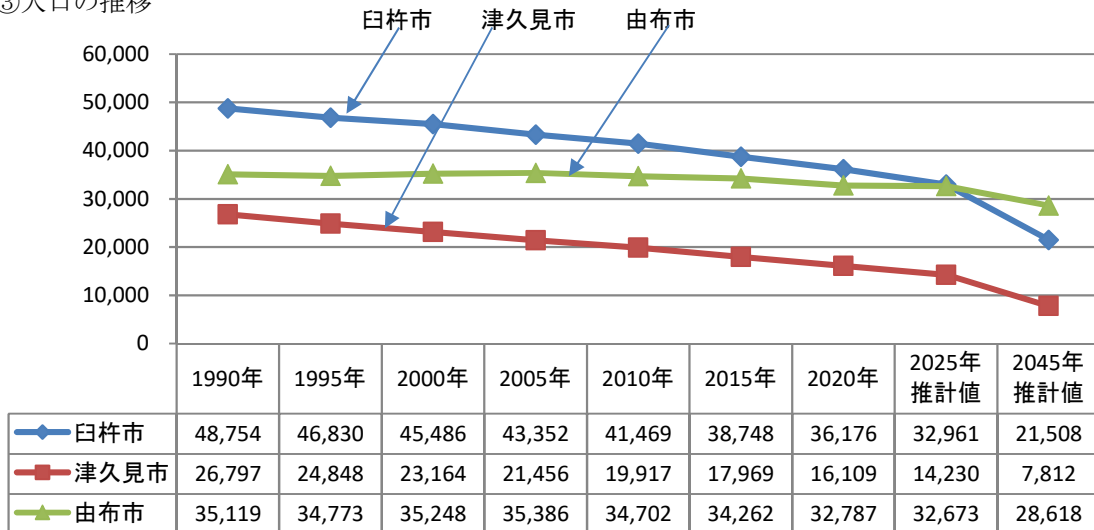

注：臼杵市と由布市の人口は合併前の市町村を合算したもの

出典：国勢調査(2020年は速報値)

2025年、2045年；「日本の地域別将来推計人口(平成30(2018)年推計)」国立社会保障・人口問題研究所

## (2)年齢別人口

令和2年10月1日現在

年 齢	管 内			臼 杵 市			津 久 見 市			由 布 市		
	計	男	女	計	男	女	計	男	女	計	男	女
総 数	84,694	39,963	44,731	35,999	17,071	18,928	15,853	7,372	8,481	32,842	15,520	17,322
0～4歳	2,694	1,401	1,293	995	519	476	368	187	181	1,331	695	636
5～9歳	3,129	1,606	1,523	1,268	662	606	478	229	249	1,383	715	668
10～14歳	3,431	1,770	1,661	1,473	767	706	560	286	274	1,398	717	681
15～19歳	3,615	1,880	1,735	1,547	800	747	598	316	282	1,470	764	706
20～24歳	3,119	1,642	1,477	1,164	648	516	489	277	212	1,466	717	749
25～29歳	2,412	1,224	1,188	806	436	370	237	98	139	1,369	690	679
30～34歳	3,256	1,668	1,588	1,244	667	577	453	246	207	1,559	755	804
35～39歳	4,058	2,059	1,999	1,669	870	799	629	332	297	1,760	857	903
40～44歳	4,781	2,448	2,333	2,004	1,061	943	781	371	410	1,996	1,016	980
45～49歳	5,181	2,586	2,595	2,229	1,118	1,111	973	495	478	1,979	973	1,006
50～54歳	4,596	2,225	2,371	1,976	960	1,016	844	429	415	1,776	836	940
55～59歳	5,011	2,429	2,582	2,180	1,033	1,147	997	493	504	1,834	903	931
60～64歳	5,884	2,802	3,082	2,608	1,240	1,368	1,219	555	664	2,057	1,007	1,050
65～69歳	7,195	3,478	3,717	3,086	1,484	1,602	1,570	796	774	2,539	1,198	1,341
70～74歳	8,171	3,909	4,262	3,702	1,768	1,934	1,758	837	921	2,711	1,304	1,407
75～79歳	5,927	2,573	3,354	2,725	1,182	1,543	1,299	559	740	1,903	832	1,071
80～84歳	5,102	1,976	3,126	2,247	879	1,368	1,109	420	689	1,746	677	1,069
85～89歳	4,070	1,445	2,625	1,833	655	1,178	855	286	569	1,382	504	878
90～94歳	2,189	599	1,590	963	255	708	466	120	346	760	224	536
95～99歳	611	122	489	228	48	180	139	31	108	244	43	201
100歳以上	89	14	75	36	8	28	18	0	18	35	6	29
不 詳	173	107	66	16	11	5	13	9	4	144	87	57

注：「大分県の人口推計」の推計人口は国勢調査人口を基礎に推計するが、「国勢調査」は住民登録等の有無にかかわらず、その場所に普段住んでいる人を対象に調査する。このため年齢別人口にマイナスが生じることがある。

資料：県統計調査課「大分県の人口推計」

## Ⅱ 人口動態

### 1 人口動態総覧

	年次	日本人人口	出生			死亡		自然増加		乳児死亡	
			実数	率 (人口千対)	2.5kg未満 (再掲)	実数	率 (人口千対)	実数	率 (人口千対)	実数	率 (出生千対)
全 国	27	125,319,299	1,005,677	8.0		1,290,444	10.3	△ 284,767	△ 2.3	1,916	1.9
	28	125,020,252	976,978	7.8		1,307,748	10.5	△ 330,770	△ 2.6	1,928	2.0
	29	124,648,471	946,065	7.6		1,340,397	10.8	△ 394,332	△ 3.2	1,761	1.9
	30	124,218,285	918,400	7.4		1,362,470	11.0	△ 444,070	△ 3.6	1,748	1.9
	元	123,731,176	865,239	7.0		1,381,093	11.2	△ 515,854	△ 4.2	1,654	1.9
大 分 県	27	1,157,581	9,112	7.9	862	13,958	12.1	△ 4,846	△ 4.2	17	1.9
	28	1,150,000	9,059	7.9	874	14,264	12.4	△ 5,205	△ 4.5	22	2.4
	29	1,142,000	8,658	7.6	824	14,398	12.6	△ 5,740	△ 5.0	19	2.2
	30	1,132,000	8,200	7.2	787	14,492	12.8	△ 6,292	△ 5.6	13	1.6
	元	1,123,000	7,624	6.8	767	14,614	13.0	△ 6,990	△ 6.2	10	1.3
管 内	27	90,580	568	6.3	61	1,297	14.3	△ 729	△ 8.0	3	5.3
	28	89,421	546	6.1	49	1,394	15.6	△ 848	△ 9.5	1	1.8
	29	88,077	545	6.2	59	1,369	15.5	△ 824	△ 9.4	1	1.8
	30	86,768	524	6.0	53	1,361	15.7	△ 837	△ 9.6	-	-
	元	85,349	453	5.3	44	1,370	16.1	△ 917	△ 10.7	-	-
白 杵 市	27	38,523	181	4.7	17	598	15.5	△ 417	△ 10.8	1	5.5
	28	38,089	196	5.1	23	632	16.6	△ 436	△ 11.4	1	5.1
	29	37,475	193	5.2	24	592	15.8	△ 399	△ 10.6	1	5.2
	30	36,815	178	4.8	21	600	16.3	△ 422	△ 11.5	-	-
	元	36,234	158	4.4	14	614	16.9	△ 456	△ 12.6	-	-
津 久 見 市	27	17,935	106	5.9	12	265	14.8	△ 159	△ 8.9	-	-
	28	17,515	82	4.7	9	314	17.9	△ 232	△ 13.2	-	-
	29	17,132	85	5.0	9	283	16.5	△ 198	△ 11.6	-	-
	30	16,728	80	4.8	2	249	14.9	△ 169	△ 10.1	-	-
	元	16,246	70	4.3	5	292	18.0	△ 222	△ 13.7	-	-
由 布 市	27	34,122	281	8.2	32	434	12.7	△ 153	△ 4.5	2	7.1
	28	33,817	268	7.9	17	448	13.2	△ 180	△ 5.3	-	-
	29	33,470	267	8.0	26	494	14.8	△ 227	△ 6.8	-	-
	30	33,225	266	8.0	30	512	15.4	△ 246	△ 7.4	-	-
	元	32,869	225	6.8	25	464	14.1	△ 239	△ 7.3	-	-

(標準化様式 表2②)

	年次	新生児死亡		死産		周産期死亡		婚姻		離婚		合計特殊出生率
		実数	率 (出生千対)	実数	率 (出産千対)	実数	率 (出産千対)	実数	率 (人口千対)	実数	率 (人口千対)	
全 国	27	902	0.9	22,617	22.0	3,728	3.7	635,156	5.1	226,215	1.81	1.45
	28	874	0.9	20,934	21.0	3,516	3.6	620,531	5.0	216,798	1.73	1.44
	29	832	0.9	20,358	21.1	3,308	3.5	606,866	4.9	212,262	1.70	1.43
	30	801	0.9	19,614	20.9	2,999	3.3	586,481	4.7	208,333	1.68	1.42
	元	755	0.9	19,454	22.0	2,955	3.4	599,007	4.8	208,496	1.69	1.36
大 分 県	27	9	1.0	286	30.4	48	5.2	5,315	4.6	2,066	1.78	1.59
	28	11	1.2	221	23.8	32	3.5	5,151	4.5	1,999	1.74	1.61
	29	8	0.9	196	22.1	33	3.8	5,022	4.4	1,943	1.70	1.63
	30	3	0.4	200	23.8	25	3.0	4,804	4.2	1,931	1.71	1.58
	元	6	0.8	193	24.7	30	3.9	4,954	4.4	1,944	1.73	1.57
管 内	27	3	5.3	12	20.7	4	7.0	372	4.1	154	1.70	1.55
	28	1	1.8	9	16.2	2	3.6	311	3.5	129	1.44	1.55
	29	1	1.8	17	30.2	2	3.7	335	3.8	93	1.06	1.57
	30	-	-	10	18.7	-	-	302	3.5	125	1.44	1.50
	元	-	-	10	21.6	1	2.2	300	3.5	116	1.36	1.49
臼 杵 市	27	1	5.5	7	37.2	2	10.9	147	3.8	68	1.77	1.46
	28	1	5.1	4	20.0	1	5.1	99	2.6	48	1.26	1.46
	29	1	5.2	8	39.8	2	10.3	121	3.2	15	0.40	1.39
	30	-	-	7	37.8	-	-	101	2.7	55	1.49	1.40
	元	-	-	3	18.6	-	-	108	3.0	40	1.10	1.36
津 久 見 市	27	-	-	2	18.5	-	-	58	3.2	22	1.23	1.56
	28	-	-	-	-	-	-	50	2.9	20	1.14	1.53
	29	-	-	3	34.1	-	-	54	3.2	21	1.23	1.47
	30	-	-	-	-	-	-	45	2.7	22	1.32	1.49
	元	-	-	-	-	-	-	42	2.6	27	1.66	1.55
由 布 市	27	2	7.1	3	10.6	2	7.1	167	4.9	64	1.88	1.64
	28	-	-	5	18.3	1	3.7	162	4.8	61	1.80	1.69
	29	-	-	6	22.0	-	-	160	4.8	57	1.70	1.63
	30	-	-	3	11.2	-	-	156	4.7	48	1.44	1.59
	元	-	-	7	30.2	1	4.4	150	4.6	49	1.49	1.58

(標準化様式 表2②つづき)

注:合計特殊出生率とは、「15歳から49歳までの女性の年齢別出生率を合計したもの」で、1人の女性がその年齢別出生率で一生涯の間に生むとしたときの子ども数に相当する。なお、人口を維持するには2.07以上必要とされている。合計特殊出生率の管内及び各市町村の数値は、その年次を含む前5年間の平均値である。

資料:総務省「国勢調査」「人口推計」、厚生労働省「人口動態統計」

管内及び各市町村の日本人人口は、県福祉保健企画課算出の推計人口を記載。合計特殊出生率は、県福祉保健企画課調べ。

## 2 死亡の動向

(1) 主要死因別死亡数、死亡率(人口10万対)

	年次	全国	大分県	管内		臼杵市		津久見市		由布市	
		率	率	実数	率	実数	率	実数	率	実数	率
総数	29	1,075.3	1,260.8	1,369	1,554.3	592	1,579.7	283	1,651.9	494	1,475.9
	30	1,101.2	1,290.5	1,361	1,594.6	600	1,655.9	249	1,532.7	512	1,557.7
	元	1,116.2	1,301.3	1,370	1,605.2	614	1,694.5	292	1,797.4	464	1,411.7
結核	29	1.9	1.9	3	3.4	-	-	-	-	3	9.0
	30	1.8	2.4	2	2.3	-	-	1	6.2	1	3.0
	元	1.7	1.8	1	1.2	-	-	1	6.2	-	-
悪性新生物	29	299.5	317.2	362	411.0	137	365.6	82	478.6	143	427.2
	30	301.9	326.2	331	387.8	134	369.8	67	412.4	130	395.5
	元	304.2	326.4	297	348.0	121	333.9	70	430.9	106	322.5
糖尿病	29	11.2	12.6	13	14.8	6	16.0	-	-	7	20.9
	30	11.5	14.0	8	9.4	3	8.3	2	12.3	3	9.1
	元	11.2	13.0	13	15.2	7	19.3	2	12.3	4	12.2
高血圧性疾患	29	7.7	8.9	2	2.3	1	2.7	1	5.8	-	-
	30	7.7	7.7	1	1.2	-	-	-	-	1	3.0
	元	7.7	7.9	4	4.7	2	5.5	1	6.2	1	3.0
心疾患	29	164.3	190.5	203	230.5	92	245.5	34	198.5	77	230.1
	30	168.3	196.3	225	263.6	107	295.3	34	209.3	84	255.6
	元	167.9	191.1	217	254.3	98	270.5	48	295.5	71	216.0
脳血管疾患	29	88.2	103.2	114	129.4	56	149.4	27	157.6	31	92.6
	30	87.4	104.7	117	137.1	66	182.1	20	123.1	31	94.3
	元	86.1	105.6	114	133.6	61	168.4	22	135.4	31	94.3
大動脈瘤及び解離	29	15.3	19.4	14	15.9	4	10.7	2	11.7	8	23.9
	30	15.2	16.0	11	12.9	3	8.3	5	30.8	3	9.1
	元	15.2	16.2	11	12.9	8	22.1	1	6.2	2	6.1
肺炎	29	77.7	99.0	89	101.0	33	88.1	11	64.2	45	134.4
	30	76.5	93.5	84	98.4	34	93.8	11	67.7	39	118.7
	元	77.2	94.9	103	120.7	37	102.1	22	135.4	44	133.9
慢性閉塞性肺疾患	29	14.9	21.5	23	26.1	11	29.4	-	-	12	35.9
	30	15.0	21.3	25	29.3	12	33.1	3	18.5	10	30.4
	元	14.4	19.9	18	21.1	10	27.6	2	12.3	6	18.3
喘息	29	1.4	2.5	9	10.2	8	21.3	-	-	1	3.0
	30	1.3	2.4	8	9.4	8	22.1	-	-	-	-
	元	1.2	2.7	12	14.1	12	33.1	-	-	-	-
肝疾患	29	13.7	13.0	9	10.2	1	2.7	6	35.0	2	6.0
	30	14.0	13.4	9	10.5	3	8.3	2	12.3	4	12.2
	元	14.0	13.9	19	22.3	8	22.1	7	43.1	4	12.2
腎不全	29	20.2	28.5	26	29.5	10	26.7	7	40.9	9	26.9
	30	21.1	27.2	31	36.3	14	38.6	7	43.1	10	30.4
	元	21.5	30.5	30	35.1	13	35.9	5	30.8	12	36.5
老衰	29	81.3	87.5	107	121.5	57	152.1	17	99.2	33	98.6
	30	88.6	100.9	112	131.2	44	121.4	16	98.5	52	158.2
	元	98.5	107.9	120	140.6	53	146.3	19	117.0	48	146.0
不慮の事故	29	32.4	46.1	51	57.9	19	50.7	11	64.2	21	62.7
	30	33.3	45.5	57	66.8	20	55.2	14	86.2	23	70.0
	元	31.7	41.6	49	57.4	20	55.2	8	49.2	21	63.9
自殺	29	16.4	18.3	14	15.9	8	21.3	4	23.3	2	6.0
	30	16.2	18.2	13	15.2	7	19.3	2	12.3	4	12.2
	元	15.7	15.1	19	22.3	7	19.3	4	24.6	8	24.3
その他	29	229.3	290.5	330	374.7	149	397.6	81	472.8	100	298.8
	30	241.3	300.7	327	383.1	145	400.2	65	400.1	117	356.0
	元	248.0	312.8	343	401.9	157	433.3	80	492.4	106	322.5

資料:厚生労働省「人口動態統計」注:率は人口10万対

(標準化様式表3)

(2)標準化死亡比(平成27年～令和元年の平均)

		全死因	40～64歳	悪性新生物	心疾患	脳血管疾患
大分県	男	99.1	98.2	92.3 **	93.5 **	99.4
	女	107.1 **	93.8 **	94.4 **	104.0 **	105.4 **
臼杵市	男	101.7	94.2	89.1 *	113.5	119.7 *
	女	112.0 **	94.7	86.1 **	107.8	136.9 **
津久見市	男	105.4	112.9	90.8	108.0	110.1
	女	97.1	73.3	89.8	87.8	107.7
由布市	男	97.2	84.6	98.2	86.3	72.1 **
	女	109.2 **	74.3	94.7	112.5	94.7

(標準化様式 表④)

注:1) 標準化死亡比(SMR)は、各地域の年齢階級別人口と全国の年齢階級別死亡率により算出された各地域の期待死亡数と、その地域の実際の死亡数との比を示す。主に小地域の比較に用いられ、全国を100(基準値)として、100より大きいということは、その地域の死亡状況は全国より悪く、100より小さいということは、全国より良いということを意味する。

2) \*は5%の危険率で有意差があり、\*\*は1%の危険率で有意差があることを示す。

資料:市町村別・保健所別標準化死亡比(福祉保健企画課調べ)

臼杵市は、男性、女性とも心疾患及び脳血管疾患による死亡が全国より多い。

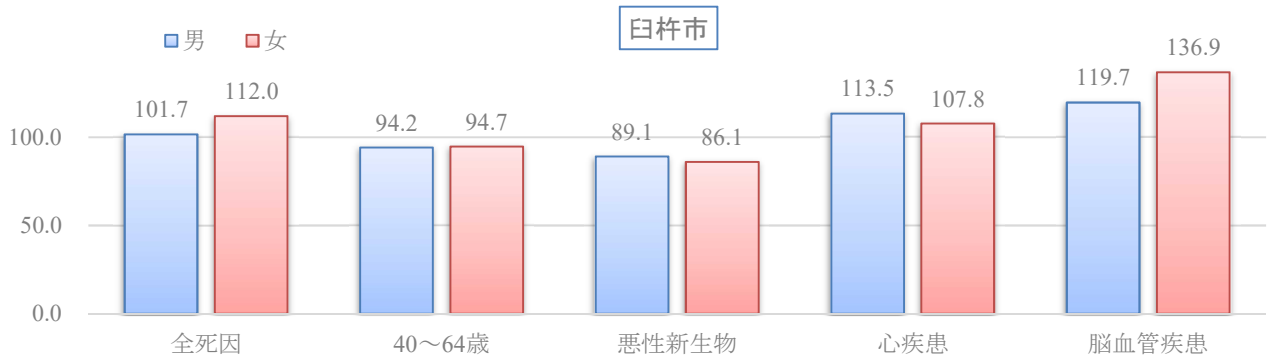

津久見市は、女性の悪性新生物及び心疾患の死亡が全国より少ない。

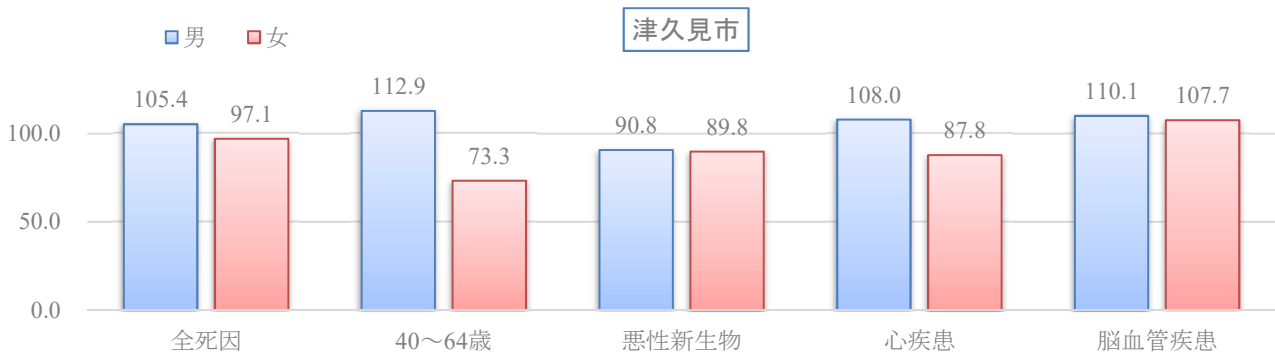

由布市は、男性の心疾患及び脳血管疾患の死亡が全国より少ない。

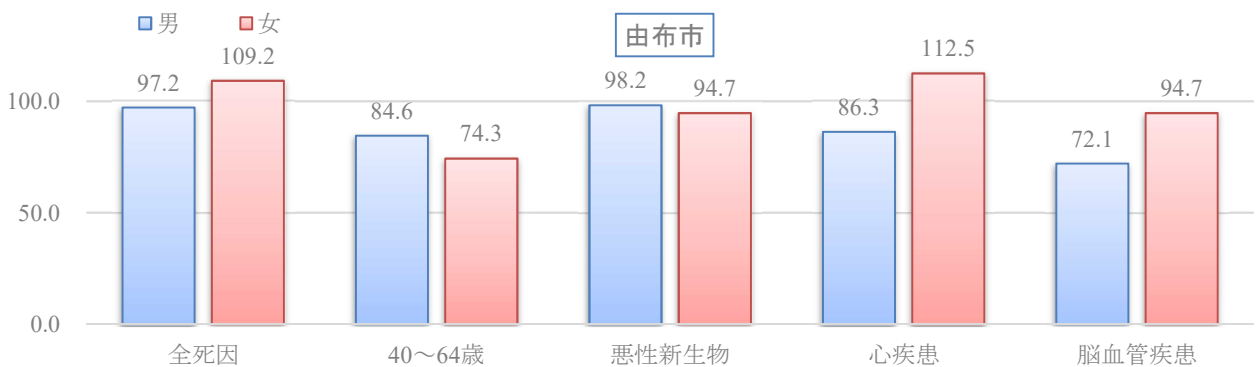

### Ⅲ 保健・衛生部門

#### 1 地域保健対策強化の概要

##### (1) 企画調整機能

###### ① 中部保健所企画調整会議

「地域保健法」及び「地域保健対策の推進に関する基本的な指針」に基づき、各課を横断した総合的な企画、調整を行い、地域の健康課題の解決を目指すことを目的に設置している。

回数	構成メンバー	議 題
12回	所長、次長、保健部長、各課長、班総括、企画調整担当	<ul style="list-style-type: none"> <li>・保健所行動計画の策定、進捗管理及び評価</li> <li>・健康危機管理対策の推進</li> <li>・新型インフルエンザ等感染症、鳥インフルエンザ対策の方針決定及び助言等</li> <li>各種横断的会議、事業等の企画及び評価 等</li> </ul>

※中部保健所調べ

###### ② 中部保健所運営協議会

中部保健所の所管区域内の地域保健及び保健所の運営に関する事項を審議させるため、市町村、関係団体等の委員で構成される協議会を設置し、意見・要望等を保健所運営に反映させることを目的に開催している。

開催日	開催場所	出席者	議 題
R2.9.4	白杵土木事務所 大会議室	運営協議会委員 16人 保健所(部)職員 12人	<ul style="list-style-type: none"> <li>・業務概要について</li> <li>・新型コロナウイルス対策の状況</li> <li>・事前提出いただいた質問等</li> </ul>

###### ③ 中部地域医療構想調整会議

大分県地域医療構想を達成するために必要な協議等を行うため、二次医療圏毎に「地域医療構想調整会議」を設置している。

令和2年度は新型コロナウイルス感染症の影響により、未開催。

###### ④ 在宅医療・介護連携の推進

###### ア 在宅医療・介護連携推進のための支援

平成27年4月の介護保険法一部改正により、市町村が実施する地域支援事業の中に在宅医療・介護連携の推進に係る事業が位置づけられた。

白杵市及び津久見市においては各市医師会に、由布市においては地域包括ケア推進協議会(市・医師会・湯布院病院・保健所の共同母体)に事業委託して実施している。

保健所・保健部では、各市や事業委託先とともに、コア会議や全体会議、広報・研修等の各種班会議に参画し、事業の企画・運営を支援している。

###### イ 大分県中部医療圏域における入退院時情報共有ルール

高齢者とその家族が、安心して在宅生活を送れる体制を整えるため、医療機関とケアマネジャーが情報共有する手順とタイミングを定めた「入退院時情報共有ルール」を平成26年度に策定し(全国10か所のモデル医療圏域の一つとして実施)、平成27年4月より運用を開始した。

平成29年度は、未参加病院への働きかけと有床診療所への運用拡大を実施し、平成30年度は、運用状況に関する実態調査を実施した。令和元年度は、その調査結果をもとに、今後の取り組みの方向性を検討した。

取組	開催日	対象/参加者	内容
※令和2年度中は新型コロナウイルス感染症のため未開催			



入退院時情報共有ルールと在宅医療介護連携の流れ

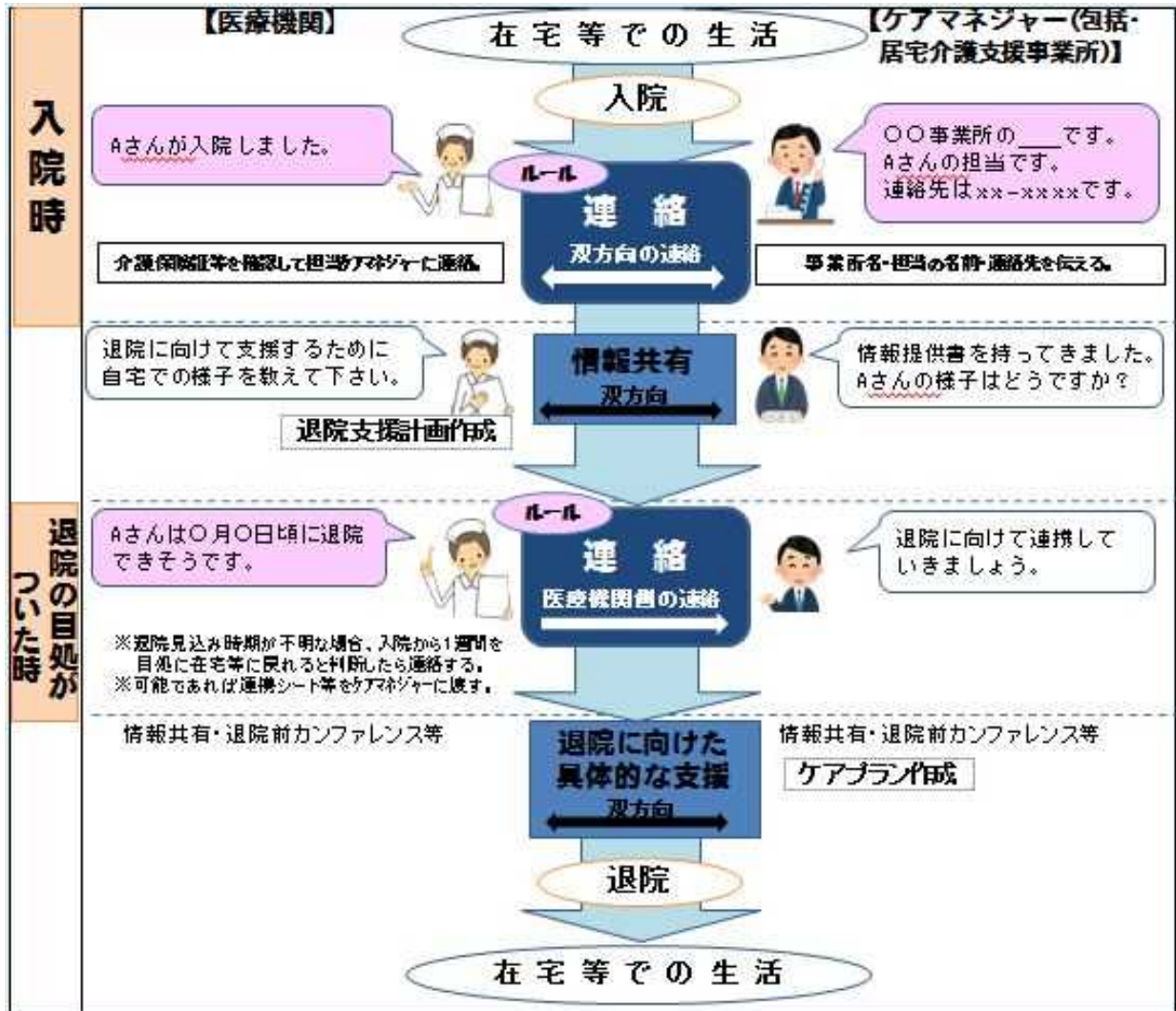

## (2)健康危機管理体制整備

地域における健康危機管理の拠点として、健康危機事案の発生を未然に防止し、発生時に迅速かつ的確に対応することにより、地域住民の安全を守ることを目指している。

### ①健康危機管理連絡会議

医師会、歯科医師会、救急医療機関、薬剤師会、消防本部、警察署、行政機関が参加する会議を例年開催し、連絡体制の確認などを行っている。令和2年度は新型コロナウイルス感染症の影響により未開催。

### ②健康危機管理シミュレーション

令和2年度は新型コロナウイルス感染症の影響により未開催。

### ③健康危機管理情報の発信

内容	方法	頻度	対象者
管内における感染症の発生状況	保健所ホームページ	毎週更新	一般住民
・感染性胃腸炎への注意喚起 ・インフルエンザへの注意喚起	iFAX	必要時	管内医療機関

### ④衛星携帯電話の通話訓練

県防災局 防災対策室のスケジュールにより受発信訓練を実施

⑤新型コロナウイルス感染症(COVID-19)対策

新型コロナウイルス感染症は、2019年に中国武漢市で発見されて以降、全世界に感染拡大し、国内、県内においても感染が拡大した。令和2年1月には、感染症法の指定感染症に指定され<sup>\*</sup>、積極的疫学調査、入院調整・移送、濃厚接触者や帰国者の健康観察、感染症法上の手続きにかかる事務等、法に基づく業務を幅広く担っている。

さらに、各種機関や一般住民からの相談対応、受診調整、検査にかかる調整、検体搬送等の業務も担うと共に、地域における健康危機管理の拠点として、感染拡大防止に向けて以下の対策及び体制整備を行っている。また、災害時の避難所における新型コロナウイルス感染症対策についても各市と連携を図った。

※令和3年2月の法令改正により、感染症法第6条第7項第3号及び第4号に位置づけられた。

a 健康危機管理体制

名称、開催日、場所	内容	参加機関
大分県中部地域新型コロナウイルス感染症対策本部会議(中部地域) 令和2年3月3日 中部保健所大会議室	1.発生現状説明 2.今後の取組について 3.情報共有	臼杵医師会、津久見医師会、臼津歯科医師会、コスモス病院、津久見中央病院、臼杵消防本部、津久見消防本部、臼杵市役所、津久見市役所
大分県中部地域新型コロナウイルス感染症対策本部会議(中部地域) 令和2年3月20日 中部保健所大会議室	1.発生現状説明 2.今後の取組について 3.情報共有	臼杵医師会、津久見医師会、臼津歯科医師会、コスモス病院、津久見中央病院、臼杵消防本部、津久見消防本部、臼杵市役所、津久見市役所
大分県中部地域新型コロナウイルス感染症対策本部会議(由布地域) 令和2年4月11日 由布保健部大会議室	1.発生現状説明 2.今後の対応 3.意見交換	大分郡市医師会、大分大学医学部附属病院、湯布院病院、由布市消防本部、大分南警察署、大分市薬剤師会、由布市役所

※以降、書面資料にて情報提供

b 情報の提供・共有

媒体	内容	関係機関
管内における新型コロナウイルス感染者の発生についてお知らせ ※随時	新型コロナウイルス感染症対策本部医会議該当機関宛て、当該地域に陽性者が発生した場合、感染状況報道資料を送付	該当地区の医師会、消防署、歯科医師会、薬剤師会、市、教育委員会、振興局
保健所ホームページ	大分県ホームページ「新型コロナウイルスに関するお知らせ」のリンクバナー作成	住民向け

c 医療体制の構築

名称、開催日、場所	内容	参加機関
新型コロナ医療体制全体会議 令和2年4月16日 臼杵市医師会	臼杵市医師会の今後の取組協議	臼杵市医師会
津久見中央病院新型コロナ対応協議 令和2年5月28日 津久見中央病院	津久見市医師会の今後の取組協議	津久見市医師会
新型コロナ対策連絡会議 令和2年6月30日 臼杵市医師会	臼杵市医師会の今後の取組協議 検査体制確保	臼杵市医師会
津久見市医師会新型コロナ緊急対策会議 令和3年2月5日 津久見中央病院	クラスター発生に伴う対応協議	津久見市医師会
COVID-19診療・検査体制等説明会 令和2年11月27日 由布保健部大会議室	診療・検査体制について説明・協議、届出及び抗原検査等の留意点を説明	由布市内の各医療機関

d 研修・訓練

名称、開催日、場所	内容	参加機関
PPE着脱訓練 令和2年10月6日 とうぼ小児科	1.新型コロナウイルス感染症について 2.感染予防について 2.PPE着脱訓練	とうぼ小児科医院
PPE着脱訓練 令和2年10月15日 臼杵コスモス病院	1.新型コロナウイルス感染症について 2.感染予防について 3.PPE着脱訓練	臼杵市医師会員
感染症研修会 令和2年9月14日 臼杵市中央公民館 講座室	1.新型コロナウイルス感染症について 2.感染予防について	臼杵市高齢者福祉施設
感染症研修会 令和2年9月15日 津久見市民交流センター 大会議室	1.新型コロナウイルス感染症について 2.感染予防について	津久見市高齢者福祉施設
感染症研修会 令和2年10月29日 由布保健部	1.新型コロナウイルス感染症について 2.感染予防について	由布市高齢者福祉施設

### (3) 人材育成

管内保健師を対象とした研修会や実習生指導等を行い、地域の人材育成に取り組んでいる。

#### ①管内保健師研修会

管内の保健師を対象として、保健師の専門性を高め、実践力を向上することを目指して実施した。

令和2年度

事務局	回数	参加者数(延)	研修テーマ
中部保健所	7回	105人	各種保健事業及び保健活動の充実と効果的・効率的な実施に向け、管内保健師の資質の向上及び顔のみえる関係づくりによる連携促進を図る。 テーマ「学び合い -みんなで作りあげる学びの場-」 ・人材育成指針策定に向けたラダー別研修、新任期地域診断報告 ・COVID19に関する情報共有 等
由布保健部	7回	120人	保健事業の充実を目指した計画的遂行と管内保健事業関係者の資質の向上を図る。 ・グループ活動:年間テーマ「挾間・庄内・湯布院の3地域の特性を知ろう～エビデンスに基づいた地域活動を目指して～」 ・新任期事例検討 3事例 助言者 大分大学医学部看護学科 基盤看護学講座 地域看護学領域 准教授 志賀たずよ 氏 ・7月豪雨災害における災害時保健活動に関する情報共有・振り返り ・最新の保健情報の読み解き ・COVID19に関する情報共有 等

#### ②市町村新任期保健師人材育成支援

大分県が平成25年度に策定した「大分県新任期保健師人材育成ガイドライン」に基づき、採用3年以内の保健師を対象として、各市役所とともに取り組んだ。

令和2年度

	主な取り組み	実施日	内容
中部保健所	新任期人材育成にかかる打合せ会議	R2.6.29	・新任期保健師の育成にかかる体制整備と役割確認、スケジュールの確認、教育目標の共有を行う。
	地域診断	R2.7.31 R3.3.19	・地域診断講義(行政保健師ラダー別研修で実施) ・地域診断報告(中部保健所保健事業検討会ないで実施)
由布保健部	新任期人材育成にかかる打合せ会議	R2.6.29	・新任期保健師の育成にかかる体制整備と役割確認、スケジュールの確認、教育目標の共有を行う。
	地域診断、事例検討	R2.7.31 R3.3.19	・地域診断講義(行政保健師ラダー別研修で実施) ・地域診断報告(中部保健所保健事業検討会ないで実施)

#### ③行政保健師人材育成連絡会議

管内の統括的役割を担う保健師を対象に、保健師活動の効果的な展開と、人材育成を推進することを目的として実施した。

令和2年度

事務局	回数	参加者数(延)	内容
中部保健所	3回	12人	・人材育成体制構築に向けた現状・課題 ・キャリアラダー別研修の企画、運営、評価 ・災害時保健活動の取組
由布保健部	3回	11人	・人材育成体制構築に向けた現状・課題の共有・検討 ・人材育成指針・マニュアルに基づく新任期保健師人材育成(地域診断・家庭訪問・研修等)の企画、運営、評価 ・災害時保健活動マニュアル・シミュレーション等の検討

④臼津管内行政保健師キャリアラダー別研修

中部保健所管内の市・保健所で働く保健師を対象に、キャリアラダーに応じて学び合う場をもち、主体的なキャリアアップを図ることを目的に実施した。

令和2年度

研修名	回数	参加者数(延)	内容
臼津管内行政保健師キャリアラダー研修会	1	9人	日時:令和2年7月31日(金)13:30~15:30 1 保健師が行う個別支援 2 保健活動に活かす地域診断 講師:大分大学医学部看護学科 准教授 志賀たずよ

⑤実習生指導

学生の臨地学習として、公衆衛生看護(医師)活動の実施と、必要な技術の習得や、看護専門職の役割について理解を深めるよう指導した。

令和2年度

	学校名(施設名)	人数	実習期間
中部保健所	大分県立看護科学大学		新型コロナ対応により、受入れ中止
	大分県立看護科学大学大学院	1人	R2.11.16 ~ R2.12.4
	大分大学医学部看護学科	4人	R3.1.26 ~ R3.1.28
由布保健部	大分県立看護科学大学		新型コロナ対応により、受入れ中止
	大分大学医学部看護学科	2人	R3.3.2 ~ R3.3.5
	大分大学医学部医学科		新型コロナ対応により、受入れ中止

(4)調査研究、学会発表等

令和2年度

	テーマ	報告した学会名等	報告日	報告場所
中部保健所	高齢者福祉施設で発生した銅による食中毒について	食品衛生監視員・と畜食鳥検査員・狂犬病予防員研究発表会	R3. 2. 17	県庁舎本館2階 正庁ホール
	古ステンレス製やかんで調製した酸性飲料による銅の食中毒について	薬事・食品衛生審議会食品衛生分科会食中毒部会(Web会議)	R3. 3. 22	AP虎ノ門会議室
由布保健部	健康経営事業所における運動継続要因の検討	第66回大分県公衆衛生学会	書面開催	

## (5) 地域の健康課題対策推進事業

長期総合計画の取組の柱である「健康寿命日本一」を実現するため、平成28年度に実施した県民健康意識行動調査等により明らかになった市町村の健康課題の解決に向けて、保健所を拠点とした健康増進施策を推進している。当保健所では、平成29年度から調査により明らかになった管内の健康課題(表1)への対策として、「事業所ぐるみの運動実践」に焦点をあて取組を行っている。

表1 管内の健康課題

市町村	項目	順位
臼杵市	肥満者(MBI 25以上)の割合	下位4位
津久見市	20～39歳における肥満者(BMI25以上)の割合	下位1位
由布市	定期的な運動(1回30分以上、週2回以上)をしている者の割合	下位1位

出典 県民健康意識行動調査

### ①事業概要

平成29年度は、青壮年期の健康づくりを推進するため事業所をターゲットにしたセミナーの開催及びモデル3事業所への運動指導の介入と成果の見える化に取り組んだ。

平成30年度は、得られた成果を元にセミナーで動機付けを行い、事業所介入の内容も運動実践に加え食生活へのアプローチにも取り組み、モデル事業所を7事業所に拡大した。さらに、前年度運動実践に取り組んだ3事業所のフォローアップ事業に取り組んだ。

その結果、健康づくりを実践した事業所では事業主・従業員の健康意識の向上がみられ、参加・体験型の有効性、事業所の特徴に応じた指導の効果、さらに健康づくりを通して事業所内のコミュニケーションが良好となり事業所の活性化につながる事等が明確となり、「健康な職場づくり」へ寄与することができた。

3年目となる令和元年度は、事業所間の連携、市と事業所の連携を促進し、各市の実情に応じて地区組織を巻き込み、協働体制による事業展開を行った。また、事業所が主体的に取り組むことができるように、「事業主・健康管理担当者のための健康づくりの手引き、健康サポート“手帳”」を作成した。

令和2年度からは、3年間、県で実施した事業を補助事業として募り、津久見市と由布市が中部保健所・由布保健部のサポートのもと本事業を活用、実施した。

### ②事業内容

- ・事業所まるごとヘルスアップ講座 ……p44参照
- ・事業所ネットワーク連絡会議 ……p45参照
- ・事業所健康・運動チャレンジ事業 ……希望のあった事業所に運動トレーナー及び管理栄養士を派遣、事業所の特徴に応じた事業所ぐるみの取り組みを支援。さらに、取組のコツ及びポイント等を保健師が指導。

#### ・事業所健康手引き作成

平成29年度からの取り組みをまとめ、事業所の事業主や健康管理担当者が健康づくりを具体的に進めていく健康づくりの手引きを臼杵コスモス病院及び各市の担当者とともに作成した。

健康づくりの手引きは、事業所が健康度分析をし、その特徴に応じた取り組みを5W1Hの手法で取り組めるよう、手軽に取り組める運動メニュー等の資料や各市の取り組みも盛り込んでいる。健康サポート“手帳”は、個人の記録として活用できるよう、3ヶ月の個人目標、取り組み、体重記録表、職場でできるちょこっとこれだけ体操等盛り込んでいる。

### ③事業効果

- ・事業所が主体的に健康づくりに取り組むための事業所の特徴に応じた健康づくりの推進

平成29年度からの取組から、事業所が主体的に健康づくりに取り組むための5W1Hの要素を明らかにすることができた。実際の取組では、取組内容を明確にするため「取組宣言書」を作成し、また、取組が見える化し継続する後押しとなる「健康サポート手帳」を活用して事業所の特徴に応じた健康づくりを行うことで、事業所全体で健康づくりに取り組むことができた。これらの取組をまとめ、事業所が主体的に取り組むための事業所健康支援マニュアルを作成。令和2年度から実際に事業所に周知し、事業所ごとの目標を設定、取り組みにつながった。

- ・主体的に取り組む事業所の増加

平成29年度からの取組を通じ、自ら主体的に「健康チャレンジ事業」に取り組む事業所ができた。自らの事業所の特徴に合わせた健康づくりを実施し、効果を実感できている。事業所の健康づくりが活性化してきたことにより「優秀健康経営事業所」知事顕彰を受賞する事業所等ができており、地域の事業所への刺激となっている。

- ・健康をサポートする地域資源の開拓

青壮年期の健康づくりを行う関係機関の専門職が役割を担えるように支援を行った。各市と協働して、本事業とマイレージ事業のタイアップを行った。また、平成30年度から地域組織である食生活改善推進協議会と連携して事業に取り組む、青壮年期の健康づくりを推進している。

## 2 地域医療

### (1) 医療施設の動態

令和2年度中

区分	中部保健所		由布保健部	
	新規開設	廃止	新規開設	廃止
病院	-	-	-	-
診療所	1	2	4	4
歯科診療所	-	-	-	-

資料:保健所調べ

(標準化様式 表73)

### (2) 医療施設の状況

令和2年度末現在

人口 10万 対	施設数	病院							診療所			歯科 診療 所	歯科 技 工 所	助 産 所
		総数	病床数						施設数	病床数				
			一般	療養	感染症	精神	結核	一般		療養				
全国	7	1,212.1	703.7	244.5	1.5	258.9	3.5	81.3	65.8	6.2	54.3			
大分県	14	1,747.8	1,047.8	230.7	3.5	461.5	4.4	83.6	296.5	23.9	47.8			
中部保健所	10	1,804.9	1,416.0	209.6	4.7	174.7	0.0	87.3	258.5	47.7	43.1	1.2	8.2	
中部保健所	9	1,550	1,216	180	4	150	0	75	222	41	37	1	7	
臼杵市	4	508	301	83	4	120	0	31	84	32	16	0	3	
津久見市	1	120	120	0	0	0	0	16	19	0	10	1	2	
由布市	4	922	795	97	0	30	0	28	119	9	11	0	2	
大分県	155	19,838	11,892	2,618	40	5,238	50	949	3,365	271	542	0	0	

注1「人口10万対」の欄の全国及び大分県の数値は、令和元年10月1日現在

(標準化様式 表5)

注2「人口10万対」の欄の管内を算出する際の基準人口は、令和元年10月1日現在

病院・診療所・歯科診療所(人口10万対の全国、大分県)は、厚生労働省「医療施設調査」  
管内の基準人口は、県統計調査課「大分県の人口推計」

出典 令和元年医療施設調査 二次医療圏・市区町村編 第1表、第2表

令和元年医療施設調査 都道府県編15表

令和元年医療施設調査 都道府県編24表

### (3) 医療関係従事者の状況

平成30年12月31日現在

人口 10万 対	職種	医師	歯科 医師	薬剤師	保健師	助産師	看護師	准看護師	歯科 衛生士	歯科 技 工 士
		全国	257.4	82.1	238.0	41.9	29.2	963.8	240.8	104.9
大分県	284.2	65.2	190.5	58.7	29.3	1,276.2	485.0	131.4	52.8	
中部保健所	663.3	75.6	185.6	90.5	36.7	1,637.1	457.1	127.2	13.7	
中部保健所	579	66	162	79	32	1,429	399	111	12	
臼杵市	65	28	60	33	5	354	203	46	3	
津久見市	26	10	21	15	1	115	78	18	6	
由布市	488	28	81	31	26	960	118	47	3	
大分県	3,251	746	2,179	671	335	14,600	5,548	1,505	603	

(標準化様式 表6)

注1「人口10万対」の欄の医師・歯科医師・薬剤師の全国及び大分県の数値は、平成30年12月31日現在

注2「人口10万対」の欄の管内を算出する際の基準人口は、平成30年10月1日現在

資料1 医師、歯科医師、薬剤師は、厚生労働省「医師・歯科医師・薬剤師調査」(平成30年末)

資料2 上記1)以外の職種の全国及び大分県の数値は「衛生行政報告例」(平成30年末現在)

資料3 管内の基準人口は、県統計調査課「大分県の人口推計」



#### (4) 医療機関立入検査の状況

令和2年度の医療法第25条第1項の立入検査は、新型コロナウイルス感染症対策により未実施。

中部保健所

令和2年度

	対象施設数	実施施設数	実施率(%)
総数	81	-	-
病院	5	-	-
一般診療所	49	-	-
歯科診療所	27	-	-
助産所	-	-	-

注：対象施設数は令和2年3月31日現在  
資料：保健所調べ

(標準化様式 表7)

由布保健部

令和2年度

	対象施設数	実施施設数	実施率(%)
総数	42	-	-
病院	3	-	-
一般診療所	28	-	-
歯科診療所	11	-	-
助産所	-	-	-

注：対象施設数は令和2年3月31日現在  
資料：保健所調べ

(標準化様式 表7)

#### (5) へき地巡回診療、救急医療対策

##### ①へき地巡回診療

平成15年度から、臼杵市医師会立コスモス病院、津久見市医師会立津久見中央病院が、へき地医療拠点病院に指定されている。臼杵市では、東神野において2回/月、津久見市では四浦において4回/月、無垢島において1回/月巡回診療が行われている。

##### ②救急医療体制

初期救急医療体制は、休日及び夜間における軽症患者の医療を確保するための医療体制である。臼杵市医師会、津久見市医師会による休日・夜間の在宅当番医制、臼津歯科医師会による休日当番医制が実施されている。

また、休日及び夜間における手術や入院治療を要する重症患者を受け入れる第2次救急医療体制として、臼杵市、津久見市では、臼杵市医師会立コスモス病院と津久見市医師会立津久見中央病院が輪番制で実施している。

由布市においては、大分郡市医師会による休日在宅当番医制、大鶴歯科医師会による休日当番医制が実施されている。

また、管内には高度救命救急センターに指定されている大分大学医学部附属病院がある。

### 3 母子保健

母子保健は、あらゆる健康対策の基本をなすものであり、妊娠期から出産～乳幼児期にいたるまで切れ目のない支援対策が必要である。

平成9年度に母子保健事業が市に移譲され、さらに平成25年度からは未熟児への支援も市が行うことになり、保健所では小児慢性特定疾病児童等自立支援事業や保健・福祉・医療の連携体制づくりに取り組んでいる。

#### (1) 母子保健統計

##### ①妊娠届出状況

令和2年度（単位：人）

	総数	11週以下	12～19週	20～27週	28週以上	分娩後	不詳
管内	439	412	25	1	1	-	-
臼杵市	148	141	6	1	-	-	-
津久見市	61	52	9	-	-	-	-
由布市	230	219	10	-	1	-	-

資料：地域保健・健康増進事業報告

(標準化様式 表102)

##### ②妊産婦乳児訪問指導

令和2年度（単位：人）

	妊婦		産婦		乳児	
	実人員	延人員	実人員	延人員	実人員	延人員
管内	8	16	446	468	393	430
臼杵市	1	1	152	152	140	147
津久見市	1	2	54	56	50	51
由布市	6	13	240	260	200	224
中部保健所	-	-	-	-	2	3
由布保健部	-	-	-	-	1	5

資料：市実施分は地域保健・健康増進事業報告、保健所・保健部分は保健所調べ

#### (2) 医療費等給付状況

##### ①未熟児養育医療給付状況

令和2年度（単位：人）

	総数	1,000g以下	1,001g～ 1,500g以下	1,501g～ 1,800g以下	1,801g～ 2,000g以下	2,001g～ 2,300g以下	2,301g～ 2,500g以下	2,501g以上
		管内	18	1	2	2	2	2
臼杵市	3	1	-	-	-	-	-	2
津久見市	4	-	-	1	-	1	-	2
由布市	11	-	2	1	2	1	-	5

資料：保健所調べ

(標準化様式 表16)

②育成医療給付状況

令和2年度（単位：人）

	総数	視覚障がい	聴覚・平衡機能障がい	音声・言語・そしやく機能障がい	肢体不自由	内臓障がい					ヒト免疫不全ウイルスによる免疫機能不全
						心臓機能障がい	腎臓機能障がい	小腸機能障がい	肝臓機能障がい	その他内臓障がい	
管内	18	-	-	17	-	1	-	-	-	-	-
臼杵市	7	-	-	7	-	-	-	-	-	-	-
津久見市	5	-	-	5	-	-	-	-	-	-	-
由布市	6	-	-	5	-	1	-	-	-	-	-

注：延数

資料：保健所調べ

（標準化様式 表15）

③小児慢性特定疾病医療受給者証所持者数

令和3年3月31日現在（単位：人）

	総数	悪性新生物	慢性腎疾患	慢性呼吸器疾患	慢性心疾患	内分泌疾患	膠原病	糖尿病	先天性代謝異常	血液疾患	免疫疾患	神経・筋疾患	慢性消化器疾患	染色体又は遺伝子の変化に伴う症候群	皮膚疾患	骨系統疾患	脈管系疾患
管内	79	9	7	1	10	18	2	8	5	5	-	3	4	4	2	1	-
臼杵市	28	6	3	-	1	7	1	-	1	4	-	1	1	2	-	1	-
津久見市	16	1	1	-	2	5	1	3	1	-	-	1	-	1	-	-	-
由布市	35	2	3	1	7	6	-	5	3	1	-	1	3	1	2	-	-

注：総数は実数、疾患別は1人2疾患の者あり延数である

資料：保健所調べ

（標準化 表17様式）

④不妊治療費等助成事業にかかる助成金の給付状況

（単位：件）

	平成27年度	平成28年度	平成29年度	平成30年度	令和元年度	令和2年度
中部保健所	37	56	27	40	39	31
由布保健部	46	38	20	26	37	32

資料：保健所調べ

※申請件数を計上

(3)乳幼児健康診査実施状況等

平成11年度から、大分県母子保健情報システムを整備し、健診の精度管理と健診結果の還元を県下統一で行っている。

管内では、定期的に母子保健連絡会を開催し、母子保健の課題について検討している。

①4ヶ月児健康診査実施状況

令和2年度 (単位:人、%)

	健診種別	対象者数	受診者数	受診率	受診者内訳											
					異常を認めず				異常あり							
					異常を認めず		要指導		要観察		要精密		要医療		治療中	
					人数	率	人数	率	人数	率	人数	率	人数	率	人数	率
管内		468	432	92.3	356	82.4	7	1.6	27	6.3	8	1.9	6	1.4	28	6.5
臼杵市	4ヶ月児	189	172	91.0	138	80.2	5	2.9	10	5.8	2	1.2	5	2.9	12	7.0
津久見市	4ヶ月児	45	44	97.8	34	77.3	2	4.5	2	4.5	-	-	-	-	6	13.6
由布市	3～8ヶ月児	234	216	92.3	184	85.2	-	-	15	6.9	6	2.8	1	0.5	10	4.6

資料:保健所調べ

②4ヶ月児健康診査 要観察以上内訳

令和2年度 (単位:延人数)

		身	精	け	運	斜	聴	筋	そ	血	湿	ア	そ	股	斜	循	呼	消	停	そ	先	先	染	育	そ	
		体的	神	い	動	視	覚	緊	の	液	疾	疹	ト	の	節	頸	環	吸	化	留	の	天	天	色	児	の
		発	発	れ	達	異	異	張	常	患	患	皮	皮	疾	疾	疾	疾	疾	丸	患	患	常	常	環	境	上
		常	害	ん	常	視	常	張	常	患	患	疾	疾	疾	疾	疾	疾	疾	丸	患	患	常	常	環	境	上
管内	要観察	9	-	-	4	-	1	1	-	1	6	-	3	-	1	-	-	1	1	3	-	-	-	-	1	
	要精密	1	-	-	-	-	-	-	-	-	-	-	2	3	-	1	-	-	-	1	-	-	-	-	-	
	要医療	-	-	-	-	-	-	-	-	1	2	3	-	-	-	-	-	-	-	-	-	-	-	-	-	
	治療中	3	-	-	1	-	2	1	1	2	6	-	5	-	-	5	1	2	1	3	-	4	-	-	-	
臼杵市	要観察	5	-	-	3	-	-	1	-	-	-	-	1	-	-	-	-	-	-	1	-	-	-	-	-	
	要精密	-	-	-	-	-	-	-	-	-	-	-	2	-	-	-	-	-	-	-	-	-	-	-	-	
	要医療	-	-	-	-	-	-	-	-	1	1	3	-	-	-	-	-	-	-	-	-	-	-	-	-	
	治療中	2	-	-	-	-	2	-	1	1	2	-	4	-	-	1	1	1	1	1	-	3	-	-	-	
津久見市	要観察	-	-	-	-	-	1	-	-	-	-	-	-	-	-	-	-	-	-	-	-	-	-	-	1	
	要精密	-	-	-	-	-	-	-	-	-	-	-	-	-	-	-	-	-	-	-	-	-	-	-	-	
	要医療	-	-	-	-	-	-	-	-	-	-	-	-	-	-	-	-	-	-	-	-	-	-	-	-	
	治療中	-	-	-	-	-	-	1	-	-	1	-	-	-	-	2	-	-	-	2	-	-	-	-	-	
由布市	要観察	4	-	-	1	-	-	-	-	1	6	-	2	-	1	-	-	1	1	2	-	-	-	-	-	
	要精密	1	-	-	-	-	-	-	-	-	-	-	3	-	1	-	-	-	1	-	-	-	-	-	-	
	要医療	-	-	-	-	-	-	-	-	-	1	-	-	-	-	-	-	-	-	-	-	-	-	-	-	
	治療中	1	-	-	1	-	-	-	-	1	3	-	1	-	-	3	-	1	-	-	-	1	-	-	-	

資料:保健所調べ

③10ヶ月児健康診査実施状況

令和2年度 (単位:人、%)

	健診種別	対象者数	受診者数	受診率	受診者内訳											
					異常を認めず				異常あり							
					異常を認めず		要指導		要観察		要精密		要医療		治療中	
					人数	率	人数	率	人数	率	人数	率	人数	率	人数	率
管内		242	212	87.6	156	73.6	8	3.8	16	7.5	1	0.5	4	1.9	27	12.7
白杵市	10ヶ月児	193	167	86.5	129	77.2	4	2.4	13	7.8	1	0.6	3	1.8	17	10.2
津久見市	10ヶ月児	49	45	91.8	27	60.0	4	8.9	3	6.7	-	0.0	1	2.2	10	22.2
由布市	10~11ヶ月児	令和2年度は未実施														

資料:保健所調べ

④10ヶ月児健康診査 要観察以上内訳

令和2年度 (単位:延人数)

		身	精	け	運	斜	聴	筋	そ	血	湿	ア	そ	股	斜	循	呼	消	停	そ	先	先	染	育	そ	
		体的	神	い	動	視	覚	緊	の	液	疹	ト	の	節	環	吸	化	留	他	天	天	色	児	の		
		発	発	れ	発	常	異	張	神	疾	患	皮	皮	関	系	器	器	器	壜	泌	性	性	体	環	他	
		育	達	ん	達	視	常	張	経	患	患	膚	膚	節	疾	系	系	系	丸	尿	代	形	境	境	他	
		異	障	害	異	常	異	張	系	患	患	疾	疾	節	疾	疾	疾	疾	患	器	謝	態	上	上	他	
		常	害	ん	常	視	常	張	感	患	患	患	患	節	疾	疾	疾	疾	患	疾	疾	異	の	の	他	
		害	害	害	害	害	害	害	覚	患	患	患	患	患	患	患	患	患	患	患	患	常	問	問	他	
		常	常	常	常	常	常	常	器	患	患	患	患	患	患	患	患	患	患	患	常	題	題	他		
		常	常	常	常	常	常	常	異	患	患	患	患	患	患	患	患	患	患	患	常	題	題	他		
		常	常	常	常	常	常	常	常	患	患	患	患	患	患	患	患	患	患	患	常	題	題	他		
管内	要観察	4	2	-	8	-	-	1	-	-	-	-	1	-	-	-	-	-	-	-	-	-	-	1	-	
	要精密	-	-	-	-	-	-	-	-	-	-	-	1	-	-	-	-	-	-	-	-	-	-	-	-	
	要医療	-	-	-	-	-	-	-	-	-	1	-	2	-	-	-	-	2	-	-	-	-	-	-	-	
	治療中	3	-	-	1	-	-	-	1	-	3	-	5	-	-	4	1	1	-	2	-	3	1	-	8	
白杵市	要観察	4	2	-	5	-	-	1	-	-	-	-	1	-	-	-	-	-	-	-	-	-	-	1	-	
	要精密	-	-	-	-	-	-	-	-	-	-	-	1	-	-	-	-	-	-	-	-	-	-	-	-	
	要医療	-	-	-	-	-	-	-	-	-	-	-	2	-	-	-	2	-	-	-	-	-	-	-	-	
	治療中	3	-	-	1	-	-	-	1	-	3	-	3	-	-	1	1	1	-	-	-	2	1	-	6	
津久見市	要観察	-	-	-	3	-	-	-	-	-	-	-	-	-	-	-	-	-	-	-	-	-	-	-	-	
	要精密	-	-	-	-	-	-	-	-	-	-	-	-	-	-	-	-	-	-	-	-	-	-	-	-	
	要医療	-	-	-	-	-	-	-	-	1	-	-	-	-	-	-	-	-	-	-	-	-	-	-	-	
	治療中	-	-	-	-	-	-	-	-	-	-	-	2	-	-	3	-	-	-	2	-	1	-	-	2	
由布市	要観察	令和2年度は未実施																								
	要精密	令和2年度は未実施																								
	要医療	令和2年度は未実施																								
	治療中	令和2年度は未実施																								

資料:保健所調べ

⑤1歳6ヶ月児健康診査実施状況

令和2年度（単位：人、％）

	対 象 者 数	受 診 者 数	受 診 率	受診者内訳											
				異常を認めず				異常あり							
				異常を認めず		要指導		要経過観察		要精密		要治療		治療中	
				人数	率	人数	率	人数	率	人数	率	人数	率	人数	率
管内	553	537	97.1	270	50.3	96	17.9	117	21.8	6	1.1	4	0.7	44	8.2
白杵市	194	190	97.9	119	62.6	30	15.8	21	11.1	2	1.1	2	1.1	16	8.4
津久見市	76	75	98.7	53	70.7	4	5.3	14	18.7	-	-	-	-	4	5.3
由布市	283	272	96.1	98	36.0	62	22.8	82	30.1	4	1.5	2	0.7	24	8.8

資料：保健所調べ

（標準化様式 表11）

⑥1歳6ヶ月児健康診査 要観察以上内訳

令和2年度（単位：延人数）

	肥満	低身長	その他の身体的発育異常	精神発達の遅滞	言語発達の遅滞	四肢骨格系異常	熱性けいれん	運動機能異常	視覚異常	聴覚異常	てんかん性疾患	その他の神経系感覚器異常	貧血	その他の血液疾患	アトピー性皮膚炎	その他の皮膚疾患	心雑音・先天性心疾患	その他の循環器系疾患	ぜんそく様疾患	その他の呼吸器疾患	その他の消化器疾患	停薬	陰嚢水腫	その他の泌尿生殖器系疾患	先天性異常	生活習慣上の問題	情緒行動上の問題	育児環境上の問題	その他
管内	要観察	-	1	1	62	46	1	-	5	1	-	-	-	-	-	2	-	-	-	-	-	3	-	-	-	-	4	11	2
	要精密	-	-	-	1	-	2	-	-	1	-	-	1	-	-	-	-	-	-	-	-	-	-	-	1	-	-	-	
	要医療	-	-	1	-	-	-	-	-	-	1	-	-	1	2	2	-	-	1	-	-	-	-	-	2	-	-	-	2
	治療中	-	1	3	2	1	1	-	1	2	-	-	1	-	4	3	3	-	1	-	-	1	2	-	2	5	-	-	9
白杵市	要観察	-	1	1	-	13	1	-	2	1	-	-	-	-	-	2	-	-	-	-	-	-	-	-	-	-	-	-	
	要精密	-	-	-	1	-	1	-	-	-	-	-	-	-	-	-	-	-	-	-	-	-	-	-	-	-	-	-	
	要医療	-	-	-	-	-	-	-	-	-	-	-	-	-	1	-	-	-	-	-	-	-	-	-	-	-	-	1	
	治療中	-	1	1	1	1	-	-	-	-	-	-	-	-	2	1	1	-	1	-	-	1	-	2	4	-	-	6	
津久見市	要観察	-	-	-	1	7	-	-	1	-	-	-	-	-	-	-	-	-	-	-	-	2	-	-	-	-	-	2	1
	要精密	-	-	-	-	-	-	-	-	-	-	-	-	-	-	-	-	-	-	-	-	-	-	-	-	-	-	-	
	要医療	-	-	-	-	-	-	-	-	-	-	-	-	-	-	-	-	-	-	-	-	-	-	-	-	-	-	-	
	治療中	-	-	1	-	-	-	-	-	-	-	1	-	-	-	-	-	-	-	-	-	-	2	-	-	-	-	-	
由布市	要観察	-	-	-	61	26	-	-	2	-	-	-	-	-	-	-	-	-	-	-	-	1	-	-	-	4	9	1	
	要精密	-	-	-	-	-	1	-	-	1	-	-	1	-	-	-	-	-	-	-	-	-	-	-	1	-	-	-	
	要医療	-	-	1	-	-	-	-	-	-	1	-	-	1	2	1	-	-	1	-	-	-	-	-	2	-	-	1	
	治療中	-	-	1	1	-	1	-	1	2	-	-	-	-	2	2	2	-	-	-	-	-	-	-	1	-	-	3	

資料：保健所調べ

⑦3歳児健康診査実施状況

令和2年度 (単位:人、%)

	対 象 者 数	受 診 者 数	受 診 率	受診者内訳											
				異常を認めず				異常あり							
				異常を認めず		要指導		要経過観察		要精密		要治療		治療中	
				人数	率	人数	率	人数	率	人数	率	人数	率	人数	率
管内	672	652	97.0	248	38.0	130	19.9	162	24.8	55	8.4	6	0.9	51	7.8
白杵市	244	240	98.4	94	39.2	45	18.8	48	20.0	36	15.0	1	0.4	16	6.7
津久見市	101	98	97.0	44	44.9	-	-	39	39.8	5	5.1	4	4.1	6	6.1
由布市	327	314	96.0	110	35.0	85	27.1	75	23.9	14	4.5	1	0.3	29	9.2

資料:保健所調べ

(標準化様式 表13)

⑧3歳児健康診査 要観察以上内訳

令和2年度 (単位:延人数)

	肥満	低身長	その他の身体的发育異常	精神発達遅滞	言語発達遅滞	四肢骨格系異常	熱性けいれん	運動機能異常	視覚異常	聴覚異常	てんかん性疾患	その他の神経系感覚器異常	貧血	その他の血液疾患	アトピー性皮膚炎	その他の皮膚疾患	心雑音・先天性心疾患	その他の循環器疾患	ぜんそく様疾患	その他の呼吸器疾患	その他の消化器疾患	停留嚥丸	陰嚢水腫	その他の泌尿生殖器系疾患	先天性異常	生活習慣上の問題	情緒行動上の問題	育児環境上の問題	その他
管内	要観察	-	2	1	29	20	1	-	1	1	-	1	-	-	-	-	-	-	-	-	-	-	-	67	-	-	57	23	3
	要精密	-	5	-	-	1	2	-	-	43	7	-	-	-	-	-	-	1	-	-	-	-	-	1	-	-	5	-	1
	要医療	-	-	-	2	3	-	-	-	1	-	-	-	-	-	-	1	-	-	-	-	-	-	-	-	-	-	-	-
	治療中	-	1	1	5	4	-	-	11	6	2	1	1	-	1	2	5	2	2	4	1	-	-	1	2	-	3	-	10
白杵市	要観察	-	1	-	7	5	1	-	1	-	1	-	-	-	-	-	-	-	-	-	-	-	-	11	-	-	27	-	2
	要精密	-	5	-	-	1	1	-	-	28	7	-	-	-	-	-	-	-	-	-	-	-	-	-	-	-	5	-	1
	要医療	-	-	-	1	-	-	-	-	-	-	-	-	-	-	-	-	-	-	-	-	-	-	-	-	-	-	-	-
	治療中	-	1	-	1	1	-	-	-	3	1	1	-	-	1	-	1	-	2	1	-	-	-	-	-	-	3	-	6
津久見市	要観察	-	-	-	-	2	-	-	-	-	-	-	-	-	-	-	-	-	-	-	-	-	-	28	-	-	5	3	1
	要精密	-	-	-	-	-	-	-	5	-	-	-	-	-	-	-	-	-	-	-	-	-	-	-	-	-	-	-	-
	要医療	-	-	-	1	3	-	-	-	-	-	-	-	-	-	-	-	-	-	-	-	-	-	-	-	-	-	-	-
	治療中	-	-	-	-	2	-	-	-	-	1	-	1	-	-	1	-	-	-	-	-	-	-	-	-	-	-	-	1
由布市	要観察	-	1	1	22	13	-	-	1	-	-	-	-	-	-	-	-	-	-	-	-	-	-	28	-	-	25	20	-
	要精密	-	-	-	-	-	1	-	10	-	-	-	-	-	-	-	1	-	-	-	-	-	-	1	-	-	-	-	-
	要医療	-	-	-	-	-	-	-	1	-	-	-	-	-	-	-	1	-	-	-	-	-	-	-	-	-	-	-	-
	治療中	-	-	1	4	1	-	-	11	3	-	-	-	1	1	4	1	2	2	-	-	-	-	1	2	-	-	-	3

資料:保健所調べ

⑨5歳児健康診査実施状況

令和2年度（単位：人、％）

	対象者数	受診者数	受診率	受診者内訳											
				異常を認めず				異常あり							
				異常を認めず		要指導		要観察		要精密		要医療		治療中	
				人数	率	人数	率	人数	率	人数	率	人数	率	人数	率
管内	619	424	68.5	251	59.2	3	0.7	81	19.1	26	6.1	12	2.8	51	12.0
白杵市	224	45		1	2.2	-	-	10	22.2	20	44.4	-	-	14	31.1
津久見市	92	91	98.9	41	45.1	3	3.3	22	24.2	4	4.4	8	8.8	13	14.3
由布市	303	288	95.0	209	72.6	-	-	49	17.0	2	0.7	4	1.39	24	8.3

資料：保健所調べ

注：白杵市は、アンケート等により必要と判断された児のみが受診している。

⑩5歳児健康診査 要観察以上内訳

令和2年度（単位：延人数）

	要観察	要精密	要医療	治療中	身体的発育異常	精神発達遅滞	言語発達遅滞	四肢骨格系異常	熱性けいれん	運動機能異常	視覚	聴覚	てんかん性疾患	その他の神経系感覚器異常	貧血	その他の血液疾患	アトピー性皮膚炎	その他の皮膚疾患	心雑音・先天性心疾患	その他の循環器系疾患	ぜんそく様疾患	その他の呼吸器疾患	その他いへルニア	その他の消化器疾患	その他の泌尿生殖器系疾患	陰嚢水腫	先天性異常	生活習慣上の問題	情緒行動上の問題	育児環境上の問題	その他
管内	-	51	5	-	3	-	-	-	-	-	-	-	-	-	-	-	-	-	-	-	-	-	-	-	-	-	-	-	24	3	-
管内	-	8	3	-	2	-	-	-	-	-	-	-	-	-	-	-	-	-	1	-	-	-	-	-	-	-	-	-	11	-	-
管内	1	5	6	-	1	-	-	-	-	-	-	-	-	-	-	-	-	-	-	-	-	-	-	-	-	-	-	-	-	-	-
管内	1	33	2	-	2	-	1	-	-	-	-	-	-	-	-	-	1	-	1	-	2	-	-	-	-	-	1	-	9	-	1
白杵市	-	2	1	-	3	-	-	-	-	-	-	-	-	-	-	-	-	-	-	-	-	-	-	-	-	-	-	-	9	-	-
白杵市	-	5	3	-	2	-	-	-	-	-	-	-	-	-	-	-	-	-	-	-	-	-	-	-	-	-	-	9	-	-	
白杵市	-	-	-	-	1	-	-	-	-	-	-	-	-	-	-	-	-	-	-	-	-	-	-	-	-	-	-	-	-	-	-
白杵市	-	7	-	-	1	-	-	-	-	-	-	-	-	-	-	-	1	-	-	-	-	-	-	-	-	1	-	7	-	-	
津久見市	-	-	4	-	-	-	-	-	-	-	-	-	-	-	-	-	-	-	-	-	-	-	-	-	-	-	-	15	3	-	
津久見市	-	1	-	-	-	-	-	-	-	-	-	-	-	-	-	-	-	-	1	-	-	-	-	-	-	-	-	2	-	-	
津久見市	1	1	6	-	-	-	-	-	-	-	-	-	-	-	-	-	-	-	-	-	-	-	-	-	-	-	-	-	-	-	-
津久見市	1	2	2	-	1	-	1	-	-	-	-	-	-	-	-	-	-	-	1	-	2	-	-	-	-	-	-	2	-	1	-
由布市	-	49	-	-	-	-	-	-	-	-	-	-	-	-	-	-	-	-	-	-	-	-	-	-	-	-	-	-	-	-	-
由布市	-	2	-	-	-	-	-	-	-	-	-	-	-	-	-	-	-	-	-	-	-	-	-	-	-	-	-	-	-	-	-
由布市	-	4	-	-	-	-	-	-	-	-	-	-	-	-	-	-	-	-	-	-	-	-	-	-	-	-	-	-	-	-	-
由布市	-	24	-	-	-	-	-	-	-	-	-	-	-	-	-	-	-	-	-	-	-	-	-	-	-	-	-	-	-	-	-

資料：保健所調べ

⑪巡回相談内訳

令和2年度（単位：延人数）

	受診者数	言語発達	精神発達	運動発達	行動上の問題	四肢の奇形・先天異常	低身長	難聴	その他
管内	39	15	9	1	26	-	-	-	4
白杵市	22	14	1	-	20	-	-	-	-
津久見市	-	-	-	-	-	-	-	-	-
由布市	17	1	8	1	6	-	-	-	4

資料：保健所調べ



(4) ヘルシースタートおおいた推進事業

全ての妊婦や産婦・育児中の母親が、健やかで安心した妊娠生活や子育て期間を送ることができるよう、「ガイドライン」に基づき、母子健康手帳交付時点をスタートに各ライフステージにおいて適切な情報収集とタイムリーな情報提供を行う。

また、支援が必要な母親を発見した場合、医療・保健・福祉・教育の連携により、ハイリスク群や強い育児不安のある親に対し適切なフォローアップと育児不安・ストレスの軽減を図ることができるよう地域での取り組みを強化している。

令和2年度

	開催日		参加者	内容
中部保健所	連母子会保健	毎月第3月曜日 計12回	市役所保健師、こんにちは赤ちゃん訪問看護師、保健所保健師	1 事例検討: こんにちは赤ちゃん訪問等の訪問事例や妊娠届で把握したハイリスク妊婦等を中心に事例検討を行う。 2 課題検討: 各市や臼津地域での母子保健事業に関する課題を中心に検討を行う。 3 情報交換: 母子保健事業に関する先進地の取組についての学習や各種研修の復命等を行い、支援者の資質の研鑽を行う。
	連産科会・議小児科	R2.9.5	産婦人科医、小児科医、精神科医、臼津地区助産師会、市町村保健師、保健所医師、保健所保健師	(1) 新型コロナウイルス感染症について (2) 各市の「産後ケア事業」の取組について (3) 母子保健連絡会時に検討した事例報告 (4) 事例検討「パニック障害と診断された母親の支援について」 ①事例紹介者: 臼杵市保健師 ②ショートレクチャー 白川病院 白川暁彦院長 ③意見交換
	専臼津部地域	R2.12.15	産婦人科医、小児科医、精神科医、歯科医師、臼津地区助産師会、保育士、栄養士会、児童相談所職員、市役所保健師、市役所要対協担当、保健所医師、保健所保健師	※書面開催※ (1) 臼津地域の母子保健から見る子育ての現状について 1) 臼津地域の子育て支援の状況(令和元年度の状況) 2) 各市別福祉相談について (2) コロナ禍における保健事業の展開にむけて 1) コロナ禍における母子保健事業の実施状況 2) 妊娠期からの切れ目のない母子支援にむけた取組 ①新型コロナウイルス感染症による実践にむけた影響 ②意見交換 テーマ「子どもの健やかな育ちのための支援・取組みにについて」 (3) 情報提供 「EPDS産後うつ質問票について」(確認事項)
由布保健部	専大分圏域	R2.9.10	産婦人科医、小児科医、精神科医、歯科医師、助産師、栄養士、各市保育園会・幼稚園会、各市保健担当課・子育て支援課、各市教育委員会、保健所 24人	1 ガイドライン(大分圏域版)について 2 大分圏域における切れ目のない支援に向けた取り組みについて (1) 子育て世代包括支援センター事業の取組 ①子育て世代包括支援センターの役割と県内の取組状況 ②-1 事例紹介「5歳児健診を通じた関係機関との連携」 ②-2 意見交換 ③子育て世代包括支援センター運営状況、成果、課題 ④意見交換 ～子育て世代包括支援センターの効果的な運用に向けて (2) 連携窓口について
	連産科会	R2.8.31	大分市・由布市内医療機関助産師、大分市・由布市保健師、保健部保健師 36人	1 ガイドライン(大分圏域版)について 2 産後ケア事業について 3 由布市子育て世代包括支援センターについて 4 グループワーク「産後ケア・サポートについて」

(5) 小児慢性特定疾病児童等自立支援事業

小児慢性特定疾病児童等とその保護者の持つ様々なニーズに対する相談支援を実施した。

療育相談指導件数

令和2年度（単位：件）

	電話				面接				訪問			
	特小 定児 疾慢 病性	育 児 不 安	虐 待	そ の 他	特小 定児 疾慢 病性	育 児 不 安	虐 待	そ の 他	特小 定児 疾慢 病性	育 児 不 安	虐 待	そ の 他
中部保健所	43	-	-	1	13	-	-	-	-	-	-	-
由布保健部	35	-	1	5	15	-	-	-	5	-	-	-

資料：保健所調べ

（標準化様式 表60）

## 4 生活習慣病対策

### (1) 高齢者の医療の確保に関する法律の規定による特定健康診査(国民健康保険)

平成18年の医療制度改革において、「老人保健法」が「高齢者の医療の確保に関する法律」に全面改正され、医療保険者に40歳以上74歳以下の被保険者及び被扶養者に対する生活習慣病予防に着目した特定健康診査及び特定保健指導が義務づけられた。

令和元年度(単位:人、%)

	特定健康診査				特定保健指導							
	対象者数 (A) ※1	受診者数 (B) ※2	評価対 象者数 (C)	実施率 (D)= (B)/(A) *100	対象者数※3				終了者			実施率 (G)= (F)/(E) *100
					動機付け	積極的	合計(E)	(E)/(C) *100	動機付け	積極的	合計(F)	
管内	15,050	7,580	7,590	50.4	717	165	882	11.6	479	56	535	60.7
白杵市	6,729	3,340	3,341	49.6	300	70	370	11.1	262	46	308	83.2
津久見市	3,078	1,362	1,369	44.2	123	21	144	10.5	65	2	67	46.5
由布市	5,243	2,878	2,880	54.9	294	74	368	12.8	152	8	160	43.5
市町村国保計	175,249	71,009	71,075	40.5	6,500	1,498	7,998	11.3	3,327	480	3,807	47.6

資料:法定報告(速報値)

(標準化様式 表24)

※1 平成31年4月1日から年間をとおして加入中の者

※2 ※1の中で令和2年3月31日までに特定健診を受診した者の数

※3 特定健診の結果、階層化により特定保健指導の対象となった者の数

(メタボリックシンドローム該当者・予備軍の減少率の算出基礎となる数値)

### (2) 健康増進法の規定による健康診査

従来の基本健康診査を中心とする老人保健事業のうち、「高齢者の医療の確保に関する法律」に定められたもの以外の健康診査については、健康増進法の規定による健康増進事業として、各市町村が実施することになった。

令和2年度

	対象者数	受診者数	受診率 (%)	指導区分別実人員				内臓脂肪症候群		
				保健 指導 非対象	服薬中	動機付 け支援	積極的 支援	内臓 脂肪 症候群 予備群	内臓 脂肪 症候群 該当者	
管内	計	815	62	7.6	24	7	5	4	8	12
	男	361	23	6.4	11	3	2	2	3	7
	女	454	39	8.6	13	4	3	2	5	5
白杵市	計	404	16	4.0	12	-	-	2	3	3
	男	192	4	2.1	3	-	-	-	-	3
	女	212	12	5.7	9	-	-	2	3	-
津久見市	計	186	9	4.8	5	-	3	-	3	-
	男	88	7	8.0	4	-	2	-	2	-
	女	98	2	2.0	1	-	1	-	1	-
由布市	計	225	37	16.4	7	7	2	2	2	9
	男	81	12	14.8	4	3	-	2	1	4
	女	144	25	17.4	3	4	2	-	1	5

資料:厚生労働省「地域保健・健康増進事業報告」、各市調べ

(標準化様式 表25)

注:65歳以上の者は積極的支援の対象外、75歳以上の者は保健指導の対象外のため、指導区分別実人員の計は受診者数の計と一致しない。

(3) 肝炎対策(市が実施したもの)

① 肝炎検診(40歳)

令和2年度(単位:人)

	40歳検診										
	受診者数			B型肝炎ウイルス検診		C型肝炎ウイルス検診					対象者数
	B型	C型	(再掲)	陽性	陰性	判定①	判定②	判定③	判定④	判定⑤	
B型C型同時											
管内	36	35	35	-	36	-	-	-	9	26	912
白杵市	23	23	23	-	23	-	-	-	1	22	357
津久見市	3	2	2	-	3	-	-	-	-	2	144
由布市	10	10	10	-	10	-	-	-	8	2	411

資料: 中部保健所調べ

(標準化様式表79)

② 肝炎検診(41歳以上)

令和2年度(単位:人)

	40歳検診以外の対象者への検診										
	受診者数			B型肝炎ウイルス検診		C型肝炎ウイルス検診					
	B型	C型	(再掲)	陽性	陰性	判定①	判定②	判定③	判定④	判定⑤	
B型C型同時											
管内	195	177	176	1	194	-	-	-	97	80	
白杵市	93	93	93	-	93	-	-	-	35	58	
津久見市	55	36	36	-	55	-	-	-	14	22	
由布市	47	48	47	1	46	-	-	-	48	-	

資料: 中部保健所調べ

(標準化様式表80)

(4) がん検診(市が実施したもの)

①事業評価指標値一覧(市町村実施分)

			対象者 (人)	受診者 (人)	受診率 (%)	要精検率 (%)	精密 受診率 (%)	未把握率 (%)	陽性反応 の中度 (%)	がん 発見率 (%)
胃がん	H30	臼杵市	26,918	1,544	8.37	3.89	93.33	0.00	1.67	0.06
		津久見市	13,041	538	5.20	8.18	81.82	6.82	0.00	0.00
		由布市	21,648	378	2.39	7.94	100.00	0.00	0.00	0.00
	R元	臼杵市	26,789	1,491	9.97	4.09	81.97	0.00	1.64	0.07
		津久見市	13,068	505	5.31	7.52	78.95	21.05	0.00	0.00
		由布市	21,661	326	2.21	11.66	100.00	0.00	0.00	0.00
	R2	臼杵市	26,553	1,080	7.26					
		津久見市	12,825	399	4.76					
		由布市	21,628	280	1.96					
大腸がん	H30	臼杵市	26,918	3,428	12.73	7.12	81.56	7.79	2.05	0.15
		津久見市	13,041	1,046	8.02	5.26	74.55	14.55	0.00	0.00
		由布市	21,648	1,632	7.54	4.35	70.42	28.17	4.23	0.18
	R元	臼杵市	26,789	3,219	12.02	6.62	80.28	3.29	2.35	0.16
		津久見市	13,068	988	7.56	5.16	76.47	5.88	7.84	0.40
		由布市	21,661	1,621	7.48	6.29	59.80	39.22	7.84	0.49
	R2	臼杵市	26,553	2,753	10.37					
		津久見市	12,825	833	6.50					
		由布市	21,628	1,520	7.03					
肺がん	H30	臼杵市	26,918	4,286	15.92	0.19	100.00	0.00	12.50	0.02
		津久見市	13,041	1,708	13.10	1.05	100.00	11.11	11.11	0.12
		由布市	21,648	5,376	24.83	3.07	75.76	24.24	1.82	0.06
	R元	臼杵市	26,789	4,245	15.85	1.93	90.24	1.22	2.44	0.05
		津久見市	13,068	1,494	11.43	1.67	76.00	16.00	4.00	0.07
		由布市	21,661	4,969	22.94	3.22	80.63	16.88	0.00	0.00
	R2	臼杵市	26,553	3,357	12.64					
		津久見市	12,825	1,184	9.23					
		由布市	21,628	4,887	22.60					
子宮がん	H30	臼杵市	17,496	2,454	19.37	0.69	88.24	0.00	5.88	0.04
		津久見市	8,433	737	11.47	1.90	100.00	0.00	0.00	0.00
		由布市	15,123	986	8.73	3.25	81.25	18.75	3.13	0.10
	R元	臼杵市	17,243	2,509	20.01	1.08	100.00	0.00	3.70	0.04
		津久見市	8,406	719	11.28	97.00	100.00	0.00	0.00	0.00
		由布市	15,109	824	8.36	2.06	70.59	29.41	0.00	0.10
	R2	臼杵市	16,961	2,109	19.58					
		津久見市	8,186	587	11.18					
		由布市	15,041	758	7.39					
乳がん	H30	臼杵市	14,659	1,120	15.36	9.55	94.39	1.87	4.67	0.45
		津久見市	7,163	377	10.33	8.49	96.88	3.13	0.00	0.00
		由布市	11,702	973	11.84	7.19	92.86	7.14	4.29	0.31
	R元	臼杵市	14,543	1,204	15.73	7.39	92.13	2.25	4.49	0.33
		津久見市	7,164	357	10.18	9.80	100.00	0.00	8.57	0.84
		由布市	11,704	857	10.74	6.77	96.55	3.45	3.45	0.23
	R2	臼杵市	14,422	949	14.75					
		津久見市	7,030	420	10.73					
		由布市	11,669	776	9.86					

資料:厚生労働省「地域保健・健康増進事業報告」

(標準化様式 表62)

注1: 胃がんと子宮がんと乳がんの受診率=(「前年度受診者数」+「当該年度受診者数」-「前年度及び当該年度における2年連続受診者数」)÷「当該年度の対象者数」×100

注2: 胃がんは「胃部エックス線検査」と「胃内視鏡検査」の合計値、子宮がんは「頸部がん」の値、乳がんは「マンモグラフィ」の値

②胃がん・大腸がん検診

令和2年度 (単位:人)

		対象者数 (40歳以上)	胃がん検診受診者数(年度中)								
			胃部エックス線検査		胃内視鏡検査		計		2年連続受診者数		
			集団検診	個別検診	集団検診	個別検診	集団検診	個別検診	集団検診	個別検診	
管内	男	27,885	587	-	154	-	741	-	492	-	
	女	33,121	818	-	199	1	1,017	1	628	-	
臼杵市	男	12,131	346	-	126	-	472	-	287	-	
	女	14,422	452	-	156	-	608	-	356	-	
津久見市	男	5,795	127	-	28	-	155	-	126	-	
	女	7,030	200	-	43	1	243	1	168	-	
由布市	男	9,959	114	-	-	-	114	-	79	-	
	女	11,669	166	-	-	-	166	-	104	-	
(再掲)国民健康保険の被保険者	管内	男	6,851	364	-	104	-	468	-	307	-
		女	7,678	411	-	129	-	540	-	343	-
	臼杵市	男	3,111	240	-	100	-	340	-	211	-
		女	3,478	257	-	125	-	382	-	238	-
	津久見市	男	1,357	86	-	4	-	90	-	73	-
		女	1,589	94	-	4	-	98	-	67	-
	由布市	男	2,383	38	-	-	-	38	-	23	-
		女	2,611	60	-	-	-	60	-	38	-

資料:厚生労働省「地域保健・健康増進事業報告」

(標準化様式 表74)

注:胃がん検診の「(再掲)国民健康保険の被保険者」は50歳~69歳の値

令和2年度(単位:人)

		対象者数 (40歳以上)		大腸がん検診受診者数			
				集団検診		個別健診	
				男	女	男	女
管	内	27,885	33,121	1,521	2,442	475	668
臼	杵市	12,131	14,422	1,085	1,668	-	-
津	久見市	5,795	7,030	306	527	-	-
由	布市	9,959	11,669	130	247	475	668
(再掲)国民健康保険の被保険者	管内	7,392	8,434	989	1,334	313	389
	臼杵市	3,522	3,809	710	917	-	-
	津久見市	1,487	1,719	172	242	-	-
	由布市	2,383	2,906	107	175	313	389

(標準化様式 表74)

資料:厚生労働省「地域保健・健康増進事業報告」

注:大腸がん検診の「(再掲)国民健康保険の被保険者」は40歳~69歳の値

③肺がん検診

令和2年度(単位:人)

		対象者数 (40歳以上)	問診者数		胸部エックス線検査		喀痰細胞診(喀痰細胞診のみ受診は除く)						
					受診者数		喀痰細胞診対象者数 (胸部エックス線検査受診者 中高危険群者数)		喀痰容器配布回収状況				
									配布数		回収数		
					集団検診	個別検診	集団検診	個別検診	集団検診	個別検診	集団検診	個別検診	集団検診
管 内	男	27,885	2,079	1,570	2,079	1,570	617	341	97	11	89	11	
	女	33,121	3,090	2,568	3,211	2,568	84	32	17	-	11	-	
白 杵 市	男	12,131	1,357	-	1,357	-	207	-	-	-	-	-	
	女	14,422	1,879	-	2,000	-	11	-	-	-	-	-	
津 久 見 市	男	5,795	352	74	352	74	184	-	44	-	40	-	
	女	7,030	654	104	654	104	31	-	8	-	5	-	
由 布 市	男	9,959	370	1,496	370	1,496	226	341	53	11	49	11	
	女	11,669	557	2,464	557	2,464	42	32	9	-	6	-	
(再掲)国民健康保険の被保険者	管 内	男	7,749			1,265	799						
		女	8,434			1,794	1,062						
	白 杵 市	男	3,522			854	-						
		女	3,809			1,092	-						
	津久見市	男	1,487			144	27						
		女	1,719			313	30						
	由 布 市	男	2,740			267	772						
		女	2,906			389	1,032						

資料:厚生労働省「地域保健・健康増進事業報告」

(標準化様式 表75・表76)

注:肺がん検診の「(再掲)国民健康保険の被保険者」は40歳~69歳の値

④子宮頸がん検診

令和2年度(単位:人)

		対象者数 (20歳以上)	受診者数		2年連続受診者数	
			集団検診	個別検診	集団検診	個別検診
			管 内	40,188	3,381	73
白 杵 市	16,961	2,044	65	1,266	31	
津 久 見 市	8,186	587	-	391	-	
由 布 市	15,041	750	8	470	-	
(再掲)国民健康保険の被保険者	管 内	9,282	1,352	14	871	9
	白 杵 市	4,154	889	14	548	9
	津久見市	1,840	183	-	139	-
	由 布 市	3,288	280	-	184	-

資料:厚生労働省「地域保健・健康増進事業報告」

(標準化様式 表77)

注:子宮頸がん検診の「(再掲)国民健康保険の被保険者」は20歳~69歳の値

⑤乳がん検診

令和2年度(単位:人)

		対象者数 (40歳以上)	マンモグラフィ			
			受診者数		2年連続受診者数	
			集団検診	個別検診	集団検診	個別検診
			管 内	33,121	2,122	23
白 杵 市	14,422	949	-	26	0	
津 久 見 市	7,030	420	-	23	0	
由 布 市	11,669	753	23	483	0	
(再掲)国民健康保険の被保険者	管 内	8,434	1,188	-	246	0
	白 杵 市	3,809	711	-	14	0
	津久見市	1,719	136	-	7	0
	由 布 市	2,906	341	-	225	0

資料:厚生労働省「地域保健・健康増進事業報告」

(標準化様式 表78)

注:乳がん検診の「(再掲)国民健康保険の被保険者」は40歳~69歳の値

(5) がん検診の精密検査結果(令和元年度実施分)

①胃がん:胃部エックス線検査(個別・集団検診)の精密検査結果

(単位:人)

			受診者数	(再掲) 国民健康保険の被保険者 (50~69歳)	要精密検査者数	精密検査受診者内訳						未受診	未把握	
						異常を認めず	異常を認める			胃がんの疑いがある者または未確定	胃がん以外の疾患であった者 (転移性の胃がんを含む)			
							胃がんであった者(転移性を含む) ま	胃がんのうち 早期がん	早期がんのうち 粘膜内がん					
個別 検診	管内	計	-	-	-	-	-	-	-	-	-	-	-	
		男	-	-	-	-	-	-	-	-	-	-	-	-
		女	-	-	-	-	-	-	-	-	-	-	-	-
	臼杵市	計	-	-	-	-	-	-	-	-	-	-	-	-
		男	-	-	-	-	-	-	-	-	-	-	-	-
		女	-	-	-	-	-	-	-	-	-	-	-	-
	津久見市	計	-	-	-	-	-	-	-	-	-	-	-	-
		男	-	-	-	-	-	-	-	-	-	-	-	-
		女	-	-	-	-	-	-	-	-	-	-	-	-
	由布市	計	-	-	-	-	-	-	-	-	-	-	-	-
		男	-	-	-	-	-	-	-	-	-	-	-	-
		女	-	-	-	-	-	-	-	-	-	-	-	-
集団 検診	管内	計	1,709	-	92	10	1	1	-	1	63	9	8	
		男	745	-	48	3	-	-	-	-	35	5	5	
		女	964	-	44	7	1	1	-	1	28	4	3	
	臼杵市	計	954	427	17	2	1	1	-	-	5	9	-	
		男	437	172	8	-	-	-	-	-	3	5	-	
		女	517	255	9	2	1	1	-	-	2	4	-	
	津久見市	計	429	136	37	2	-	-	-	1	26	-	8	
		男	176	57	19	1	-	-	-	-	13	-	5	
		女	253	79	18	1	-	-	-	1	13	-	3	
	由布市	計	326	31	38	6	-	-	-	-	32	-	-	
		男	132	16	21	2	-	-	-	-	19	-	-	
		女	194	15	17	4	-	-	-	-	13	-	-	

資料:中部保健所調べ

(標準化様式 表81①、81②)



②胃がん:胃内視鏡検査(個別・集団検診)の精密検査結果

(単位:人)

			受診者数	(再掲) 国民健康保険の被保険者 (50~69歳)	要精密検査者数	精密検査(生検または再検査)受診者内訳						未受診	未把握	
						異常を認めず	異常を認める			胃がんの疑いがある者または未確定	胃がん以外の疾患であった者(転移性の胃がんを含む)			
							胃がんであった者(転移性を含まない)	早期がんのうち						
								早期がんのうち	早期がんのうち粘膜内がん					
個別 検診	管内	計	-	-	-	-	-	-	-	-	-	-	-	
		男	-	-	-	-	-	-	-	-	-	-	-	-
		女	-	-	-	-	-	-	-	-	-	-	-	-
	臼杵市	計	-	-	-	-	-	-	-	-	-	-	-	-
		男	-	-	-	-	-	-	-	-	-	-	-	-
		女	-	-	-	-	-	-	-	-	-	-	-	-
	津久見市	計	-	-	-	-	-	-	-	-	-	-	-	-
		男	-	-	-	-	-	-	-	-	-	-	-	-
		女	-	-	-	-	-	-	-	-	-	-	-	-
	由布市	計	-	-	-	-	-	-	-	-	-	-	-	-
		男	-	-	-	-	-	-	-	-	-	-	-	-
		女	-	-	-	-	-	-	-	-	-	-	-	-
集団 検診	管内	計	598	158	45	10	-	-	-	-	33	2	-	
		男	224	40	27	5	-	-	-	-	21	1	-	
		女	374	118	18	5	-	-	-	-	12	1	-	
	臼杵市	計	522	145	44	10	-	-	-	-	32	2	-	
		男	193	30	26	5	-	-	-	-	20	1	-	
		女	329	115	18	5	-	-	-	-	12	1	-	
	津久見市	計	76	13	1	-	-	-	-	-	1	-	-	
		男	31	10	1	-	-	-	-	-	1	-	-	
		女	45	3	-	-	-	-	-	-	-	-	-	
	由布市	計	-	-	-	-	-	-	-	-	-	-	-	
		男	-	-	-	-	-	-	-	-	-	-	-	
		女	-	-	-	-	-	-	-	-	-	-	-	

資料:中部保健所調べ

(標準化様式 表82①、82②)

③大腸がん検診(個別・集団検診)精密検査結果

(単位:人)

			受診者数	要精密検査者数	精密検査受診者内訳								未受診	未把握	
					異常を認める										
					異常を認めず	大腸がんであった者 (転移性を含まない)			大腸がんの疑いが ある者または未確定	腺腫のあった者	最大の腺腫 の大きさ別				大腸がん及び腺腫以外の疾患であった 者(転移性の大腸がんを含む)
						早期がんのうち 粘膜内がん	早期がんのうち 大腸がんのうち	腺腫のあった者			直径10mm未満の腺腫の	直径10mm以上の腺腫の			
あった者	あった者														
個別 検診	管内	計	1,194	85	10	7	1	1	-	19	-	-	10	1	38
		男	484	36	4	1	-	-	-	9	-	-	3	1	18
		女	710	49	6	6	1	1	-	10	-	-	7	-	20
	臼杵市	計	-	-	-	-	-	-	-	-	-	-	-	-	-
		男	-	-	-	-	-	-	-	-	-	-	-	-	-
		女	-	-	-	-	-	-	-	-	-	-	-	-	-
	津久見市	計	-	-	-	-	-	-	-	-	-	-	-	-	-
		男	-	-	-	-	-	-	-	-	-	-	-	-	-
		女	-	-	-	-	-	-	-	-	-	-	-	-	-
	由布市	計	1,194	85	10	7	1	1	-	19	-	-	10	1	38
		男	484	36	4	1	-	-	-	9	-	-	3	1	18
		女	710	49	6	6	1	1	-	10	-	-	7	-	20
集団 検診	管内	計	4,634	281	45	10	6	2	3	30	3	27	137	44	12
		男	1,789	139	17	5	3	-	1	18	2	16	67	25	6
		女	2,845	142	28	5	3	2	2	12	1	11	70	19	6
	臼杵市	計	3,219	213	40	5	4	2	2	12	1	11	112	35	7
		男	1,271	109	15	3	2	-	-	9	1	8	57	21	4
		女	1,948	104	25	2	2	2	2	3	-	3	55	14	3
	津久見市	計	988	51	5	4	2	-	1	10	-	10	19	9	3
		男	355	21	2	1	1	-	1	4	-	4	8	4	1
		女	633	30	3	3	1	-	-	6	-	6	11	5	2
	由布市	計	427	17	-	1	-	-	-	8	2	6	6	-	2
		男	163	9	-	1	-	-	-	5	1	4	2	-	1
		女	264	8	-	-	-	-	-	3	1	2	4	-	1

資料: 中部保健所調べ

(標準化様式 表83、84)

④肺がん検診:胸部エックス線検査

(単位:人)

			受診者数	判定別人数				
				A	B	C	D	E
個別検診	管内	計	4,036	1	3,308	510	85	132
		男	1,530	1	1,235	192	40	62
		女	2,506	-	2,073	318	45	70
	白杵市	計	-	-	-	-	-	-
		男	-	-	-	-	-	-
		女	-	-	-	-	-	-
	津久見市	計	201	-	128	59	11	3
		男	66	-	43	16	7	-
		女	135	-	85	43	4	3
	由布市	計	3,835	1	3,180	451	74	129
		男	1,464	1	1,192	176	33	62
		女	2,371	-	1,988	275	41	67
集団検診	管内	計	6,672	-	3,526	2,964	48	134
		男	2,574	-	1,293	1,198	32	51
		女	4,098	-	2,233	1,766	16	83
	白杵市	計	4,245	-	1,559	2,604	-	82
		男	1,655	-	581	1,042	-	32
		女	2,590	-	978	1,562	-	50
	津久見市	計	1,293	-	938	291	42	22
		男	445	-	295	118	26	6
		女	848	-	643	173	16	16
	由布市	計	1,134	-	1,029	69	6	30
		男	474	-	417	38	6	13
		女	660	-	612	31	-	17

(単位:人)

			要精密検査者数	異常を認めず	精密検査受診者内訳				未受診	未把握
					異常を認める					
					い(肺がん転移性を含めた者)	I 臨床期病期のうち	る肺がんまたは疑いの確定	む性であつた者(転移患者以外の者)		
個別検診	管内	計	133	45	-	-	16	44	-	28
		男	63	20	-	-	8	21	-	14
		女	70	25	-	-	8	23	-	14
	白杵市	計	-	-	-	-	-	-	-	-
		男	-	-	-	-	-	-	-	-
		女	-	-	-	-	-	-	-	-
	津久見市	計	-	1	-	-	-	-	-	2
		男	-	-	-	-	-	-	-	-
		女	3	1	-	-	-	-	-	2
	由布市	計	130	44	-	-	16	44	-	26
		男	63	20	-	-	8	21	-	14
		女	67	24	-	-	8	23	-	12
集団検診	管内	計	134	50	3	-	3	61	12	4
		男	51	17	2	-	1	24	6	1
		女	83	33	1	-	2	37	6	3
	白杵市	計	82	29	2	-	1	42	7	1
		男	32	11	2	-	-	16	3	-
		女	50	18	-	-	1	26	4	1
	津久見市	計	22	12	1	-	-	5	2	2
		男	6	4	-	-	-	1	1	-
		女	16	8	1	-	-	4	1	2
	由布市	計	30	9	-	-	2	14	3	1
		男	13	2	-	-	1	7	2	1
		女	17	7	-	-	1	7	1	-

資料:中部保健所調べ

(標準化様式表87、88)

注:判定別人数のA~Eは次のとおりA:喀痰中に組織球を認めないB:正常上皮細胞のみ、基底細胞増生、軽度異形扁平上皮化細胞、線毛円柱上皮細胞C:中等度異形扁平上皮化細胞、核の増大や濃染を伴う円柱上皮細胞D:高度(境界)異形扁平上皮細胞または悪性腫瘍が疑われる細胞を認めるE:悪性腫瘍細胞を認める

⑤肺がん検診:喀痰細胞診

(単位:人)

			喀痰容器の配付・回収状況		喀痰細胞診の判定別人数				
			配布数	回収数 (受診者数)	A	B	C	D	E
個別検診	管内	計	8	8	2	6	-	-	-
		男	7	7	2	5	-	-	-
		女	1	1	-	1	-	-	-
	白杵市	計	-	-	-	-	-	-	-
		男	-	-	-	-	-	-	-
		女	-	-	-	-	-	-	-
	津久見市	計	-	-	-	-	-	-	-
		男	-	-	-	-	-	-	-
		女	-	-	-	-	-	-	-
	由布市	計	8	8	2	6	-	-	-
		男	7	7	2	5	-	-	-
		女	1	1	-	1	-	-	-
集団検診	管内	計	120	99	3	94	2	-	-
		男	106	92	3	87	2	-	-
		女	14	7	-	7	-	-	-
	白杵市	計	4	4	-	4	-	-	-
		男	4	4	-	4	-	-	-
		女	-	-	-	-	-	-	-
	津久見市	計	57	50	3	45	2	-	-
		男	52	47	3	42	2	-	-
		女	5	3	-	3	-	-	-
	由布市	計	59	45	-	45	-	-	-
		男	50	41	-	41	-	-	-
		女	9	4	-	4	-	-	-

(単位:人)

			要精密検査者数	精密検査受診者内訳						精密検査未受診者内訳	
				異常を認めず	異常を認める					未受診	未把握
					ない(転移性の含ま)	肺がん患者	肺がんの疑いあり	肺がんの疑いあり	肺がんの疑いあり		
個別検診	管内	計	-	-	-	-	-	-	-	-	-
		男	-	-	-	-	-	-	-	-	-
		女	-	-	-	-	-	-	-	-	-
	白杵市	計	-	-	-	-	-	-	-	-	-
		男	-	-	-	-	-	-	-	-	-
		女	-	-	-	-	-	-	-	-	-
	津久見市	計	-	-	-	-	-	-	-	-	-
		男	-	-	-	-	-	-	-	-	-
		女	-	-	-	-	-	-	-	-	-
	由布市	計	-	-	-	-	-	-	-	-	-
		男	-	-	-	-	-	-	-	-	-
		女	-	-	-	-	-	-	-	-	-
集団検診	管内	計	-	-	-	-	-	-	-	-	-
		男	-	-	-	-	-	-	-	-	-
		女	-	-	-	-	-	-	-	-	-
	白杵市	計	-	-	-	-	-	-	-	-	-
		男	-	-	-	-	-	-	-	-	-
		女	-	-	-	-	-	-	-	-	-
	津久見市	計	-	-	-	-	-	-	-	-	-
		男	-	-	-	-	-	-	-	-	-
		女	-	-	-	-	-	-	-	-	-
	由布市	計	-	-	-	-	-	-	-	-	-
		男	-	-	-	-	-	-	-	-	-
		女	-	-	-	-	-	-	-	-	-

資料:中部保健所調べ

(標準化様式表85、86)

注:判定別人数のA~Eは次のとおりA:喀痰中に組織球を認めないB:正常上皮細胞のみ、基底細胞増生、軽度異形扁平上皮化細胞、線毛円柱上皮細胞C:中等度異形扁平上皮化細胞、核の増大や濃染を伴う円柱上皮細胞D:高度(境界)異形扁平上皮細胞または悪性腫瘍が疑われる細胞を認めるE:悪性腫瘍細胞を認める

⑥子宮頸がん検診(個別・集団検診)の結果

(単位:人)

		受診者数	(再掲) 国民健康保険の 被保険者 (20~69歳)	2年連続 受診者数	初回検体の適 正・不適正		細胞診の判定別人数				
					適正	不適正	精検不要	要精検 (ASC-US)	要精検(1)	要精検(2)	判定不能
個別 検診	管内	116	8	27	116	-	108	7	1	-	-
	臼杵市	99	8	27	99	-	94	4	1	-	-
	津久見市	7	-	-	7	-	7	-	-	-	-
	由布市	10	-	-	10	-	7	3	-	-	-
集団 検診	管内	3,934	797	2,540	3,932	2	3,890	20	22	1	1
	臼杵市	2,410	544	1,485	2,408	2	2,387	14	8	-	1
	津久見市	712	178	508	712	-	705	2	4	1	-
	由布市	812	75	547	812	-	798	4	10	-	-

		要精密検査者数	精密検査受診の有無別人数										未受診	未把握
			要精密検査受診者内訳											
			異常を認めず	異常を認める										
				(子宮頸がん 転移性は含 まない)	子宮頸がん の1A期 の うち 進 行 度 が	AIS であ った 者	CIN 3 であ った 者	CIN 2 であ った 者	CIN 1 であ った 者	CIN 3 又 は CIN 2 の い ず れ か で 区 別 で き な い 者 (H S I L)	子宮頸 がん の 疑 い の あ る 者 又 は 未 確 定	子宮頸 がん 及 CIN (異 形 成 等) 以 外 の 疾 患 で あ っ た 者 子 宮 頸 がん を 含 む		
子宮頸がん の 疑 い の あ る 者 又 は 未 確 定														
個別 検診	管内	8	1	-	-	-	-	-	4	-	-	-	3	
	臼杵市	5	1	-	-	-	-	-	4	-	-	-	-	
	津久見市	-	-	-	-	-	-	-	-	-	-	-	-	
	由布市	3	-	-	-	-	-	-	-	-	-	-	3	
集団 検診	管内	43	9	1	-	-	1	-	16	3	11	-	2	
	臼杵市	22	4	1	-	-	1	-	6	3	7	-	-	
	津久見市	7	2	-	-	-	-	-	3	-	2	-	-	
	由布市	14	3	-	-	-	-	-	7	-	2	-	2	

資料:中部保健所調べ

(標準化様式 表91、92)

⑦乳がん検診:マンモグラフィ(個別・集団検診)の結果

(単位:人)

		受診者数	(再掲)国民健康保険の被保険者(40~69歳)	2年連続受診者数	マンモグラフィの判定別人数				
					カテゴリー1	カテゴリー2	カテゴリー3	カテゴリー4	カテゴリー5
個別検診	管内	27	-	1	19	5	3	-	-
	白杵市	-	-	-	-	-	-	-	-
	津久見市	7	-	1	5	1	1	-	-
	由布市	20	-	-	14	4	2	-	-
集団検診	管内	2,380	500	614	2,076	124	170	10	-
	白杵市	1,193	338	37	1,058	46	85	4	-
	津久見市	350	71	4	285	30	32	3	-
	由布市	837	91	573	733	48	53	3	-

		要精密検査者数	精密検査受診者内訳					未受診	未把握	
			異常を認めず	異常を認める			乳がんの疑いのある者または未確定			乳がん以外の疾患の転移を含む
				乳がんであった者(転移性を含まない)	乳がんのうち早期	早期がんのうち非浸潤				
個別検診	管内	2	-	-	-	-	-	-	2	
	白杵市	-	-	-	-	-	-	-	-	
	津久見市	-	-	-	-	-	-	-	-	
	由布市	2	-	-	-	-	-	-	2	
集団検診	管内	182	87	9	6	-	-	77	5	4
	白杵市	89	46	4	1	-	-	32	5	2
	津久見市	35	20	3	3	-	-	12	-	-
	由布市	58	21	2	2	-	-	33	-	2

資料:中部保健所調べ

(標準化様式 表93、94)

注:カテゴリー1~5は以下のとおり カテゴリー1:異常なし カテゴリー2:良性 カテゴリー3:良性、しかし悪性を否定できず カテゴリー4:悪性の疑い カテゴリー5:悪性

## 5 健康増進

県民一人ひとりが、日頃から気軽に健康づくりに取り組み、生涯を通じて健康で活力あふれる人生を送ることができるよう、県では「生涯健康県おおいた21」推進事業を実施し、県民の健康づくりを支援する環境整備に取り組んでいる。「周囲のサポート」「環境づくり」をキーワードに、事業を実効性のあるものにするため、官民一体となって進めることを基本に、分野別の対策を実施し、平成26年度からは健康経営推進部門を新たに追加した。

しかし、「健康増進法の一部を改正する法律」(平成30年法律第78号。以下「改正法」という)の施行を受け、受動喫煙対策部門は廃止となり、今後は改正法に基づいた受動喫煙対策として取り組むこととなる。

### (1)「生涯健康県おおいた21」推進協力事業所(店)普及推進事業

#### ○食の健康応援団(「生涯健康県おおいた21」推進協力店)

外食・中食を利用する県民の健康づくりを支援するための環境整備として推進してきた「健康応援団」及び「うま塩メニュー提供店」について、見直しが行われた。新基準(健康づくり情報を発信し、更にエネルギーひかえめ、もっと野菜、うま塩メニューのいずれかに取り組む)による「食の健康応援団」推進のため、「健康応援団」や「うま塩メニュー提供店」からの更新や新規登録店舗の拡大を行った。

#### 登録店舗数

	令和元年度末		令和2年度末		
	健康応援団	うま塩メニュー提供店	食の健康応援団 (「うま塩」再掲)	うま塩メニュー提供店	健康応援団
大分県	516	150	83(54)	124	446
臼杵市	19	4	3(0)	5	18
津久見市	5	1	2(1)	1	3
由布市	7	1	5(3)	1	5

#### ○健康経営推進部門

県民の働く場である事業所で、より若い世代から望ましい生活習慣を定着させるため「健康経営」の理念を生かし、事業所単位での健康づくりを推進している。

健康づくりに取り組む事業所の登録及び登録された事業所のうち一定の基準を満たす事業所を認定事業所としている。

\*大分県では、「健康経営とは、働く人の健康増進を会社の成長につなげようとする考え方」とし、事業所として従業員の健康づくりを積極的に実践することの普及を目指している。

	令和元年度末		令和2年度末	
	登録事業所数	認定事業所数	登録事業所数	認定事業所数
大分県	1,516	479	1,930	643
臼杵市	55	19	69	23
津久見市	39	17	39	19
由布市	40	19	49	25

(2) 地域・職域連携推進連絡会議

生活習慣病を予防するためには、個人の主体的な健康づくりに加え、働き盛り世代への効果的なアプローチを展開し、生涯を通じた、継続的な健康管理を支援していくことが重要である。

そのため、地域保健と職域保健に関わる機関が連携し、情報交換や地域の健康課題を検討することにより、地域の実状に応じた支援の提供、さらにその体制構築につながるよう連絡会議を開催した。

令和2年度

	事業名	実施日	内容	参加者等
中部保健所	地域・職域健康づくり推進連絡会議作業部会	R2.7.14	1 事業所の健康支援を行う機関が協働した事業所支援に向けて具体策を検討。	全国健康保険協会大分支部、臼杵市役所、津久見市役所、中部保健所
		R3.2.9	2 ポピュレーション・ハイリスクアプローチ両側面からの支援を実践。 3 協働しての取組の振り返りを行い、課題を抽出。 新型コロナウイルス感染症対策のため中止	
	県南・臼津地域職域情報交換会	R2.7.6	労働基準監督署及び地域産業保健センターの管轄である南部保健所と連携し、各保健所の取組を共有することで、効果的な事業協力を図る。	佐伯労働基準監督署、県南地域産業保健センター、南部保健所、中部保健所
中部保健所	地域・職域健康づくり推進連絡会議		1 地域・職域健康づくり推進連絡会議報告書 2 令和元年度事業所健康づくり支援事業実績報告書 3 令和2年度臼杵市事業所健康づくり支援事業実績報告書 4 令和2年度津久見市事業所健康づくり支援事業実績報告書 新型コロナウイルス感染症のため書面開催	1 医療関係 臼杵市医師会、津久見市医師会、臼杵市健康管理センター、津久見市健康管理センター 2 職域関係 臼杵商工会議所、津久見商工会議所、臼杵労務研究会、津久見労務研究会、健康づくり実践代表事業所 3 健康支援団体 健康寿命日本一おうえん企業、臼津地域リハビリテーション広域支援センター、臼杵市・津久見市食生活改善推進協議会 4 事業所支援機関 大分産業保健総合支援センター、佐伯労働基準監督署、全国健康保険協会大分支部 5 地域保健関係 臼杵市役所、津久見市役所、中部保健所
由布保健部				新型コロナウイルス感染症対策のため中止



### (3) 事業所の健康支援セミナー

#### ① 事業所まるごとヘルスアップ講座

事業所ぐるみの健康づくりを推進し、運動実践及び栄養試食の参加体験型による講座を開催した。実践に取り組んでいる事業所の様子を紹介、事業所ぐるみで取り組むことの効果を報告した。

令和2年度

	場所	実施日	内容	参加事業所数
由布保健部	由布保健部(オンライン実施)	R2.11.24	テーマ 企業と従業員を元気に！ウィズ・コロナ！ ～健康づくりセミナー～ 1 講話「新型コロナウイルス感染症について」 2 情報提供「ウィズ・コロナ時代における職場での健康づくり」 (1) 大分県における事業所支援について(保健部) (2) 由布市における事業所支援について(由布市)	5事業所

#### ② 事業所健康づくり支援事業

令和元年度に作成した、健康サポート手帳や健康づくりの手引きを活用し、臼杵市・津久見市が保健所と協働で事業所の特徴に応じた事業所ぐるみの取組を、各市マイレージ事業等とコラボし実施した。

令和2年度

令和2年度取り組み内容	目的	事業主体
健康経営登録事業所にメールで周知	事業の周知	中部保健所
事業所訪問		臼杵市、津久見市、中部保健所
事業所プロジェクト会議 商工会議所・商工会との連携	参加する事業所を増やす	中部保健所、臼杵市、津久見市
臼杵市事業所ネットワーク会議 津久見市事業所ネットワーク会議	キックオフ、動機付け、ネットワークの構築	中部保健所、臼杵市、津久見市
事業所ぐるみで健康チャレンジ事業／健康サポート手帳・健康づくりの手引きの活用	・8事業所 取り組み宣言提出 ・講話と実技 ・コスモス病院リハビリテーション部 臼杵市管理栄養士・大分県歯科衛生士会に講師依頼 ・臼杵市マイレージ事業とコラボ ・3ヶ月の実践 ・取り組み報告提出	臼杵市、中部保健所
	・9事業所 取り組み宣言提出 ・講話と実技 ・津久見中央病院リハビリテーション部に講師依頼 ・ホコタッチの活用 ・50日チャレンジ☆コロナに負けるな！ウォーキング選手権とコラボ ・津久見市管理栄養士講師依頼 ・3ヶ月の実践 ・取り組み報告提出	津久見市、中部保健所
取り組みまとめ・報告会・表彰		臼杵市、津久見市、中部保健所
市報掲載		臼杵市、津久見市
協賛企業 キッコーマン飲料株式会社、キッコーマン食品株式会社、株式会社伊藤園大分支店		

③事業所ネットワーク連絡会議

事業所ぐるみの健康づくりに取り組んでいる事業所の健康支援促進とその効果を地域の事業所に波及をために、事業所間の意見交換等により具体的方策を共有し事業所間のネットワークづくりを推進。

令和2年度

	場所	実施日	内容	参加事業所数
中部保健所	臼杵市役所(臼杵市内事業所対象)	R2.9.9	1 講話と実技「ウイズコロナ 事業所みんなで進める健康づくり」 講師 臼杵市医師会立コスモス病院 事務長 竹村仁 氏 2 意見交換・情報交換	10事業所
	津久見市民会館(津久見市内事業所対象)	R2.9.11	1 大分県優秀健康経営事業所知事顕彰受賞報告「株式会社 鳥繁産業」 2 講話と実技「ウイズコロナ 事業所みんなで進める健康づくり」 講師 臼杵市医師会立コスモス病院 事務長 竹村仁 氏 3 意見交換・情報交換	11事業所
由布保健部	由布保健部(オンライン実施)	R2.11.24	テーマ 企業と従業員を元気に！ウイズ・コロナ！ ～健康づくりセミナー～ 1 講話「新型コロナウイルス感染症について」 2 情報提供「ウイズ・コロナ時代における職場での健康づくり」 (1)大分県における事業所支援について(保健部) (2)由布市における事業所支援について(由布市)	5事業所

#### (4) 受動喫煙防止対策

##### ① 受動喫煙法に基づく受動喫煙対策

受動喫煙防止に伴う相談対応件数

令和2年度

所名	相談(総計)	令和2年度	
		再掲(訪問延べ件数)	啓発延べ件数 (講話、配布活動等)
中部	131	44	3
由布	292	8	18

資料:健康づくり支援課調べ

##### ② 既存特定食提供施設の喫煙可能室設置施設届出状況

令和2年度

所名	項目	件数
中部	喫煙可能室設置施設 届出書の申請件数	122
	喫煙可能室設置施設 変更届出書の申請件数	0
	喫煙可能室設置施設 廃止届出書の申請件数	1
由布	喫煙可能室設置施設 届出書の申請件数	26
	喫煙可能室設置施設 変更届出書の申請件数	0
	喫煙可能室設置施設 廃止届出書の申請件数	0

資料:健康づくり支援課調べ

##### ③ たばこ対策促進事業

喫煙が健康に与える影響は大きいことから、「世界禁煙デー」及び「禁煙週間」を中心に禁煙及び受動喫煙防止の普及啓発を行うとともに、未成年者の喫煙防止に向けた取り組みを行っている。

【禁煙デー】毎年5月31日

【禁煙週間】令和2年5月31日(日)から令和2年6月6日(土)まで

【禁煙週間のテーマ】「2020年、受動喫煙のない社会を目指して～たばこの煙から子ども達をまもろう～」

令和2年度

所名	事業名	実施日	内容	参加者
中部保健所	法改正に伴う受動喫煙防止対策の啓発	R2.6.15 R2.6.23	・管内飲食店へ受動喫煙対策ハンドブックの配布	津久見市内飲食店 計 20カ所
	禁煙普及啓発キャンペーン	R2.9.9 R2.9.11	・事業所ネットワーク会議の際に、啓発用ティッシュの配布と禁煙の呼びかけ	臼杵市・津久見市内事業所 計 25カ所
	喫煙防止に関する健康教室	R2.10.29	講話「たばこの話 ～たばこの成分、副流煙、未成年の喫煙の影響～」(薬物乱用防止講座と合同) 遠藤薬局 薬剤師 遠藤 晃五郎氏	臼杵市立西中学校3年生と教職員 計 98名
由布保健部	禁煙デーキャンペーン	R2.5～6	・由布市内の中学校1年生に啓発用ティッシュ・リーフレットを配布	由布市内中学校1年生と教員
	禁煙週間			
	喫煙防止に関する健康教育		実施なし	

(5)管内健康増進事業担当者会議

健康づくり計画・データヘルス計画を推進していくために、臼津地域の生活習慣病予防対策及び健康増進事業に関する課題の検討及び情報交換等を行い、各市及び保健所との協働による効果的な保健事業への取組を目指す。

令和2年度

	実施回数	内 容	参加者
中部保健所	年8回	<ul style="list-style-type: none"> <li>圏域版健康づくり計画の検討・データヘルス計画の進捗状況について</li> <li>各種保健事業の情報交換</li> <li>事業所の健康づくり支援事業の進行管理（働き盛り世代の健康づくり対策の推進）</li> <li>糖尿病重症化予防事業の取組について</li> <li>その他</li> </ul>	臼杵市、津久見市、中部保健所 延べ40人

(6)糖尿病重症化予防事業に係る市町村支援

令和2年度

	事業名	実施回数	内 容	参加者
中部保健所	臼杵市 糖尿病性腎症等重症化 予防プログラム事業	1回 (コロナ感染症 対応のため2 回欠席)	・腎症判定会議	臼杵市、臼杵市医師 会、医師会立コスモス 病院、中部保健所
	臼杵市 糖尿病等生活習慣病対 策ネットワーク会議		・実施なし	
	津久見市 生活習慣病等検討会に 向けた企画会議等	1回	・糖尿病性腎症重症化予防に向けた 事例検討会の 開催方法について	津久見市 保健所
	津久見市 生活習慣病等検討会	1回	書面開催 ・津久見ン健康サポート事業 ・重症化予防事業 ・津久見市事業所健康づくり大作戦～ TJK大作戦～	津久見市医師会、津 久見市医師会立津久 見中央病院、全国健 康保険協会大分支 部、津久見市、中部保 健所
由布保健部	由布市 糖尿病性腎症重症化予 防検討会	1回	<ul style="list-style-type: none"> <li>事例検討 助言者： 臼杵市医師会立コスモス病院 近藤 誠哉 医師 大分大学医学部附属病院 岡本 光弘 医師</li> <li>意見交換</li> </ul>	由布市医療機関医 師、由布市、由布保健 部

## (7) 歯科保健

人生80年といわれる現在、80歳で自分の歯を20本残すことは健康の保持増進の上でも重要である。生涯を通じて歯の健康づくりを進めるため、乳幼児期から老年期にわたる歯科保健の普及・啓発に取り組んでいる。

### ①親と子のよい歯のコンクール

親子の健康づくりの普及啓発を図ることを目的に、3歳児健診受診児とその両親を対象に実施している。

令和2年度

	カード選出	口腔審査
中部保健所	※新型コロナウイルス感染症により未開催	
由布保健部	※新型コロナウイルス感染症により未開催	

### ②高齢者のよい歯のコンクール

80歳以上で自分の歯を20本以上保持している人のコンクールを実施し、口腔の健康に努力してきた人を表彰している。

令和2年度

	応募者数	口腔審査
中部保健所	※新型コロナウイルス感染症により未開催	
由布保健部	※新型コロナウイルス感染症により未開催	

### ③地域歯科保健検討会

平成10年度から臼津地域及び由布地域において、歯科医師会を交えて、各市の歯科保健事業報告や計画、及び課題検討等、各ライフステージに応じた歯科保健事業の推進にむけた検討会を開催している。

令和2年度

	実施日	内容	参加者
中部保健所	R3.3.15	【歯科保健担当者連絡会】 説明 これまでの歯科保健検討会の経緯 意見交換 (1)今年度の歯科保健の取組と課題 課題解決に向けて検討したい事項について (2)効果的な検討につながるための「見せ方・まとめ方」	臼杵市、津久見市、中部保健所 計6人
由布保健部	R3.2.16	協議：由布市の歯科保健の課題と次年度の計画について 情報提供：新型コロナウイルス感染症の現状について 意見交換	歯科医師会、歯科衛生士会代表、由布市(健康増進課)、由布保健部 計15人

### ④地域歯科保健推進事業

青壮年期の生活の場である「事業所」を通して、青壮年期が歯と口の健康について考え、重要性に気づくことを目的に管内の事業所等を対象とした研修会を開催した。

令和2年度

	実施日	内容	参加者
中部保健所	R2.10.27	〈臼杵市 ふくしサービスセンターおひさま 健康講話〉 講話「からだの健康はお口から」 講師 大分県歯科衛生士会 歯科衛生士 甲斐 智子氏	事業所職員 計13人

### ⑤大分いい歯の8020推進月間

大分県では、歯の健康に関する正しい知識の普及や県民の健康増進に寄与することを目的に、毎年11月1日から11月30日までを「大分いい歯の8020推進月間」と定め、普及啓発の一環として街頭キャンペーンを実施している。

令和2年度

	実施日	内容
由布保健部	R2年11月中	事業所訪問時に啓発テッシュを配布(5事業所程度)

⑥幼児歯科健診

母子歯科保健対策として、う歯の急増する幼児期の予防を強化するために、乳幼児健診等において、う歯予防と不正咬合の発見および指導を実施している。

令和2年度健診結果(管内)をみると、1歳6か月児は一人当たりう歯数が0.01本で、う歯保有率は0.6%となっている。また、3歳児では、それぞれ0.65本、20.4%となっており、乳幼児期からの歯科保健対策が重要となっている。

1歳6か月児歯科健康診査実施状況

令和2年度

	対象者数	受診者数	むし歯の型別分類							むし歯の総数(本)	むし歯の保有者率(%)	一人当たりむし歯数(本)	口腔軟組織疾患	その他の要指導
			総数	O1型	O2型	A型	B型	C型	不詳					
管内	553	536	536	512	21	3	-	-	-	8	0.6	0.01	4	38
臼杵市	194	190	190	181	8	1	-	-	-	2	0.5	0.01	4	25
津久見市	76	75	75	75	-	-	-	-	-	-	-	-	-	-
由布市	283	271	271	256	13	2	-	-	-	6	5.5	0.02	-	13

資料:保健所調べ

(標準化様式 表12)

3歳児歯科健康診査実施状況

令和2年度

	対象者数	受診者数	むし歯の型別分類						むし歯の総数(本)	むし歯の保有者率(%)	一人当たりむし歯数(本)	口腔軟組織疾患	その他の要指導
			総数	O型	A型	B型	C1型	C2型					
管内	673	652	652	519	96	29	2	6	425	20.4	0.65	4	80
臼杵市	244	240	240	183	44	12	1	-	137	23.8	0.57	1	41
津久見市	101	98	98	84	6	5	-	3	76	14.3	0.78	-	2
由布市	328	314	314	252	46	12	1	3	212	19.7	0.68	3	37

資料:保健所調べ

(標準化様式 表14)

## 6 食育・栄養改善

県民が生涯にわたって健全な心身を培い、豊かな人間性をはぐくむためには、健康の基本である「食」の意義を理解し、正しい知識や的確な判断力を主体的に身につけていくことが必要である。

そこで、食環境の基盤整備として、食育の推進や給食施設及び健康増進法に基づく栄養表示に関する指導等を行った。

### (1) 食育の推進

#### ① 中部地域食育推進連絡協議会

中部地域における食育関係機関の連携と協力体制を整備し、地域での食育の推進、活性化を図ることを目的に平成20年度に設置。

中部保健所、由布保健部、中部振興局、大分教育事務所、臼杵市、津久見市、由布市で構成。

#### ② 食育普及啓発活動及び市支援

(食育普及啓発活動)

令和2年度

実施日	内容	対象者	連携機関
令和2年6月	食育月間における情報発信として食育ちらしを作成、朝食摂取啓発のポケットティッシュと一っしょに学校を通して配布	大分県立臼杵高等学校 大分県立海洋科学高等学校 大分県立津久見高等学校 大分県立由布高等学校	1年生 463人
令和2年11月	おおいた食の日・おおいた食育ウィークにおける情報発信として食育ちらしを作成、朝食摂取啓発のポケットティッシュと一っしょに学校を通して配布		2年生 608人
令和3年1月	卒業後の情報を掲載したガイドを作成、朝食摂取啓発のポケットティッシュと一っしょに学校を通して配布		3年生 526人
			各高等学校 各市
			各高等学校

(市食育推進計画推進支援)

令和2年度

	実施日	会議名
臼杵市	R2.10.30	臼杵市食育推進計画実行委員会
	R3.3.12	
津久見市	R2.10.9	第2期津久見市食育推進計画ワーキンググループ会議
	R2.11.25	
	R2.9.29	第2期津久見市食育推進計画策定委員会
	R2.12.23	

#### ③ 「おおいた食育人材バンク」登録人材派遣事業

地域における食育活動を活性化するため、食育に関する知識や経験を有する人材の派遣を行った。

令和2年度

	個人派遣件数	団体派遣件数
中部保健所	5件	-
由布保健部	1件	-

(2) 給食施設の状況

(単位:か所、人)

令和2年度末現在

中部保健所		管理栄養士のみの施設		管理栄養士・栄養士のいる施設			栄養士のみの施設		管理栄養士・栄養士のいない施設		調理師のいる施設		調理師のいない施設数
		施設数	管理栄養士数	施設数	管理栄養士数	栄養士数	施設数	栄養士数	施設数	調理師数			
① 指定施設	学校	-	-	-	-	-	-	-	-	-	-	-	-
	病院	-	-	-	-	-	-	-	-	-	-	-	-
	介護老人保健施設	-	-	-	-	-	-	-	-	-	-	-	-
	介護医療院	-	-	-	-	-	-	-	-	-	-	-	-
	老人福祉施設	-	-	-	-	-	-	-	-	-	-	-	-
	児童福祉施設	-	-	-	-	-	-	-	-	-	-	-	-
	社会福祉施設	-	-	-	-	-	-	-	-	-	-	-	-
	事業所	-	-	-	-	-	-	-	-	-	-	-	-
	寄宿舎	-	-	-	-	-	-	-	-	-	-	-	-
	矯正施設	-	-	-	-	-	-	-	-	-	-	-	-
	自衛隊	-	-	-	-	-	-	-	-	-	-	-	-
	一般給食センター	-	-	-	-	-	-	-	-	-	-	-	-
	その他	-	-	-	-	-	-	-	-	-	-	-	-
計	-	-	-	-	-	-	-	-	-	-	-	-	
② 1回300食以上又は1日750食以上(指定施設①を除く)	学校	2	3	1	3	2	-	-	-	3	29	-	-
	病院	-	-	-	-	-	-	-	-	-	-	-	-
	介護老人保健施設	-	-	-	-	-	-	-	-	-	-	-	-
	介護医療院	-	-	-	-	-	-	-	-	-	-	-	-
	老人福祉施設	-	-	-	-	-	-	-	-	-	-	-	-
	児童福祉施設	-	-	-	-	-	-	-	-	-	-	-	-
	社会福祉施設	-	-	-	-	-	-	-	-	-	-	-	-
	事業所	-	-	-	-	-	-	-	-	-	-	-	-
	寄宿舎	-	-	-	-	-	-	-	-	-	-	-	-
	矯正施設	-	-	-	-	-	-	-	-	-	-	-	-
	自衛隊	-	-	-	-	-	-	-	-	-	-	-	-
	一般給食センター	-	-	-	-	-	-	-	-	-	-	-	-
	その他	-	-	-	-	-	-	-	-	-	-	-	-
計	2	3	1	3	2	-	-	-	3	29	-	-	
1回100食以上又は1日250食以上(①②を除く)	学校	2	2	-	-	-	-	-	1	3	6	-	-
	病院	-	-	3	14	5	-	-	-	3	12	-	-
	介護老人保健施設	1	2	-	-	-	-	-	-	1	2	-	-
	介護医療院	-	-	-	-	-	-	-	-	-	-	-	-
	老人福祉施設	-	-	-	-	-	-	-	-	-	-	-	-
	児童福祉施設	-	-	-	-	-	4	8	2	5	9	1	-
	社会福祉施設	-	-	-	-	-	-	-	-	-	-	-	-
	事業所	-	-	-	-	-	-	-	-	-	-	-	-
	寄宿舎	-	-	-	-	-	-	-	-	-	-	-	-
	矯正施設	-	-	-	-	-	-	-	-	-	-	-	-
	自衛隊	-	-	-	-	-	-	-	-	-	-	-	-
	一般給食センター	-	-	-	-	-	-	-	-	-	-	-	-
	その他	-	-	-	-	-	-	-	-	-	-	-	-
計	3	4	3	14	5	4	8	3	12	29	1	-	
その他の給食施設	学校	1	1	-	-	-	3	3	3	6	12	1	-
	病院	-	-	1	3	1	-	-	-	1	4	-	-
	介護老人保健施設	1	3	3	6	3	-	-	-	3	8	1	-
	介護医療院	-	-	-	-	-	-	-	-	-	-	-	-
	老人福祉施設	-	-	6	9	9	1	1	-	4	7	3	-
	児童福祉施設	-	-	1	1	1	3	3	2	6	12	-	-
	社会福祉施設	2	3	1	2	1	2	5	2	4	9	3	-
	事業所	-	-	-	-	-	2	2	-	1	1	1	1
	寄宿舎	-	-	-	-	-	1	1	1	1	1	1	1
	矯正施設	-	-	-	-	-	-	-	-	-	-	-	-
	自衛隊	-	-	-	-	-	-	-	-	-	-	-	-
	一般給食センター	-	-	-	-	-	-	-	-	-	-	-	-
	その他	-	-	1	3	1	5	5	4	10	26	-	-
計	4	7	13	24	16	17	20	12	36	80	10	-	

資料:中部保健所調べ

(標準化様式 表59①)



(単位:か所、人)

令和2年度末現在

由布保健部		管理栄養士のみの施設		管理栄養士・栄養士のいる施設			栄養士のみの施設		管理栄養士・栄養士のいない施設		調理師のいる施設		調理師のいない施設数
		施設数	管理栄養士数	施設数	管理栄養士数	栄養士数	施設数	栄養士数	施設数	調理師数			
① 指定施設	学校	-	-	-	-	-	-	-	-	-	-	-	-
	病院	1	4	1	8	2	-	-	-	2	26	-	-
	介護老人保健施設	-	-	-	-	-	-	-	-	-	-	-	-
	介護医療院	-	-	-	-	-	-	-	-	-	-	-	-
	老人福祉施設	-	-	-	-	-	-	-	-	-	-	-	-
	児童福祉施設	-	-	-	-	-	-	-	-	-	-	-	-
	社会福祉施設	-	-	-	-	-	-	-	-	-	-	-	-
	事業所	-	-	-	-	-	-	-	-	-	-	-	-
	寄宿舎	-	-	-	-	-	-	-	-	-	-	-	-
	矯正施設	-	-	-	-	-	-	-	-	-	-	-	-
	自衛隊	1	1	-	-	-	-	-	-	1	4	-	-
	一般給食センター	-	-	-	-	-	-	-	-	-	-	-	-
	その他	-	-	-	-	-	-	-	-	-	-	-	-
計	2	5	1	8	2	-	-	-	3	30	-	-	
② 1回 750食以上 又は 1日 (指定施設①を除く)	学校	1	2	-	-	-	-	-	-	1	20	-	-
	病院	-	-	-	-	-	-	-	-	-	-	-	-
	介護老人保健施設	-	-	-	-	-	-	-	-	-	-	-	-
	介護医療院	-	-	-	-	-	-	-	-	-	-	-	-
	老人福祉施設	-	-	-	-	-	-	-	-	-	-	-	-
	児童福祉施設	-	-	-	-	-	-	-	-	-	-	-	-
	社会福祉施設	-	-	-	-	-	-	-	-	-	-	-	-
	事業所	-	-	-	-	-	-	-	-	-	-	-	-
	寄宿舎	-	-	-	-	-	-	-	-	-	-	-	-
	矯正施設	-	-	-	-	-	-	-	-	-	-	-	-
	自衛隊	-	-	-	-	-	-	-	-	-	-	-	-
	一般給食センター	-	-	-	-	-	-	-	-	-	-	-	-
	その他	-	-	-	-	-	-	-	-	-	-	-	-
計	1	2	-	-	-	-	-	-	1	20	-	-	
1回 100食以上 又は 1日 (①②を除く)	学校	-	-	-	-	-	1	1	-	1	1	-	-
	病院	-	-	-	-	-	-	-	-	-	-	-	-
	介護老人保健施設	1	1	-	-	-	-	-	-	1	4	-	-
	介護医療院	-	-	-	-	-	-	-	-	-	-	-	-
	老人福祉施設	-	-	-	-	-	1	4	1	1	6	1	-
	児童福祉施設	-	-	-	-	-	5	7	-	2	5	3	-
	社会福祉施設	1	1	-	-	-	-	-	-	1	4	-	-
	事業所	-	-	-	-	-	-	-	-	-	-	-	-
	寄宿舎	-	-	-	-	-	-	-	-	-	-	-	-
	矯正施設	-	-	-	-	-	-	-	-	-	-	-	-
	自衛隊	-	-	-	-	-	-	-	-	-	-	-	-
	一般給食センター	-	-	-	-	-	-	-	-	-	-	-	-
	その他	-	-	-	-	-	-	-	-	-	-	-	-
計	2	2	-	-	-	7	12	1	6	20	4	-	
その他の給食施設	学校	-	-	-	-	-	-	-	-	-	-	-	-
	病院	-	-	2	2	2	-	-	-	2	2	-	-
	介護老人保健施設	-	-	2	3	2	-	-	-	2	3	-	-
	介護医療院	-	-	-	-	-	-	-	-	-	-	-	-
	老人福祉施設	4	5	1	1	1	-	-	-	4	12	1	-
	児童福祉施設	1	1	1	1	1	2	3	2	6	8	-	-
	社会福祉施設	4	4	-	-	-	-	-	-	4	9	-	-
	事業所	-	-	-	-	-	-	-	-	-	-	-	-
	寄宿舎	-	-	-	-	-	-	-	1	1	1	-	-
	矯正施設	-	-	-	-	-	-	-	-	-	-	-	-
	自衛隊	-	-	-	-	-	-	-	-	-	-	-	-
	一般給食センター	-	-	-	-	-	-	-	-	-	-	-	-
	その他	1	1	1	2	1	1	1	9	5	6	7	-
計	10	11	7	9	7	3	4	12	24	41	8	-	

資料:中部保健所由布保健部調べ

(標準化様式 表59①)

(3) 給食施設に対する指導

令和2年度

中部保健所	指定施設				指定施設以外の特定給食施設				その他の給食施設			
	集団		個別		集団		個別		集団		個別	
	回数	延べ施設数	延べ施設数		回数	延べ施設数	延べ施設数		回数	延べ施設数	延べ施設数	
			(再掲)肥満及びやせに関する栄養管理				(再掲)肥満及びやせに関する栄養管理					
学 校	-	-	-		1	1	-	-	1	3	-	-
病 院	-	-	-		-	-	-		-	-	-	
介護老人保健施設	-	-	-		-	-	-		1	1	-	
介護医療院	-	-	-		-	-	-		-	-	-	
老人福祉施設	-	-	-		-	-	-		1	2	4	
児童福祉施設	-	-	-	-	3	24	5	-	3	23	6	-
社会福祉施設	-	-	-		-	-	-		1	2	-	
事業所	-	-	-		-	-	-		-	-	-	
寄宿舎	-	-	-		-	-	-		-	-	-	
矯正施設	-	-	-		-	-	-		-	-	-	
自衛隊	-	-	-		-	-	-		-	-	-	
一般給食センター	-	-	-		-	-	-		-	-	-	
その他	-	-	-		-	-	-		1	2	-	
計						25	5			33	10	

資料: 中部保健所調べ

(標準化様式 表59②)

令和2年度

由布保健部	指定施設				指定施設以外の特定給食施設				その他の給食施設			
	集団		個別		集団		個別		集団		個別	
	回数	延べ施設数	延べ施設数		回数	延べ施設数	延べ施設数		回数	延べ施設数	延べ施設数	
			(再掲)肥満及びやせに関する栄養管理				(再掲)肥満及びやせに関する栄養管理					
学 校	-	-	-		-	-	-		-	-	-	
病 院	1	2	-		-	-	-		1	2	-	
介護老人保健施設	-	-	-		3	3	1		3	3	-	
介護医療院	-	-	-		-	-	-		-	-	-	
老人福祉施設	-	-	-		1	1	-		3	13	3	
児童福祉施設	-	-	-	-	1	3	5		1	4	3	-
社会福祉施設	-	-	-		3	3	-		2	5	-	
事業所	-	-	-		-	-	-		-	-	-	
寄宿舎	-	-	-		-	-	-		1	1	-	
矯正施設	-	-	-		-	-	-		-	-	-	
自衛隊	-	-	-		-	-	-		-	-	-	
一般給食センター	-	-	-		-	-	-		-	-	-	
その他	-	-	-		-	-	-		1	1	-	
計		2				10	6			29	6	

資料: 中部保健所由布保健部調べ

(標準化様式 表59②)

(4) 人材・組織育成、研修会

住民の健康増進を図るため、管内の行政、給食施設、在宅の栄養士等を対象に、資質の向上と情報交換を目的に実施した。

①管内行政栄養士研修会

令和2年度

実施日	方法	内容
R3.2.16	Zoom	情報交換「令和2年度事業の実施状況と令和3年度事業、災害時の栄養・食生活・支援」、情報提供

②新任期行政栄養士研修会

令和2年度

対象	実施日	内容
津久見市 1名	6月、7～8月、2月、3月	個別面談(4回)、随時助言等による支援
由布市 3名	R3.3.19	豊肥保健所との合同研修(Zoomによる情報交換等)

③管内栄養士等研修会

令和2年度

	実施日	場所	参加者数	内容
中部保健所	R2.11.30	臼杵土木事務所	栄養士、調理従事者 16人	1 「食品衛生講習会」 中部保健所 衛生課 2 情報提供 ・日本人の食事摂取基準2020年版 ・栄養アセスメント ・令和元年国民健康・栄養調査結果 ・ライフステージ別栄養指導について
由布保健部	R2.11.19	由布市役所	栄養士、調理従事者 31人	1 「食品衛生講習会」 由布保健部 健康安全・衛生課 2 情報提供 ・ゆーふーネットについて 由布市高齢者支援課 ・受動喫煙について 由布市高齢者支援課 ・日本人の食事摂取基準2020年版 ・栄養アセスメント ・令和元年国民健康・栄養調査結果 ・ライフステージ別栄養指導について

④由布保健部 福祉施設栄養士研修会

令和2年度

実施回数	対象施設数	内容
2回	14	日本人の食事摂取基準2020年版、食品衛生、指導監査結果献立交換(行事食を含む1週間分)、価格調査、情報交換 等

⑤保育所給食研究会

令和2年度

実施場所	実施回数	対象施設数	内容
中部保健所	3回	12	栄養管理、食品衛生、日本人の食事摂取基準2020年版、市管理栄養士による講話(食物アレルギー、離乳食)、保育所指導監査結果、日本食品標準成分表8訂、おおいた食育人材バンクを活用した調理実習、行事食の情報交換、「離乳期の食品摂取の目安」検討、各園の人気メニューレシピ等Eメールによる情報提供
由布保健部	新型コロナウイルス感染症感染拡大防止のため、未開催	9	Eメール等による情報提供(栄養管理、衛生管理、日本人の食事摂取基準2020年版、日本食品標準成分表8訂、離乳食、食物アレルギー、各園の人気メニューレシピ等)

⑥食生活改善推進協議会

食生活改善推進協議会は、「私たちの健康は私たちの手で」をスローガンに、食生活を通して地域の健康づくりを展開しているボランティア組織であり、その活動を支援している。

令和2年度

	支部数	会員数(人)
臼杵市	11	163
津久見市	6	58
由布市	3	88

資料:保健所調べ

(標準化様式 表104)

(5)健康増進に関連する食品の表示等に対する指導

食品表示法第4条第1項(保健事項)、健康増進法第31条(虚偽・誇大広告等の禁止)に基づき、県民健康づくり推進のための環境整備の一環として、業者ならびに消費者に対し、指導及び普及啓発を行った。

栄養成分表示及び虚偽・誇大広告等の指導状況

令和2年度

	合同立入回数 (調査食品数)	指導件数		相談件数		普及啓発 (延人数)
		食品表示法 (保健事項)	健康増進法	食品表示法 (保健事項)	健康増進法	
中部保健所	2回 (349食品)	5件	10件	8件	0件	-
由布保健部	1回 (104食品)	5件	0件	22件	6件	-

資料:保健所調べ

(標準化様式 表103)

(6)国民健康・栄養調査

国民の身体の状態、栄養摂取量及び生活習慣の状態を明らかにし、国民の健康増進の総合的な推進を図るための基礎資料を得ることを目的に例年11月に実施される。令和2年度は新型コロナウイルス感染症感染拡大防止のため実施されなかった。

## 7 精神保健

### (1) 精神障がい者の状況

#### ① 入院・通院患者数

管内の精神障がい者は、令和2年6月30日現在、2,995人となっている。(任意入院者及びその他の通院患者を含む。)

令和2年6月30日現在 (単位:人)

	総数 (A+B)	入院患者数(A)					通院患者数(B)			人口	人口千対
		総数	措置	医療 保護	任意	その他	総数	自立支 援医療	その他		
大分県	38,407	4,684	15	1,984	2,576	109	33,723	14,479	19,244	1,127,462	34.1
管内	2,995	513	-	178	230	105	2,482	898	1,584	85,065	35.2
臼杵市	1,461	235	-	84	150	1	1,226	416	810	36,190	40.4
津久見市	568	187	-	36	47	104	381	159	222	15,936	35.6
由布市	966	91	-	58	33	-	875	323	552	32,939	29.3

注:人口は令和2年7月1日現在

(標準化様式 表19)

資料:障害福祉課調べ

#### ② 精神障がい者保健福祉手帳の交付

精神保健及び精神障がい者福祉に関する法律第45条により、精神障がい者保健福祉手帳制度が平成7年度に創設された。

手帳の交付を受けることにより、一定の精神障がいの状況にあることを証する手段となり、また各方面からの協力により、様々な支援策が講じられ、精神障がい者の社会復帰と自立の促進が図られる。

#### 精神障がい者保健福祉手帳所持者数

令和3年度3月31日現在 (単位:人)

	総数	1級	2級	3級
管内	584	24	391	169
臼杵市	249	11	177	61
津久見市	122	2	87	33
由布市	213	11	127	75

(標準化様式 表20)

### (2) 地域精神保健活動状況

#### ① 精神保健相談事業

随時、保健師による精神保健相談窓口(電話及び来所)、また、予約制で精神科医師による精神保健相談窓口(来所)を開設している。

#### 精神保健相談延べ件数

令和2年度 (単位:件)

		総数	来所	電話
管内		961	24	937
中部保健所	一般	400	6	394
	認知症	0	0	0
由布保健部	一般	544	14	530
	認知症	17	4	13

資料:保健所調べ

(標準化様式 表21)

②精神保健相談

令和2年度（単位：件）

		総数	来所	電話
管内計		961	24	937
中部保健所	社会復帰	12	-	12
	老人精神保健	7	-	7
	アルコール	27	-	27
	薬物	-	-	-
	ギャンブル	-	-	-
	ゲーム	1	-	1
	思春期	1	-	1
	心の健康づくり	236	2	234
	うつ・うつ状態	2	1	1
	摂食障害	1	-	1
	てんかん	-	-	-
	その他	113	3	110
	再掲) ひきこもり	2	-	2
	再掲) 発達障害	3	-	3
	再掲) 自殺関連	9	-	9
	再掲) 自死遺族	-	-	-
	再掲) 犯罪被害	-	-	-
	再掲) 災害	-	-	-
計	400	6	394	
由布保健部	社会復帰	414	6	408
	老人精神保健	25	5	20
	アルコール	7	1	6
	薬物	-	-	-
	ギャンブル	-	-	-
	ゲーム	-	-	-
	思春期	2	-	2
	心の健康づくり	113	6	107
	摂食障害	-	-	-
	てんかん	-	-	-
	その他	-	-	-
	再掲) ひきこもり	-	-	-
	再掲) 自殺関連	50	-	50
	再掲) 自死遺族	-	-	-
	再掲) 犯罪被害	-	-	-
	再掲) 災害	-	-	-
	計	561	18	543

注：数値は延べ数

(標準化様式表21)

資料：保健所調べ

③保健所機能強化事業

令和2年度

	実施日	内容	参加者
中部保健所	R2.10.7	精神障がい者支援体制強化検討会 ・情報共有 精神科救急情報センター、大分県率精神医療センター ・検討・意見交換 (1)臼杵市・津久見市の精神保健の現状と課題 (2)課題の解決に向けた取組について	臼杵市、津久見市、相談支援事業所、保健所 計8人
	R2.12.9	精神科訪問看護ステーション連絡会議 1 グループワーク「事例を通して精神科訪問看護の役割について考える」 事例提供者/ファシリテーター 地域生活支援センターとよみ園 相談支援専門員 陶山 武尊 氏 2 講話「精神科訪問看護に期待すること～統合失調症について～」 講師 大分県こころとからだの相談支援センター 所長 土山 幸之助 氏	臼杵市、津久見市、訪問看護ステーション、相談支援事業所、中部保健所 計11人
由布保健部		新型コロナウイルス感染症対策により未開催	

④地域における自殺・うつ病等対策推進事業

自殺予防関連事業

管内における自殺対策の取組を推進するために、関係機関を対象にした会議や研修会等及び住民を対象とした普及啓発を実施している。

令和2年度

	実施日	内 容	参加者
中部保健所	R2.9.9、9.11 R3.1月	・事業所ネットワーク会議にて啓発用ティッシュを配布 ・地域機関誌 臼津タイムズ1月号にて啓発	中部保健所
由布保健部	R2.11.19	1 報告「大分県の自殺対策の取組について」 報告者 中部保健所 由布保健部 保健師 2 講演「高齢者のこころの健康と自殺の予防的介入」 講師 介護老人保健施設 健寿荘 施設長 増井 玲子氏	介護支援専門員、看護師等 35名

⑤地域移行支援事業

精神障がい者が安定した地域生活の実現及び自立を支援することを目的に、中部圏域における各機関の地域移行・地域定着支援の現状及び課題について、各圏域の事例を通して明確化を図り、検討を行った。

令和2年度

	名称	実施日	実施内容	参加者
中部保健所 由布保健部	地域移行支援協議会	R2.12.18	1 説明 中部圏域医療と地域の連携連絡会について 2 議事 事例を通じた地域課題の検討	相談支援事業所の代表 大分市、臼杵市、津久見市、由布市、大分市保健所、中部保健所、由布保健部、県障害福祉課 計17人

⑥社会適応訓練事業(職親)登録事業所状況

(単位:人)

職種	作業内容	27年度 訓練生	28年度 訓練生	29年度 訓練生	30年度 訓練生	元年度 訓練生
クリーニング工場	クリーニング補助	-	-	-	-	-
木材センター	木材の積み込み配送等	-	-	-	-	-
飲食店	飲食業見習	-	-	-	-	-
食品製造業	運搬・箱折作業	-	-	-	-	-
竹工芸品製造業	竹製品の製造	-	-	-	-	-
メンテナンス	清掃業	-	-	-	-	-
児童館	校外保育	-	-	-	-	-
総合インテリア	カーテン縫製	-	-	-	-	-
訪問看護ステーション	デイケアの手伝い	-	-	-	-	-

資料:保健所調べ

⑦市町村支援(自立支援協議会)

令和2年度

	実施回数	内容	参加者
中部保健所	臼杵市 5回	地域自立支援協議会地域生活部会 ・情報交換、活動の方向性の検討等	地域生活支援センター、障がい者支援施設、相談支援事業所、社会福祉協議会、当事者家族、市役所(福祉)、保健所



## 8 難病対策

原因が不明であって治療方法が確立していない、いわゆる難病のうち厚生労働大臣が定める「指定難病」について、医療の確立・普及並びに医療費の自己負担の軽減を目的として、平成27年1月に「難病の患者に対する医療等に関する法律」が施行された。現在、法に基づく特定医療費（指定難病）助成と特定疾患治療研究事業（一部疾患）によって医療費助成が行われている。保健所では、患者・家族の療養や日常生活における不安の解消等を図るための相談会や関係者の連携及び難病患者支援の充実をめざした研修会を実施している。

### (1) 特定医療費（指定難病）受給者数（市町村別）

（単位：人 令和3年3月31日現在）

	管内	中部保健所		由布保健部
		臼杵市	津久見市	由布市
総数	991	426	197	368
1 球脊髄性筋萎縮症	-	-	-	-
2 筋萎縮性側索硬化症	15	8	2	5
3 脊髄性筋萎縮症	1	1	-	-
4 原発性側索硬化症	-	-	-	-
5 進行性核上性麻痺	15	5	4	6
6 パーキンソン病	136	76	20	40
7 大脳皮質基底核変性症	7	5	1	1
8 ハンチントン病	3	1	-	2
9 神経有棘赤血球症	-	-	-	-
10 シャルコー・マリー・トゥース病	-	-	-	-
11 重症筋無力症	20	8	5	7
12 先天性筋無力症候群	-	-	-	-
13 多発性硬化症／視神経脊髄炎	16	6	3	7
14 慢性炎症性脱髄性多発神経炎／多巣性運動ニューロパチー	6	3	2	1
15 封入体筋炎	2	2	-	-
16 クロウ・深瀬症候群	-	-	-	-
17 多系統萎縮症	13	7	1	5
18 脊髄小脳変性症(多系統萎縮症を除く。)	25	7	3	15
19 ラインゾーム病	1	1	-	-
20 副腎白質ジストロフィー	2	2	-	-
21 ミトコンドリア病	2	-	1	1
22 もやもや病	9	4	2	3
23 プリオン病	1	-	-	1
24 亜急性硬化性全脳炎	-	-	-	-
25 進行性多巣性白質脳症	-	-	-	-
26 HTLV-1関連脊髄症	8	6	1	1
27 特発性基底核石灰化症	-	-	-	-
28 全身性アミロイドーシス	5	3	1	1
29 ウルリッヒ病	-	-	-	-
30 遠位型ミオパチー	-	-	-	-
31 ベスレムミオパチー	-	-	-	-
32 自己貪食空胞性ミオパチー	-	-	-	-
33 シュワルツ・ヤンベル症候群	-	-	-	-
34 神経線維腫症	5	2	1	2
35 天疱瘡	3	2	1	-
36 表皮水疱症	-	-	-	-
37 膿疱性乾癬(汎発型)	3	1	1	1
38 スティーヴンス・ジョンソン症候群	-	-	-	-
39 中毒性表皮壊死症	-	-	-	-
40 高安動脈炎	5	2	1	2
41 巨細胞性動脈炎	2	2	-	-
42 結節性多発動脈炎	2	-	-	2
43 顕微鏡的多発血管炎	12	6	3	3
44 多発血管炎性肉芽腫症	8	3	1	4
45 好酸球性多発血管炎性肉芽腫症	2	2	-	-
46 悪性関節リウマチ	18	7	6	5
47 パージャー病	4	2	1	1
48 原発性抗リン脂質抗体症候群	-	-	-	-
49 全身性エリテマトーデス	55	19	12	24
50 皮膚筋炎／多発性筋炎	24	10	3	11
51 全身性強皮症	20	11	3	6

		管内	中部保健所		由布保健部
			臼杵市	津久見市	由布市
52	混合性結合組織病	12	4	4	4
53	シェーグレン症候群	15	8	2	5
54	成人スチル病	7	2	1	4
55	再発性多発軟骨炎	2	1	-	1
56	ベーチェット病	6	2	1	3
57	特発性拡張型心筋症	21	10	6	5
58	肥大型心筋症	5	1	1	3
59	拘束型心筋症	-	-	-	-
60	再生不良性貧血	8	2	-	6
61	自己免疫性溶血性貧血	-	-	-	-
62	発作性夜間ヘモグロビン尿症	-	-	-	-
63	特発性血小板減少性紫斑病	19	5	9	5
64	血栓性血小板減少性紫斑病	-	-	-	-
65	原発性免疫不全症候群	2	2	-	-
66	IgA 腎症	5	1	2	2
67	多発性嚢胞腎	8	3	2	3
68	黄色靱帯骨化症	8	2	3	3
69	後縦靱帯骨化症	50	22	10	18
70	広範脊柱管狭窄症	22	13	4	5
71	特発性大腿骨頭壊死症	26	13	3	10
72	下垂体性ADH分泌異常症	3	1	2	-
73	下垂体性TSH分泌亢進症	-	-	-	-
74	下垂体性PRL分泌亢進症	3	-	1	2
75	クッシング病	2	1	-	1
76	下垂体性ゴナドトロピン分泌亢進症	-	-	-	-
77	下垂体性成長ホルモン分泌亢進症	4	-	1	3
78	下垂体前葉機能低下症	3	1	1	1
79	家族性高コレステロール血症(ホモ接合体)	1	1	-	-
80	甲状腺ホルモン不応症	-	-	-	-
81	先天性副腎皮質酵素欠損症	1	1	-	-
82	先天性副腎低形成症	-	-	-	-
83	アジソン病	-	-	-	-
84	サルコイドーシス	20	5	5	10
85	特発性間質性肺炎	11	4	2	5
86	肺動脈性肺高血圧症	5	1	2	2
87	肺静脈閉塞症/肺毛細血管腫症	-	-	-	-
88	慢性血栓塞栓性肺高血圧症	7	2	-	5
89	リンパ脈管筋腫症	2	2	-	-
90	網膜色素変性症	14	6	5	3
91	バッド・キアリ症候群	1	-	-	1
92	特発性門脈圧亢進症	1	1	-	-
93	原発性胆汁性胆管炎	20	9	5	6
94	原発性硬化性胆管炎	-	-	-	-
95	自己免疫性肝炎	15	6	2	7
96	クローン病	40	15	14	11
97	潰瘍性大腸炎	102	39	16	47
98	好酸球性消化管疾患	1	-	1	-
99	慢性特発性偽性腸閉塞症	-	-	-	-
100	巨大膀胱短小結腸腸管蠕動不全症	-	-	-	-
101	腸管神経節細胞僅少症	-	-	-	-
102	ルビンシュタイン・テイビ症候群	-	-	-	-
103	CFC症候群	-	-	-	-
104	コステロ症候群	-	-	-	-
105	チャージ症候群	-	-	-	-
106	クリオピリン関連周期熱症候群	-	-	-	-
107	若年性突発性関節炎	2	-	-	2
108	TNF受容体関連周期性症候群	-	-	-	-
109	非典型溶血性尿毒症症候群	-	-	-	-
110	ブラウ症候群	-	-	-	-
111	先天性ミオパチー	-	-	-	-

		管内	中部保健所		由布保健部
			臼杵市	津久見市	由布市
112	マリネスコ・シェーグレン症候群	-	-	-	-
113	筋ジストロフィー	3	-	1	2
114	非ジストロフィー性ミオトニー症候群	-	-	-	-
115	遺伝性周期性四肢麻痺	-	-	-	-
116	アトピー性脊髄炎	-	-	-	-
117	脊髄空洞症	1	-	1	-
118	脊髄髄膜瘤	-	-	-	-
119	アイザックス症候群	-	-	-	-
120	遺伝性ジストニア	-	-	-	-
121	神経フェリチン症	-	-	-	-
122	脳表ヘモジデリン沈着症	-	-	-	-
123	禿頭と変形性脊椎症を伴う常染色体劣性白質脳症	-	-	-	-
124	皮質下梗塞と白質脳症を伴う常染色体優性脳動脈症	-	-	-	-
125	神経軸索スフェロイド形成を伴う遺伝性びまん性白質脳症	1	-	-	1
126	ペリー症候群	-	-	-	-
127	前頭側頭葉変性症	1	1	-	-
128	ビッカースタッフ脳幹脳炎	-	-	-	-
129	痙攣重積型(二相性)急性脳症	-	-	-	-
130	先天性無痛無汗症	-	-	-	-
131	アレキサンダー病	-	-	-	-
132	先天性核上性球麻痺	-	-	-	-
133	メビウス症候群	-	-	-	-
134	中隔視神経形成異常症/ドモルシア症候群	-	-	-	-
135	アイカルディ症候群	-	-	-	-
136	片側巨脳症	-	-	-	-
137	限局性皮質異形成	-	-	-	-
138	神経細胞移動異常症	-	-	-	-
139	先天性大脳白質形成不全症	-	-	-	-
140	ドラベ症候群	-	-	-	-
141	海馬硬化を伴う内側側頭葉てんかん	-	-	-	-
142	ミオクロニー欠伸てんかん	-	-	-	-
143	ミオクロニー脱力発作を伴うてんかん	1	1	-	-
144	レノックス・ガストー症候群	-	-	-	-
145	ウエスト症候群	-	-	-	-
146	大田原症候群	-	-	-	-
147	早期ミオクロニー脳症	-	-	-	-
148	遊走性焦点発作を伴う乳児てんかん	-	-	-	-
149	片側痙攣・片麻痺・てんかん症候群	-	-	-	-
150	環状20番染色体症候群	-	-	-	-
151	ラスマッセン脳炎	-	-	-	-
152	P C D H 19 関連症候群	-	-	-	-
153	難治頻回部分発作重積型急性脳炎	-	-	-	-
154	徐波睡眠期持続性棘徐波を示すてんかん性脳症	-	-	-	-
155	ランドウ・クレフナー症候群	-	-	-	-
156	レット症候群	-	-	-	-
157	スタージ・ウェーバー症候群	-	-	-	-
158	結節性硬化症	1	-	-	1
159	色素性乾皮症	-	-	-	-
160	先天性魚鱗癬	-	-	-	-
161	家族性良性慢性天疱瘡	-	-	-	-
162	類天疱瘡(後天性表皮水疱症を含む。)	4	-	-	4
163	特発性後天性全身性無汗症	1	-	1	-
164	眼皮膚白皮症	-	-	-	-
165	肥厚性皮膚骨膜炎	-	-	-	-
166	弾性線維性仮性黄色腫	-	-	-	-
167	マルファン症候群	2	-	2	-
168	エーラス・ダンロス症候群	-	-	-	-
169	メンケス病	-	-	-	-
170	オクシピタル・ホーン症候群	-	-	-	-
171	ウィルソン病	-	-	-	-

		管内	中部保健所		由布保健部
			臼杵市	津久見市	由布市
172	低ホスファターゼ症	-	-	-	-
173	V A T E R 症候群	-	-	-	-
174	那須・ハコラ病	-	-	-	-
175	ウィーバー症候群	-	-	-	-
176	コフィン・ローリー症候群	-	-	-	-
177	ジュベール症候群関連疾患	-	-	-	-
178	モワット・ウィルソン症候群	-	-	-	-
179	ウィリアムズ症候群	-	-	-	-
180	A T R - X 症候群	-	-	-	-
181	クルーゾン症候群	-	-	-	-
182	アペール症候群	-	-	-	-
183	ファイファー症候群	-	-	-	-
184	アントレー・ピクスラー症候群	-	-	-	-
185	コフィン・シリス症候群	-	-	-	-
186	ロスムンド・トムソン症候群	-	-	-	-
187	歌舞伎症候群	-	-	-	-
188	多脾症候群	-	-	-	-
189	無脾症候群	-	-	-	-
190	鰓耳腎症候群	-	-	-	-
191	ウェルナー症候群	1	1	-	-
192	コケイン症候群	-	-	-	-
193	ブラダー・ウィリ症候群	1	-	1	-
194	ソトス症候群	-	-	-	-
195	ヌーナン症候群	-	-	-	-
196	ヤング・シンプソン症候群	-	-	-	-
197	1 p 36 欠失症候群	-	-	-	-
198	4 p 欠失症候群	-	-	-	-
199	5 p 欠失症候群	-	-	-	-
200	第14 番染色体父親性ダイソミー症候群	-	-	-	-
201	アンジェルマン症候群	-	-	-	-
202	スミス・マギニス症候群	-	-	-	-
203	22 q 11.2 欠失症候群	-	-	-	-
204	エマヌエル症候群	-	-	-	-
205	脆弱X 症候群関連疾患	-	-	-	-
206	脆弱X 症候群	-	-	-	-
207	総動脈幹遺残症	-	-	-	-
208	修正大血管転位症	1	-	-	1
209	完全大血管転位症	-	-	-	-
210	単心室症	-	-	-	-
211	左心低形成症候群	-	-	-	-
212	三尖弁閉鎖症	-	-	-	-
213	心室中隔欠損を伴わない肺動脈閉鎖症	-	-	-	-
214	心室中隔欠損を伴う肺動脈閉鎖症	-	-	-	-
215	ファロー四徴症	-	-	-	-
216	両大血管右室起始症	-	-	-	-
217	エプスタイン病	-	-	-	-
218	アルポート症候群	-	-	-	-
219	ギャロウェイ・モワト症候群	-	-	-	-
220	急速進行性糸球体腎炎	5	2	1	2
221	抗糸球体基底膜腎炎	1	1	-	-
222	一次性ネフローゼ症候群	9	7	2	-
223	一次性膜性増殖性糸球体腎炎	-	-	-	-
224	紫斑病性腎炎	-	-	-	-
225	先天性腎性尿崩症	1	-	-	1
226	間質性膀胱炎(ハンナ型)	3	-	1	2
227	オスラー病	1	1	-	-
228	閉塞性細気管支炎	-	-	-	-
229	肺胞蛋白症(自己免疫性又は先天性)	-	-	-	-
230	肺胞低換気症候群	1	1	-	-
231	α 1 - アンチトリプシン欠乏症	-	-	-	-

		管内	中部保健所		由布保健部
			臼杵市	津久見市	由布市
232	カーニー複合	-	-	-	-
233	ウォルフラム症候群	-	-	-	-
234	ペルオキシソーム病(副腎白質ジストロフィーを除く。)	-	-	-	-
235	副甲状腺機能低下症	-	-	-	-
236	偽性副甲状腺機能低下症	-	-	-	-
237	副腎皮質刺激ホルモン不応症	-	-	-	-
238	ビタミンD 抵抗性くる病/ 骨軟化症	1	1	-	-
239	ビタミンD 依存性くる病/ 骨軟化症	-	-	-	-
240	フェニルケトン尿症	-	-	-	-
241	高チロシン血症1 型	-	-	-	-
242	高チロシン血症2 型	-	-	-	-
243	高チロシン血症3 型	-	-	-	-
244	メープルシロップ尿症	-	-	-	-
245	プロピオン酸血症	-	-	-	-
246	メチルマロン酸血症	-	-	-	-
247	イソ吉草酸血症	-	-	-	-
248	グルコーストランスポーター1 欠損症	-	-	-	-
249	グルタル酸血症1 型	-	-	-	-
250	グルタル酸血症2 型	-	-	-	-
251	尿素サイクル異常症	3	1	-	2
252	リジン尿性蛋白不耐症	-	-	-	-
253	先天性葉酸吸収不全	-	-	-	-
254	ポルフィリン症	-	-	-	-
255	複合カルボキシラーゼ欠損症	-	-	-	-
256	筋型糖原病	-	-	-	-
257	肝型糖原病	-	-	-	-
258	ガラクトースー1ーリン酸ウリジルトランスフェラーゼ欠損症	-	-	-	-
259	レシチンコレステロールアシルトランスフェラーゼ欠損症	-	-	-	-
260	シトステロール血症	-	-	-	-
261	タンジール病	-	-	-	-
262	原発性高カイロミクロン血症	-	-	-	-
263	脳髄黄色腫症	-	-	-	-
264	無β リポタンパク血症	-	-	-	-
265	脂肪萎縮症	1	-	1	-
266	家族性地中海熱	1	1	-	-
267	高Ig D 症候群	-	-	-	-
268	中條・西村症候群	-	-	-	-
269	化膿性無菌性関節炎・壊疽性膿皮症・アクネ症候群	-	-	-	-
270	慢性再発性多発性骨髄炎	-	-	-	-
271	強直性脊椎炎	7	4	1	2
272	進行性骨化性線維異形成症	-	-	-	-
273	肋骨異常を伴う先天性側弯症	-	-	-	-
274	骨形成不全症	-	-	-	-
275	タナトフォリック骨異形成症	-	-	-	-
276	軟骨無形成症	-	-	-	-
277	リンパ管腫症/ ゴーハム病	1	-	-	1
278	巨大リンパ管奇形( 頸部顔面病変)	-	-	-	-
279	巨大静脈奇形( 頸部口腔咽頭びまん性病変)	-	-	-	-
280	巨大動静脈奇形( 頸部顔面又は四肢病変)	-	-	-	-
281	クリッペル・トレノナー・ウェーバー症候群	-	-	-	-
282	先天性赤血球形成異常性貧血	-	-	-	-
283	後天性赤芽球癆	1	-	-	1
284	ダイヤモンド・ブラックファン貧血	-	-	-	-
285	ファンconi 貧血	-	-	-	-
286	遺伝性鉄芽球性貧血	-	-	-	-
287	エプスタイン症候群	-	-	-	-
288	自己免疫性出血病XIII	-	-	-	-
289	クロンカイト・カナダ症候群	-	-	-	-
290	非特異性多発性小腸潰瘍症	1	-	-	1
291	ヒルシュスプルング病( 全結腸型又は小腸型)	-	-	-	-

		管内	中部保健所		由布保健部
			臼杵市	津久見市	由布市
292	総排泄腔外反症	-	-	-	-
293	総排泄腔遺残	-	-	-	-
294	先天性横隔膜ヘルニア	-	-	-	-
295	乳幼児肝巨大血管腫	-	-	-	-
296	胆道閉鎖症	-	-	-	-
297	アラジール症候群	-	-	-	-
298	遺伝性膵炎	-	-	-	-
299	嚢胞性線維症	-	-	-	-
300	I g G 4 関連疾患	1	-	-	1
301	黄斑ジストロフィー	-	-	-	-
302	レーベル遺伝性視神経症	-	-	-	-
303	アッシュャー症候群	-	-	-	-
304	若年発症型両側性感音難聴	-	-	-	-
305	遅発性内リンパ水腫	-	-	-	-
306	好酸球性副鼻腔炎	9	2	1	6
307	カナバン病	-	-	-	-
308	進行性白質脳症	-	-	-	-
309	進行性ミオクローヌスてんかん	-	-	-	-
310	先天異常症候群	-	-	-	-
311	先天性三尖弁狭窄症	-	-	-	-
312	先天性僧帽弁狭窄症	1	1	-	-
313	先天性肺静脈狭窄症	-	-	-	-
314	左肺動脈右肺動脈起始症	-	-	-	-
315	ネイルパテラ症候群(爪膝蓋骨症候群)/LMX1B関連腎症	-	-	-	-
316	カルニチン回路異常症	-	-	-	-
317	三頭酵素欠損症	-	-	-	-
318	シトリン欠損症	-	-	-	-
319	セピアブテリン還元酵素(SR)欠損症	-	-	-	-
320	先天性グリコシルホスファチジルイノシトール(GPI)欠損症	-	-	-	-
321	非ケトーシス型グリシン血症	-	-	-	-
322	β-ケトチオラーゼ欠損症	-	-	-	-
323	芳香族L-アミノ酸脱炭酸酵素欠損症	-	-	-	-
324	メチルグルタコン酸尿症	-	-	-	-
325	遺伝性自己炎症疾患	-	-	-	-
326	大理石骨病	-	-	-	-
327	特発性血栓症(遺伝性血栓性素因によるものに限る。)	-	-	-	-
328	前眼部形成異常	-	-	-	-
329	無虹彩症	-	-	-	-
330	先天性気管狭窄症/先天性声門下狭窄症	-	-	-	-
331	特発性多中心性キャスルマン病	1	1	-	-
332	膠様滴状角膜ジストロフィー	-	-	-	-
333	ハッチンソン・ギルフォード症候群	-	-	-	-

資料:中部保健所、由布保健部調べ、注:( )に重症認定患者数を再掲

標準化様式 表36①ア

## (2) 特定医療費(指定難病)受給者数(年代別)

(単位:人 令和3年3月31日現在)

		年齢区分	総数	0～9歳	10～19歳	20～29歳	30～39歳	40～49歳	50～59歳	60～69歳	70～74歳	75歳以上
中部保健所			604	0	2	12	31	73	70	107	105	204
1	球脊髄性筋萎縮症		0	-	-	-	-	-	-	-	-	0
2	筋萎縮性側索硬化症		10	-	-	-	-	-	1	1	3	5
3	脊髄性筋萎縮症		1	-	-	-	-	-	1	-	-	-
4	原発性側索硬化症		0	-	-	-	-	-	-	-	-	-
5	進行性核上性麻痺		9	-	-	-	-	-	-	2	3	4
6	パーキンソン病		92	-	-	-	-	1	1	11	20	59
7	大脳皮質基底核変性症		6	-	-	-	-	-	-	-	-	6
8	ハンチントン病		1	-	-	-	-	-	-	-	-	1
9	神経有棘赤血球症		0	-	-	-	-	-	-	-	-	-
10	シャルコー・マリー・トウース病		0	-	-	-	-	-	-	-	-	-
11	重症筋無力症		14	-	-	-	1	3	1	2	4	3
12	先天性筋無力症候群		0	-	-	-	-	-	-	-	-	-
13	多発性硬化症/視神経脊髄炎		10	-	-	-	-	2	5	2	-	1
14	慢性炎症性脱髄性多発神経炎/多巣性運動ニューロパチー		5	-	-	-	1	-	1	-	1	2
15	封入体筋炎		1	-	-	-	-	-	-	-	-	1
16	クロウ・深瀬症候群		0	-	-	-	-	-	-	-	-	-
17	多系統萎縮症		8	-	-	-	-	-	-	1	2	5
18	脊髄小脳変性症(多系統萎縮症を除く。)		10	-	-	-	-	2	-	1	5	2
19	ライソゾーム病		1	-	-	-	-	-	-	1	-	-
20	副腎白質ジストロフィー		2	-	-	-	-	1	1	-	-	-
21	ミトコンドリア病		1	-	-	-	-	-	1	-	-	-
22	もやもや病		6	-	-	-	1	-	2	-	-	3
23	プリオン病		0	-	-	-	-	-	-	-	-	-
24	亜急性硬化性全脳炎		0	-	-	-	-	-	-	-	-	-
25	進行性多巣性白質脳症		0	-	-	-	-	-	-	-	-	-
26	HTLV-1関連脊髄症		6	-	-	-	-	-	-	2	1	3
27	特発性基底核石灰化症		0	-	-	-	-	-	-	-	-	-
28	全身性アミロイドーシス		4	-	-	-	-	-	-	-	3	1
29	ウルリッヒ病		0	-	-	-	-	-	-	-	-	-
30	遠位型ミオパチー		0	-	-	-	-	-	-	-	-	-
31	バズレムミオパチー		0	-	-	-	-	-	-	-	-	-
32	自己食食空胞性ミオパチー		0	-	-	-	-	-	-	-	-	-
33	シュワルツ・ヤンベル症候群		0	-	-	-	-	-	-	-	-	-
34	神経線維腫症		3	0	0	-	-	-	1	-	-	2
35	天疱瘡		3	-	-	-	-	-	1	1	-	1
36	表皮水疱症		0	-	-	-	-	-	-	-	-	-
37	膿疱性乾癬(汎発型)		2	-	-	-	1	-	-	1	-	-
38	スティーヴンス・ジョンソン症候群		0	-	-	-	-	-	-	-	-	-
39	中毒性表皮壊死症		0	-	-	-	-	-	-	-	-	-
40	高安動脈炎		3	-	-	-	-	-	-	-	2	1
41	巨細胞性動脈炎		2	-	-	-	-	-	-	1	1	-
42	結節性多発動脈炎		0	-	-	-	-	-	-	-	-	-
43	顕微鏡的多発血管炎		9	-	-	-	-	-	-	2	1	6
44	多発血管炎性肉芽腫症		4	-	-	-	-	-	-	-	1	3
45	好酸球性多発血管炎性肉芽腫症		2	-	-	-	-	-	-	-	1	1
46	悪性関節リウマチ		13	-	-	-	-	1	1	3	3	5
47	バージャー病		3	-	-	-	-	1	1	-	1	-
48	原発性抗リン脂質抗体症候群		0	-	-	-	-	-	-	-	-	-
49	全身性エリテマトーデス		29	-	-	-	2	8	4	4	4	7
50	皮膚筋炎/多発性筋炎		13	-	-	-	-	1	5	2	2	3
51	全身性強皮症		13	-	-	-	1	2	1	1	2	6
52	混合性結合組織病		8	-	-	-	-	1	3	2	-	2
53	シェーグレン症候群		10	-	-	-	1	-	2	2	5	-
54	成人スチル病		3	-	-	-	-	-	1	1	-	1
55	再発性多発軟骨炎		0	-	-	-	-	-	-	-	-	-
56	ベーチェット病		3	-	-	-	-	2	-	-	1	-
57	特発性拡張型心筋症		16	-	-	-	-	1	3	3	3	6
58	肥大型心筋症		2	-	-	-	-	1	1	-	-	-
59	拘束型心筋症		0	-	-	-	-	-	-	-	-	-
60	再生不良性貧血		2	-	-	-	-	-	-	-	1	1
61	自己免疫性溶血性貧血		0	-	-	-	-	-	-	-	-	-
62	発作性夜間ヘモグロビン尿症		0	-	-	-	-	-	-	-	-	-
63	特発性血小板減少性紫斑病		14	-	-	-	-	2	-	6	1	5
64	血栓性血小板減少性紫斑病		0	-	-	-	-	-	-	-	-	-
65	原発性免疫不全症候群		2	-	-	2	-	-	-	-	-	-
66	IgA 腎症		3	-	-	-	-	-	1	1	1	-
67	多発性嚢胞腎		5	-	-	-	-	2	1	2	-	-
68	黄色靭帯骨化症		4	-	-	-	-	1	-	-	1	2
69	後縦靭帯骨化症		31	-	-	-	-	2	3	7	7	12

	年齢区分	総数	0～9歳	10～19歳	20～29歳	30～39歳	40～49歳	50～59歳	60～69歳	70～74歳	75歳以上
70	広範脊柱管狭窄症	15	-	-	-	-	-	2	3	2	8
71	特発性大腿骨頭壊死症	13	-	-	-	1	3	3	3	3	-
72	下垂体性ADH分泌異常症	3	-	-	-	-	-	1	1	1	-
73	下垂体性TSH分泌亢進症	0	-	-	-	-	-	-	-	-	-
74	下垂体性PRL分泌亢進症	1	-	-	-	1	-	-	-	-	-
75	クッシング病	1	-	-	-	-	-	-	-	1	-
76	下垂体性ゴナドトロピン分泌亢進症	0	-	-	-	-	-	-	-	-	-
77	下垂体性成長ホルモン分泌亢進症	1	-	-	-	-	1	-	-	-	-
78	下垂体前葉機能低下症	2	-	-	-	-	1	-	-	1	-
79	家族性高コレステロール血症(ホモ接合体)	1	-	-	-	-	-	-	-	-	1
80	甲状腺ホルモン不応症	0	-	-	-	-	-	-	-	-	-
81	先天性副腎皮質酵素欠損症	1	-	-	-	1	-	-	-	-	-
82	先天性副腎低形成症	0	-	-	-	-	-	-	-	-	-
83	アジソン病	0	-	-	-	-	-	-	-	-	-
84	サルコイドーシス	10	-	-	-	-	-	2	2	1	5
85	特発性間質性肺炎	5	-	-	-	-	-	-	-	1	4
86	肺動脈性肺高血圧症	2	-	-	-	-	1	-	-	1	-
87	肺静脈閉塞症/肺毛細血管腫症	0	-	-	-	-	-	-	-	-	-
88	慢性血栓性肺高血圧症	2	-	-	-	-	-	-	1	1	-
89	リンパ脈管筋腫症	2	-	-	-	-	2	-	-	-	-
90	網膜色素変性症	11	-	-	-	1	1	-	-	1	8
91	バッド・キアリ症候群	0	-	-	-	-	-	-	-	-	-
92	特発性門脈圧亢進症	0	-	-	-	-	-	-	-	-	-
93	原発性胆汁性肝硬変	14	-	-	-	-	-	2	5	2	5
94	原発性硬化性胆管炎	0	-	-	-	-	-	-	-	-	-
95	自己免疫性肝炎	8	-	-	-	1	-	-	3	1	3
96	クローン病	28	-	-	3	4	10	6	3	1	1
97	潰瘍性大腸炎	57	-	-	1	6	17	7	15	6	5
98	好酸球性消化管疾患	1	-	-	-	1	-	-	-	-	-
99	慢性特発性偽性腸閉塞症	0	-	-	-	-	-	-	-	-	-
100	巨大膀胱短小結腸腸管蠕動不全症	0	-	-	-	-	-	-	-	-	-
101	腸管神経節細胞僅少症	0	-	-	-	-	-	-	-	-	-
102	ルビンシュタイン・テイビ症候群	0	-	-	-	-	-	-	-	-	-
103	CFC症候群	0	-	-	-	-	-	-	-	-	-
104	コストロ症候群	0	-	-	-	-	-	-	-	-	-
105	チャージ症候群	0	-	-	-	-	-	-	-	-	-
106	クリオピリン関連周期熱症候群	0	-	-	-	-	-	-	-	-	-
107	若年性突発性関節炎	0	-	-	-	-	-	-	-	-	-
108	TNF受容体関連周期性症候群	0	-	-	-	-	-	-	-	-	-
109	非典型型溶血性尿毒症症候群	0	-	-	-	-	-	-	-	-	-
110	ブラウ症候群	0	-	-	-	-	-	-	-	-	-
111	先天性ミオパチー	0	-	-	-	-	-	-	-	-	-
112	マリネスコ・シェーグレン症候群	0	-	-	-	-	-	-	-	-	-
113	筋ジストロフィー	1	-	-	-	-	-	1	-	-	-
114	非ジストロフィー性ミオトニー症候群	0	-	-	-	-	-	-	-	-	-
115	遺伝性周期性四肢麻痺	0	-	-	-	-	-	-	-	-	-
116	アトピー性脊髄炎	0	-	-	-	-	-	-	-	-	-
117	脊髄空洞症	1	-	-	-	1	-	-	-	-	-
118	脊髄髄膜瘤	0	-	-	-	-	-	-	-	-	-
119	アイザックス症候群	0	-	-	-	-	-	-	-	-	-
120	遺伝性ジストニア	0	-	-	-	-	-	-	-	-	-
121	神経フェリチン症	0	-	-	-	-	-	-	-	-	-
122	脳表ヘモジデリン沈着症	0	-	-	-	-	-	-	-	-	-
123	禿頭と変形性脊椎症を伴う常染色体劣性白質脳症	0	-	-	-	-	-	-	-	-	-
124	皮質下梗塞と白質脳症を伴う常染色体優性脳動脈症	0	-	-	-	-	-	-	-	-	-
125	神経軸索スフェロイド形成を伴う遺伝性びまん性白質脳症	0	-	-	-	-	-	-	-	-	-
126	ペリー症候群	0	-	-	-	-	-	-	-	-	-
127	前頭側頭葉変性症	1	-	-	-	-	-	-	-	-	1
128	ピッカースタッフ脳幹脳炎	0	-	-	-	-	-	-	-	-	-
129	痙攣重積型(二相性)急性脳症	0	-	-	-	-	-	-	-	-	-
130	先天性無痛無汗症	0	-	-	-	-	-	-	-	-	-
131	アレキサンダー病	0	-	-	-	-	-	-	-	-	-
132	先天性核上性球麻痺	0	-	-	-	-	-	-	-	-	-
133	スピウス症候群	0	-	-	-	-	-	-	-	-	-
134	中隔視神経形成異常症/ドモルシア症候群	0	-	-	-	-	-	-	-	-	-
135	アイカルディ症候群	0	-	-	-	-	-	-	-	-	-
136	片側巨脳症	0	-	-	-	-	-	-	-	-	-
137	限局性皮質異形成	0	-	-	-	-	-	-	-	-	-
138	神経細胞移動異常症	0	-	-	-	-	-	-	-	-	-
139	先天性大脳白質形成不全症	0	-	-	-	-	-	-	-	-	-
140	ドラベ症候群	0	-	-	-	-	-	-	-	-	-



	年齢区分	総数	0～9歳	10～19歳	20～29歳	30～39歳	40～49歳	50～59歳	60～69歳	70～74歳	75歳以上
141	海馬硬化を伴う内側側頭葉てんかん	0	-	-	-	-	-	-	-	-	-
142	ミオクロニー欠伸てんかん	0	-	-	-	-	-	-	-	-	-
143	ミオクロニー脱力発作を伴うてんかん	1	-	1	-	-	-	-	-	-	-
144	レノックス・ガストー症候群	0	-	-	-	-	-	-	-	-	-
145	ウエスト症候群	0	-	-	-	-	-	-	-	-	-
146	大田原症候群	0	-	-	-	-	-	-	-	-	-
147	早期ミオクロニー脳症	0	-	-	-	-	-	-	-	-	-
148	遊走性焦点発作を伴う乳児てんかん	0	-	-	-	-	-	-	-	-	-
149	片側痙攣・片麻痺・てんかん症候群	0	-	-	-	-	-	-	-	-	-
150	環状20番染色体症候群	0	-	-	-	-	-	-	-	-	-
151	ラスマッセン脳炎	0	-	-	-	-	-	-	-	-	-
152	P C D H 19 関連症候群	0	-	-	-	-	-	-	-	-	-
153	難治頻回部分発作重積型急性脳炎	0	-	-	-	-	-	-	-	-	-
154	徐波睡眠期持続性棘徐波を示すてんかん性脳症	0	-	-	-	-	-	-	-	-	-
155	ランドウ・クレフナー症候群	0	-	-	-	-	-	-	-	-	-
156	レット症候群	0	-	-	-	-	-	-	-	-	-
157	スタージ・ウェーバー症候群	0	-	-	-	-	-	-	-	-	-
158	結節性硬化症	0	-	-	-	-	-	-	-	-	-
159	色素性乾皮症	0	-	-	-	-	-	-	-	-	-
160	先天性魚鱗癬	0	-	-	-	-	-	-	-	-	-
161	家族性良性慢性天疱瘡	0	-	-	-	-	-	-	-	-	-
162	類天疱瘡(後天性表皮水疱症を含む。)	0	-	-	-	-	-	-	-	-	-
163	特発性後天性全身性無汗症	1	-	-	-	1	-	-	-	-	-
164	眼皮膚白皮症	0	-	-	-	-	-	-	-	-	-
165	肥厚性皮膚骨膜炎	0	-	-	-	-	-	-	-	-	-
166	弾性線維性仮性黄色腫	0	-	-	-	-	-	-	-	-	-
167	マルファン症候群	2	-	-	-	-	-	-	2	-	-
168	エーラス・ダンロス症候群	0	-	-	-	-	-	-	-	-	-
169	メンケス病	0	-	-	-	-	-	-	-	-	-
170	オクシピタル・ホーン症候群	0	-	-	-	-	-	-	-	-	-
171	ウィルソン病	0	-	-	-	-	-	-	-	-	-
172	低ホスファターゼ症	0	-	-	-	-	-	-	-	-	-
173	V A T E R 症候群	0	-	-	-	-	-	-	-	-	-
174	那須・ハコラ病	0	-	-	-	-	-	-	-	-	-
175	ウィーバー症候群	0	-	-	-	-	-	-	-	-	-
176	コフィン・ローリー症候群	0	-	-	-	-	-	-	-	-	-
177	ジュベール症候群関連疾患	0	-	-	-	-	-	-	-	-	-
178	モワット・ウィルソン症候群	0	-	-	-	-	-	-	-	-	-
179	ウィリアムズ症候群	0	-	-	-	-	-	-	-	-	-
180	A T R - X 症候群	0	-	-	-	-	-	-	-	-	-
181	クルーゾン症候群	0	-	-	-	-	-	-	-	-	-
182	アペール症候群	0	-	-	-	-	-	-	-	-	-
183	ファイファー症候群	0	-	-	-	-	-	-	-	-	-
184	アントレー・ピクスラー症候群	0	-	-	-	-	-	-	-	-	-
185	コフィン・シリズ症候群	0	-	-	-	-	-	-	-	-	-
186	ロスムンド・トムソン症候群	0	-	-	-	-	-	-	-	-	-
187	歌舞伎症候群	0	-	-	-	-	-	-	-	-	-
188	多脾症候群	0	-	-	-	-	-	-	-	-	-
189	無脾症候群	0	-	-	-	-	-	-	-	-	-
190	鯉耳腎症候群	0	-	-	-	-	-	-	-	-	-
191	ウェルナー症候群	1	-	-	-	-	-	1	-	-	-
192	コケイン症候群	0	-	-	-	-	-	-	-	-	-
193	ブラダー・ウィリ症候群	1	-	1	-	-	-	-	-	-	-
194	ソトス症候群	0	-	-	-	-	-	-	-	-	-
195	ヌーナン症候群	0	-	-	-	-	-	-	-	-	-
196	ヤング・シンプソン症候群	0	-	-	-	-	-	-	-	-	-
197	1 p 36 欠失症候群	0	-	-	-	-	-	-	-	-	-
198	4 p 欠失症候群	0	-	-	-	-	-	-	-	-	-
199	5 p 欠失症候群	0	-	-	-	-	-	-	-	-	-
200	第14番染色体体父親性ダイソミー症候群	0	-	-	-	-	-	-	-	-	-
201	アンジェルマン症候群	0	-	-	-	-	-	-	-	-	-
202	スミス・マギニス症候群	0	-	-	-	-	-	-	-	-	-
203	22 q 11.2 欠失症候群	0	-	-	-	-	-	-	-	-	-
204	エマヌエル症候群	0	-	-	-	-	-	-	-	-	-
205	脆弱X症候群関連疾患	0	-	-	-	-	-	-	-	-	-
206	脆弱X症候群	0	-	-	-	-	-	-	-	-	-
207	総動脈幹遺残症	0	-	-	-	-	-	-	-	-	-
208	修正大血管転位症	0	-	-	-	-	-	-	-	-	-
209	完全大血管転位症	0	-	-	-	-	-	-	-	-	-
210	単心室症	0	-	-	-	-	-	-	-	-	-
211	左心低形成症候群	0	-	-	-	-	-	-	-	-	-

	年齢区分	総数	0～9歳	10～19歳	20～29歳	30～39歳	40～49歳	50～59歳	60～69歳	70～74歳	75歳以上
212	三尖弁閉鎖症	0	-	-	-	-	-	-	-	-	-
213	心室中隔欠損を伴わない肺動脈閉鎖症	0	-	-	-	-	-	-	-	-	-
214	心室中隔欠損を伴う肺動脈閉鎖症	0	-	-	-	-	-	-	-	-	-
215	ファロー四徴症	0	-	-	-	-	-	-	-	-	-
216	両大血管右室起始症	0	-	-	-	-	-	-	-	-	-
217	エプスタイン病	0	-	-	-	-	-	-	-	-	-
218	アルポート症候群	0	-	-	-	-	-	-	-	-	-
219	ギヤロウェイ・モワト症候群	0	-	-	-	-	-	-	-	-	-
220	急速進行性糸球体腎炎	3	-	-	-	-	-	1	1	1	-
221	抗糸球体基底膜腎炎	1	-	-	-	-	-	-	1	-	-
222	一次性ネフローゼ症候群	7	-	-	1	1	2	-	1	1	1
223	一次性膜性増殖性糸球体腎炎	0	-	-	-	-	-	-	-	-	-
224	紫斑病性腎炎	0	-	-	-	-	-	-	-	-	-
225	先天性腎性尿崩症	0	-	-	-	-	-	-	-	-	-
226	間質性膀胱炎(ハンナ型)	1	-	-	-	-	-	-	-	-	1
227	オスラー病	1	-	-	-	-	-	-	1	-	-
228	閉塞性細気管支炎	0	-	-	-	-	-	-	-	-	-
229	肺胞蛋白症(自己免疫性又は先天性)	0	-	-	-	-	-	-	-	-	-
230	肺胞低換気症候群	1	-	-	-	-	-	-	-	-	1
231	α1-アンチトリプシン欠乏症	0	-	-	-	-	-	-	-	-	-
232	カーニー複合	0	-	-	-	-	-	-	-	-	-
233	ウォルフラム症候群	0	-	-	-	-	-	-	-	-	-
234	ペルオキシソーム病(副腎白質ジストロフィーを除く。)	0	-	-	-	-	-	-	-	-	-
235	副甲状腺機能低下症	0	-	-	-	-	-	-	-	-	-
236	偽性副甲状腺機能低下症	0	-	-	-	-	-	-	-	-	-
237	副腎皮質刺激ホルモン不応症	0	-	-	-	-	-	-	-	-	-
238	ビタミンD抵抗性くる病/骨軟化症	1	-	-	-	-	-	-	1	-	-
239	ビタミンD依存性くる病/骨軟化症	0	-	-	-	-	-	-	-	-	-
240	フェニルケトン尿症	0	-	-	-	-	-	-	-	-	-
241	高チロシン血症1型	0	-	-	-	-	-	-	-	-	-
242	高チロシン血症2型	0	-	-	-	-	-	-	-	-	-
243	高チロシン血症3型	0	-	-	-	-	-	-	-	-	-
244	メープルシロップ尿症	0	-	-	-	-	-	-	-	-	-
245	プロピオン酸血症	0	-	-	-	-	-	-	-	-	-
246	メチルマロン酸血症	0	-	-	-	-	-	-	-	-	-
247	イン吉草酸血症	0	-	-	-	-	-	-	-	-	-
248	グルコーストランスポーター1欠損症	0	-	-	-	-	-	-	-	-	-
249	グルタル酸血症1型	0	-	-	-	-	-	-	-	-	-
250	グルタル酸血症2型	0	-	-	-	-	-	-	-	-	-
251	尿素サイクル異常症	1	-	-	1	-	-	-	-	-	-
252	リジン尿性蛋白不耐症	0	-	-	-	-	-	-	-	-	-
253	先天性葉酸吸収不全	0	-	-	-	-	-	-	-	-	-
254	ポルフィリン症	0	-	-	-	-	-	-	-	-	-
255	複合カルボキシラーゼ欠損症	0	-	-	-	-	-	-	-	-	-
256	筋型糖原病	0	-	-	-	-	-	-	-	-	-
257	肝型糖原病	0	-	-	-	-	-	-	-	-	-
258	ガラクトース-1-リン酸ウリジルトランスフェラーゼ欠損症	0	-	-	-	-	-	-	-	-	-
259	レシチンコレステロールアシルトランスフェラーゼ欠損症	0	-	-	-	-	-	-	-	-	-
260	シトステロール血症	0	-	-	-	-	-	-	-	-	-
261	タンジール病	0	-	-	-	-	-	-	-	-	-
262	原発性高カイロミクロン血症	0	-	-	-	-	-	-	-	-	-
263	脳髄黄色腫症	0	-	-	-	-	-	-	-	-	-
264	無βリポタンパク血症	0	-	-	-	-	-	-	-	-	-
265	脂肪萎縮症	1	-	-	1	-	-	-	-	-	-
266	家族性地中海熱	1	-	-	-	1	-	-	-	-	-
267	高IgD症候群	0	-	-	-	-	-	-	-	-	-
268	中條・西村症候群	0	-	-	-	-	-	-	-	-	-
269	化膿性無菌性関節炎・壊疽性膿皮症・アクネ症候群	0	-	-	-	-	-	-	-	-	-
270	慢性再発性多発性骨髄炎	0	-	-	-	-	-	-	-	-	-
271	強直性脊椎炎	5	-	-	1	2	1	-	1	-	-
272	進行性骨化性線維異形成症	0	-	-	-	-	-	-	-	-	-
273	肋骨異常を伴う先天性側弯症	0	-	-	-	-	-	-	-	-	-
274	骨形成不全症	0	-	-	-	-	-	-	-	-	-
275	タナトフォリック骨異形成症	0	-	-	-	-	-	-	-	-	-
276	軟骨無形成症	0	-	-	-	-	-	-	-	-	-
277	リンパ管腫症/ゴーム病	0	-	-	-	-	-	-	-	-	-
278	巨大リンパ管奇形(頸部顔面病変)	0	-	-	-	-	-	-	-	-	-
279	巨大静脈奇形(頸部口腔咽頭びまん性病変)	0	-	-	-	-	-	-	-	-	-
280	巨大動脈奇形(頸部顔面又は四肢病変)	0	-	-	-	-	-	-	-	-	-
281	クリッペル・トレノネー・ウェーバー症候群	0	-	-	-	-	-	-	-	-	-
282	先天性赤血球形成異常性貧血	0	-	-	-	-	-	-	-	-	-

	年齢区分	総数	0～9歳	10～19歳	20～29歳	30～39歳	40～49歳	50～59歳	60～69歳	70～74歳	75歳以上
283	後天性赤芽球癆	0	-	-	-	-	-	-	-	-	-
284	ダイヤモンド・ブラックファン貧血	0	-	-	-	-	-	-	-	-	-
285	ファンconi貧血	0	-	-	-	-	-	-	-	-	-
286	遺伝性鉄芽球性貧血	0	-	-	-	-	-	-	-	-	-
287	エプスタイン症候群	0	-	-	-	-	-	-	-	-	-
288	自己免疫性出血病XIII	0	-	-	-	-	-	-	-	-	-
289	クローンカイト・カナダ症候群	0	-	-	-	-	-	-	-	-	-
290	非特異性多発性小腸潰瘍症	0	-	-	-	-	-	-	-	-	-
291	ヒルシュスプルング病(全結腸型又は小腸型)	0	-	-	-	-	-	-	-	-	-
292	総排泄腔外反症	0	-	-	-	-	-	-	-	-	-
293	総排泄腔遺残	0	-	-	-	-	-	-	-	-	-
294	先天性横隔膜ヘルニア	0	-	-	-	-	-	-	-	-	-
295	乳幼児肝巨大血管腫	0	-	-	-	-	-	-	-	-	-
296	胆道閉鎖症	0	-	-	-	-	-	-	-	-	-
297	アラジール症候群	0	-	-	-	-	-	-	-	-	-
298	遺伝性膝炎	0	-	-	-	-	-	-	-	-	-
299	嚢胞性線維症	0	-	-	-	-	-	-	-	-	-
300	I g G 4 関連疾患	0	-	-	-	-	-	-	-	-	-
301	黄斑ジストロフィー	0	-	-	-	-	-	-	-	-	-
302	レーベル遺伝性視神経症	0	-	-	-	-	-	-	-	-	-
303	アッシャー症候群	0	-	-	-	-	-	-	-	-	-
304	若年発症型両側性感音難聴	0	-	-	-	-	-	-	-	-	-
305	遅発性内リンパ水腫	0	-	-	-	-	-	-	-	-	-
306	好酸球性副鼻腔炎	3	-	-	1	1	-	1	-	-	-
307	カナバン病	0	-	-	-	-	-	-	-	-	-
308	進行性白質脳症	0	-	-	-	-	-	-	-	-	-
309	進行性ミオクローヌステんかん	0	-	-	-	-	-	-	-	-	-
310	先天異常症候群	0	-	-	-	-	-	-	-	-	-
311	先天性三尖弁狭窄症	0	-	-	-	-	-	-	-	-	-
312	先天性僧帽弁狭窄症	1	-	-	1	-	-	-	-	-	-
313	先天性肺静脈狭窄症	0	-	-	-	-	-	-	-	-	-
314	左肺動脈右肺動脈起始症	0	-	-	-	-	-	-	-	-	-
315	ネイルパテラ症候群(爪膝蓋骨症候群)/LMX1B関連腎症	0	-	-	-	-	-	-	-	-	-
316	カルニチン回路異常症	0	-	-	-	-	-	-	-	-	-
317	三頭酵素欠損症	0	-	-	-	-	-	-	-	-	-
318	シトリン欠損症	0	-	-	-	-	-	-	-	-	-
319	セピアブテリン還元酵素(SR)欠損症	0	-	-	-	-	-	-	-	-	-
320	先天性グリコシルホスファチジルイノシトール(GPI)欠損症	0	-	-	-	-	-	-	-	-	-
321	非ケトーシス型グリシン血症	0	-	-	-	-	-	-	-	-	-
322	β-ケトチオラーゼ欠損症	0	-	-	-	-	-	-	-	-	-
323	芳香族L-アミノ酸脱炭酸酵素欠損症	0	-	-	-	-	-	-	-	-	-
324	メチルグルタコン酸尿症	0	-	-	-	-	-	-	-	-	-
325	遺伝性自己炎症疾患	0	-	-	-	-	-	-	-	-	-
326	大理石骨病	0	-	-	-	-	-	-	-	-	-
327	特発性血栓症(遺伝性血栓性素因によるものに限る。)	0	-	-	-	-	-	-	-	-	-
328	前眼部形成異常	0	-	-	-	-	-	-	-	-	-
329	無虹彩症	0	-	-	-	-	-	-	-	-	-
330	先天性気管狭窄症/先天性声門下狭窄症	0	-	-	-	-	-	-	-	-	-
331	特発性多中心性キャッスルマン病	1	-	-	-	-	-	-	1	-	-
332	膠様滴状角膜ジストロフィー	0	-	-	-	-	-	-	-	-	-
333	ハッチンソン・ギルフォード症候群	0	-	-	-	-	-	-	-	-	-

資料:中部保健所調べ

		年齢区分	総数	0～9歳	10～19歳	20～29歳	30～39歳	40～49歳	50～59歳	60～69歳	70～74歳	75歳以上
由布保健部			368	0	1	10	17	57	45	74	61	103
1	球脊髄性筋萎縮症		0									
2	筋萎縮性側索硬化症		5						2	1		2
3	脊髄性筋萎縮症		0									
4	原発性側索硬化症		0									
5	進行性核上性麻痺		6								1	5
6	パーキンソン病		40						1	4	4	31
7	大脳皮質基底核変性症		1									1
8	ハンチントン病		2								2	
9	神経有棘赤血球症		0									
10	シャルコー・マリー・トゥース病		0									
11	重症筋無力症		7						1	2	2	2
12	先天性筋無力症候群		0									
13	多発性硬化症／視神経脊髄炎		7		1	1		1	1	3		
14	慢性炎症性脱髄性多発神経炎／多巣性運動ニューロパチー		1								1	
15	封入体筋炎		0									
16	クロウ・深瀬症候群		0									
17	多系統萎縮症		5						1		2	2
18	脊髄小脳変性症(多系統萎縮症を除く。)		15					3	3	2	1	6
19	ライソゾーム病		0									
20	副腎白質ジストロフィー		0									
21	ミトコンドリア病		1					1				
22	もやもや病		3				1	1				1
23	プリオン病		1								1	
24	亜急性硬化性全脳炎		0									
25	進行性多巣性白質脳症		0									
26	HTLV-1関連脊髄症		1							1		
27	特発性基底核石灰化症		0									
28	全身性アミロイドーシス		1							1		
29	ウルリッヒ病		0									
30	遠位型ミオパチー		0									
31	ベスレムミオパチー		0									
32	自己食空胞性ミオパチー		0									
33	シュワルツ・ヤンペル症候群		0									
34	神経線維腫症		2				1			1		
35	天疱瘡		0									
36	表皮水疱症		0									
37	膿疱性乾癬(汎発型)		1						1			
38	ステイヴンス・ジョンソン症候群		0									
39	中毒性表皮壊死症		0									
40	高安動脈炎		2					1		1		
41	巨細胞性動脈炎		0									
42	結節性多発動脈炎		2								1	1
43	顕微鏡的多発血管炎		3							1		2
44	多発血管炎性肉芽腫症		4					1		1	1	1
45	好酸球性多発血管炎性肉芽腫症		0									
46	悪性関節リウマチ		5							2	2	1
47	バージャー病		1							1		
48	原発性抗リン脂質抗体症候群		0									
49	全身性エリテマトーデス		24				1	6	1	9	3	4
50	皮膚筋炎／多発性筋炎		11					2		5	1	3
51	全身性強皮症		6					1		3	1	1
52	混合性結合組織病		4			1		2	1			
53	シェーグレン症候群		5					3	1			1
54	成人スチル病		4			1				1	1	1
55	再発性多発軟骨炎		1							1		
56	ベーチェット病		3			1					1	1
57	特発性拡張型心筋症		5					2	1	1	1	
58	肥大型心筋症		3						2			1
59	拘束型心筋症		0									
60	再生不良性貧血		6							1	3	2
61	自己免疫性溶血性貧血		0									
62	発作性夜間ヘモグロビン尿症		0									
63	特発性血小板減少性紫斑病		5						1	1	2	1
64	血栓性血小板減少性紫斑病		0									
65	原発性免疫不全症候群		0									
66	IgA 腎症		2				1	1				
67	多発性嚢胞腎		3						1	1		1
68	黄色靭帯骨化症		3				1			1		1
69	後縦靭帯骨化症		18					1	2	3	5	7
70	広範脊柱管狭窄症		5						1	1	2	1

	年齢区分	総数	0～9歳	10～19歳	20～29歳	30～39歳	40～49歳	50～59歳	60～69歳	70～74歳	75歳以上
71	特発性大腿骨頭壊死症	10					4	2	1	2	1
72	下垂体性ADH分泌異常症	0									
73	下垂体性TSH分泌亢進症	0									
74	下垂体性PRL分泌亢進症	2					1			1	
75	クッシング病	1									1
76	下垂体性ゴナドトロピン分泌亢進症	0									
77	下垂体性成長ホルモン分泌亢進症	3						1			2
78	下垂体前葉機能低下症	1					1				
79	家族性高コレステロール血症(ホモ接合体)	0									
80	甲状腺ホルモン不応症	0									
81	先天性副腎皮質酵素欠損症	0									
82	先天性副腎低形成症	0									
83	アジノン病	0									
84	サルコイドーシス	10					1	1	2	2	4
85	特発性間質性肺炎	5							1	2	2
86	肺動脈性肺高血圧症	2							1		1
87	肺静脈閉塞症/肺毛細血管腫症	0									
88	慢性血栓性肺高血圧症	5					2	1		1	1
89	リンパ脈管筋腫症	0									
90	網膜色素変性症	3					1		2		
91	バッド・キアリ症候群	1						1			
92	特発性門脈圧亢進症	0									
93	原発性胆汁性肝硬変	6				1		2	2		1
94	原発性硬化性胆管炎	0									
95	自己免疫性肝炎	7						2	1	2	2
96	クローン病	11				1	3	2	2	2	1
97	潰瘍性大腸炎	47			3	4	15	8	8	5	4
98	好酸球性消化管疾患	0									
99	慢性特発性偽性腸閉塞症	0									
100	巨大膀胱短小結腸腸管蠕動不全症	0									
101	腸管神経節細胞減少症	0									
102	ルビンシュタイン・テイビ症候群	0									
103	CFC症候群	0									
104	コステロ症候群	0									
105	チャージ症候群	0									
106	クリオピリン関連周期熱症候群	0									
107	若年性突発性関節炎	2			2						
108	TNF受容体関連周期性症候群	0									
109	非典型溶血性尿毒症症候群	0									
110	ブラウ症候群	0									
111	先天性ミオパチー	0									
112	マリネスコ・シェーグレン症候群	0									
113	筋ジストロフィー	2						1		1	
114	非ジストロフィー性ミオトニー症候群	0									
115	遺伝性周期性四肢麻痺	0									
116	アトピー性脊髄炎	0									
117	脊髄空洞症	0									
118	脊髄髄膜瘤	0									
119	アイザックス症候群	0									
120	遺伝性ジストニア	0									
121	神経フェリチン症	0									
122	脳表ヘモジデリン沈着症	0									
123	禿頭と変形性脊椎症を伴う常染色体劣性白質脳症	0									
124	皮質下梗塞と白質脳症を伴う常染色体優性脳動脈症	0									
125	神経軸索スフェロイド形成を伴う遺伝性びまん性白質脳症	1				1					
126	ベリー症候群	0									
127	前頭側頭葉変性症	0									
128	ピッカースタッフ脳幹脳炎	0									
129	痙攣重積型(二相性)急性脳症	0									
130	先天性無痛無汗症	0									
131	アレキサンダー病	0									
132	先天性核上性球麻痺	0									
133	メピウス症候群	0									
134	中隔視神経形成異常症/ドモルシア症候群	0									
135	アイカルディ症候群	0									
136	片側巨脳症	0									
137	限局性皮質異形成	0									
138	神経細胞移動異常症	0									
139	先天性大脳白質形成不全症	0									
140	ドラベ症候群	0									
141	海馬硬化を伴う内側側頭葉てんかん	0									

	年齢区分	総数	0～9歳	10～19歳	20～29歳	30～39歳	40～49歳	50～59歳	60～69歳	70～74歳	75歳以上
142	ミオクロニー欠神てんかん	0									
143	ミオクロニー脱力発作を伴うてんかん	0									
144	レノックス・ガストー症候群	0									
145	ウェスト症候群	0									
146	大田原症候群	0									
147	早期ミオクロニー脳症	0									
148	遊走性焦点発作を伴う乳児てんかん	0									
149	片側痙攣・片麻痺・てんかん症候群	0									
150	環状20 番染色体症候群	0									
151	ラスムッセン脳炎	0									
152	P C D H 19 関連症候群	0									
153	難治頻回部分発作重積型急性脳炎	0									
154	徐波睡眠期持続性棘徐波を示すてんかん性脳症	0									
155	ランドウ・クレフナー症候群	0									
156	レット症候群	0									
157	スタージ・ウェーバー症候群	0									
158	結節性硬化症	1						1			
159	色素性乾皮症	0									
160	先天性魚鱗癬	0									
161	家族性良性慢性天疱瘡	0									
162	類天疱瘡（後天性表皮水疱瘡を含む。）	4							1	1	2
163	特発性後天性全身性無汗症	0									
164	眼皮膚白皮症	0									
165	肥厚性皮膚骨膜炎	0									
166	弾性線維性仮性黄色腫	0									
167	マルファン症候群	0									
168	エーラス・ダンロス症候群	0									
169	スンケス病	0									
170	オクシピタル・ホーン症候群	0									
171	ウィルソン病	0									
172	低ホスファターゼ症	0									
173	V A T E R 症候群	0									
174	那須・ハコラ病	0									
175	ウィーバー症候群	0									
176	コフィン・ローリー症候群	0									
177	ジュベール症候群関連疾患	0									
178	モワット・ウィルソン症候群	0									
179	ウィリアムズ症候群	0									
180	A T R - X 症候群	0									
181	クルーゼン症候群	0									
182	アペール症候群	0									
183	ファイファー症候群	0									
184	アントレー・ピクスラー症候群	0									
185	コフィン・シリス症候群	0									
186	ロスムンド・トムソン症候群	0									
187	歌舞伎症候群	0									
188	多脾症候群	0									
189	無脾症候群	0									
190	鯉耳腎症候群	0									
191	ウェルナー症候群	0									
192	コケイン症候群	0									
193	ブラダー・ウィリ症候群	0									
194	ソトス症候群	0									
195	ヌーナン症候群	0									
196	ヤング・シンプソン症候群	0									
197	1 p 36 欠失症候群	0									
198	4 p 欠失症候群	0									
199	5 p 欠失症候群	0									
200	第14 番染色体父親性ダイソミー症候群	0									
201	アンジェルマン症候群	0									
202	スミス・マギニス症候群	0									
203	22 q 11.2 欠失症候群	0									
204	エマヌエル症候群	0									
205	脆弱X 症候群関連疾患	0									
206	脆弱X 症候群	0									
207	総動脈幹遺残症	0									
208	修正大血管転位症	1				1					
209	完全大血管転位症	0									
210	単心室症	0									
211	左心低形成症候群	0									
212	三尖弁閉鎖症	0									

	年齢区分	総数	0～9歳	10～19歳	20～29歳	30～39歳	40～49歳	50～59歳	60～69歳	70～74歳	75歳以上
213	心室中隔欠損を伴わない肺動脈閉鎖症	0									
214	心室中隔欠損を伴う肺動脈閉鎖症	0									
215	ファロー四徴症	0									
216	両大血管右室起始症	0									
217	エプスタイン病	0									
218	アルポート症候群	0									
219	ギャロウェイ・モワト症候群	0									
220	急速進行性糸球体腎炎	2								2	
221	抗糸球体基底膜腎炎	0									
222	一次性ネフローゼ症候群	0									
223	一次性膜性増殖性糸球体腎炎	0									
224	紫斑病性腎炎	0									
225	先天性腎性尿崩症	1								1	
226	間質性膀胱炎(ハンナ型)	2							1		1
227	オスラー病	0									
228	閉塞性細気管支炎	0									
229	肺胞蛋白症(自己免疫性又は先天性)	0									
230	肺胞低換気症候群	0									
231	$\alpha$ 1-アンチトリプシン欠乏症	0									
232	カーニー複合	0									
233	ウォルフラム症候群	0									
234	ペルオキシソーム病(副腎白質ジストロフィーを除く。)	0									
235	副甲状腺機能低下症	0									
236	偽性副甲状腺機能低下症	0									
237	副腎皮質刺激ホルモン不応症	0									
238	ビタミンD抵抗性くる病/骨軟化症	0									
239	ビタミンD依存性くる病/骨軟化症	0									
240	フェニルケトン尿症	0									
241	高チロシン血症1型	0									
242	高チロシン血症2型	0									
243	高チロシン血症3型	0									
244	メープルシロップ尿症	0									
245	プロピオン酸血症	0									
246	メチルマロン酸血症	0									
247	イン吉草酸血症	0									
248	グルコーストランスポーター1欠損症	0									
249	グルタル酸血症1型	0									
250	グルタル酸血症2型	0									
251	尿素サイクル異常症	2				2					
252	リジン尿性蛋白不耐症	0									
253	先天性葉酸吸収不全	0									
254	ポルフィリン症	0									
255	複合カルボキシラーゼ欠損症	0									
256	筋型糖原病	0									
257	肝型糖原病	0									
258	ガラクトース-1-リン酸ウリジルトランスフェラーゼ欠損症	0									
259	レシチンコレステロールアシルトランスフェラーゼ欠損症	0									
260	シトステロール血症	0									
261	タンジール病	0									
262	原発性高カイロミクロン血症	0									
263	脳腱黄色腫症	0									
264	無 $\beta$ リポタンパク血症	0									
265	脂肪萎縮症	0									
266	家族性地中海熱	0									
267	高IgD症候群	0									
268	中條・西村症候群	0									
269	化膿性無菌性関節炎・壊疽性膿皮症・アクネ症候群	0									
270	慢性再発性多発性骨髄炎	0									
271	強直性脊椎炎	2									
272	進行性骨化性線維異形成症	0									
273	肋骨異常を伴う先天性側弯症	0									
274	骨形成不全症	0									
275	タナトフォリック骨異形成症	0									
276	軟骨無形成症	0									
277	リンパ管腫症/ゴーム病	1				1					
278	巨大リンパ管奇形(頸部顔面病変)	0									
279	巨大静脈奇形(頸部口腔咽頭びまん性病変)	0									
280	巨大動静脈奇形(頸部顔面又は四肢病変)	0									
281	クリッペル・トレノネー・ウェーバー症候群	0									
282	先天性赤血球形成異常性貧血	0									
283	後天性赤芽球癆	1								1	

	年齢区分	総数	0～9歳	10～19歳	20～29歳	30～39歳	40～49歳	50～59歳	60～69歳	70～74歳	75歳以上
284	ダイヤモンド・ブラックファン貧血	0									
285	ファンconi貧血	0									
286	遺伝性鉄芽球性貧血	0									
287	エプスタイン症候群	0									
288	自己免疫性出血病XIII	0									
289	クローンカイト・カナダ症候群	0									
290	非特異性多発性小腸潰瘍症	1								1	
291	ヒルシュスプルング病(全結腸型又は小腸型)	0									
292	総排泄腔外反症	0									
293	総排泄腔遺残	0									
294	先天性横隔膜ヘルニア	0									
295	乳幼児肝巨大血管腫	0									
296	胆道閉鎖症	0									
297	アラジール症候群	0									
298	遺伝性膝炎	0									
299	嚢胞性線維症	0									
300	I g G 4 関連疾患	1							1		
301	黄斑ジストロフィー	0									
302	レーベル遺伝性視神経症	0									
303	アッシャー症候群	0									
304	若年発症型両側性感音難聴	0									
305	遅発性内リンパ水腫	0									
306	好酸球性副鼻腔炎	6				2	2	1	1		
307	カナバン病	0									
308	進行性白質脳症	0									
309	進行性ミオクローヌスてんかん	0									
310	先天異常症候群	0									
311	先天性三尖弁狭窄症	0									
312	先天性僧帽弁狭窄症	0									
313	先天性肺静脈狭窄症	0									
314	左肺動脈右肺動脈起始症	0									
315	ネイルパテラ症候群(爪膝蓋骨症候群)/LMX1B関連腎症	0									
316	カルニチン回路異常症	0									
317	三頭酵素欠損症	0									
318	シトリン欠損症	0									
319	セピアブテリン還元酵素(SR)欠損症	0									
320	先天性グリコシルホスファチジルイノシトール(GPI)欠損症	0									
321	非ケトーシス型グリシン血症	0									
322	β-ケトチオラーゼ欠損症	0									
323	芳香族L-アミノ酸脱炭酸酵素欠損症	0									
324	メチルグルタコン酸尿症	0									
325	遺伝性自己炎症疾患	0									
326	大理石骨病	0									
327	特発性血栓症(遺伝性血栓性素因によるものに限る。)	0									
328	前眼部形成異常	0									
329	無虹彩症	0									
330	先天性気管狭窄症/先天性声門下狭窄症	0									
331	特発性多中心性キャスルマン病	0									
332	膠様滴状角膜ジストロフィー	0									
333	ハッチンソン・ギルフォード症候群	0									

資料:厚生労働省「衛生行政報告例」、保健所調べ

標準化様式 表36①イ



(3) 特定疾患医療受給者証所持者数 (市町村別)

(単位:人 令和3年3月31日現在)

	管内	中部保健所			由布保健部	
		総数	臼杵市	津久見市	総数	由布市
1 スモン	1	1	1	-	-	-
2 難治性の肝炎のうちの劇症肝炎	-	-	-	-	-	-
3 重症急性膵炎	1	1	-	1	-	-
4 プリオン病(ヒト由来乾燥硬膜移植によるクロイツフェルト・ヤコブ病に限る。)	-	-	-	-	-	-

資料: 中部保健所調べ

標準化様式 表36②ア

(4) 特定疾患医療受給者証所持者数 (年代別)

(単位:人 令和3年3月31日現在)

総数		総数	0～9歳	10～19歳	20～29歳	30～39歳	40～49歳	50～59歳	60～69歳	70～74歳	75歳以上
1	スモン	1									1
2	難治性の肝炎のうちの劇症肝炎	0									
3	重症急性膵炎	1							1		
4	プリオン病(ヒト由来乾燥硬膜移植によるクロイツフェルト・ヤコブ病に限る。)	0									

資料: 中部保健所調べ

標準化様式 表36②イ

(5) 難病患者地域支援ネットワーク事業

特定疾患患者とその家族に対して、医療や日常生活の相談・指導・助言等を行い、疾患に対する不安の解消を図るとともに、寝たきりなどにより受療が困難な在宅の患者に対して医学的な助言などを行うことを目的に、平成5年度から実施している。

①保健所難病対策地域協議会

令和2年度

地域における難病患者への支援体制の課題を情報共有し、関係機関等の連携の緊密かを図るとともに、県内の地域における難病対策のあり方や体制整備等について協議することを目的に、平成29年度より県内保健所ごとに実施している。

	実施日	対象	参加者数	テーマ・内容等
中部保健所	R2.9.11	医療機関、訪問看護ステーション、デイサービスセンター、居宅介護支援事業所	12人	難病患者療養支援連絡会 ・難病患者の現状について ・難病患者の在宅療養支援について 情報共有、協議、意見交換
由布保健部				新型コロナウイルス感染対策のため中止

②医療相談事業(保健所難病相談会)

令和2年度

	実施日	対象疾患	参加者数	事業内容
中部保健所				新型コロナウイルス感染対策のため中止
由布保健部				新型コロナウイルス感染対策のため中止

## 9 結核対策

### (1) 患者数の動向

- ・結核登録者数は、令和2年末現在27人(潜在性結核8人を含む)である。
- ・年齢別では70歳以上が19人(70.43%)である。
- ・結核登録者27人のうち、活動性肺結核は8人(29.66%)である。
- ・新規登録患者数(潜在性結核を除く)をみると、令和2年は13人で、罹患率は15.3(人口10万対)である。

#### ①年代別登録者数

注:()は潜在性結核感染症を再掲

令和2年末(単位:人)

	年次	登録者数	年齢別										
			0~4歳	5~9歳	10~14歳	15~19歳	20~29歳	30~39歳	40~49歳	50~59歳	60~69歳	70歳以上	
管内	28	33 (12)	1 (1)	-	-	-	-	2 (2)	3	1 (1)	4 (2)	6 (4)	16 (2)
	29	27 (12)	1 (1)	-	-	-	-	3 (3)	1	1	3 (1)	7 (4)	11 (3)
	30	21 (7)	2 (2)	-	-	-	-	1 (1)	1 (1)	-	2	1	14 (3)
	元	28 (10)	1 (1)	-	-	-	-	1 (1)	3 (3)	-	1	4 (1)	18 (4)
	2	27 (8)	-	-	-	-	-	2 (1)	3 (3)	-	-	3 (1)	19 (3)
白杵市	28	15 (5)	1 (1)	-	-	-	-	-	2	-	3 (2)	2 (2)	7
	29	11 (5)	1 (1)	-	-	-	-	-	-	-	3 (1)	4 (2)	3 (1)
	30	10 (3)	1 (1)	-	-	-	-	-	-	-	1	1	7 (2)
	元	13 (5)	1 (1)	-	-	-	-	1 (1)	-	-	1	1	9 (3)
	2	10 (2)	-	-	-	-	-	1	-	-	-	-	9 (2)
津久見市	28	6 (4)	-	-	-	-	-	2 (2)	-	-	-	2 (1)	2 (1)
	29	6 (4)	-	-	-	-	-	2 (2)	-	-	-	1 (1)	3 (1)
	30	2	-	-	-	-	-	-	-	-	-	-	2
	元	4	-	-	-	-	-	-	-	-	-	1	3
	2	4	-	-	-	-	-	-	-	-	-	1	3
由布市	28	12 (3)	-	-	-	-	-	-	1	1 (1)	1	2 (1)	7 (1)
	29	10 (3)	-	-	-	-	-	1 (1)	1	1	-	2 (1)	5 (1)
	30	9 (4)	1 (1)	-	-	-	-	1 (1)	1 (1)	-	1	-	5 (1)
	元	11 (5)	-	-	-	-	-	-	3 (3)	-	-	2 (1)	6 (1)
	2	13 (6)	-	-	-	-	-	1 (1)	3 (3)	-	-	2 (1)	7 (1)

資料:保健所調べ(厚生労働省「結核発生動向調査」)

#### ②活動性分類別登録者数(受療状況別・市町村別)

令和2年末(単位:人)

	受療状況	総数	活動性結核					不活動性結核	活動性不明	(別掲)潜在性結核感染症	
			総数	活動性肺結核			肺外結核活動性			治療中	観察中
				登録時喀痰塗抹陽性	登録時その他菌陽性	登録時菌陰性・その他					
管内	総数	19	8	5	1	2	-	11	-	2	6
	入院	1	1	1	-	-	-	-	-	-	-
	外来治療	7	7	4	1	2	-	-	-	2	-
	治療なし	11	-	-	-	-	-	11	-	-	6
白杵市	総数	8	2	2	-	-	-	6	-	-	2
	入院	1	1	1	-	-	-	-	-	-	-
	外来治療	1	1	1	-	-	-	-	-	-	-
	治療なし	6	-	-	-	-	-	6	-	-	2
津久見市	総数	4	3	2	1	-	-	1	-	-	-
	入院	-	-	-	-	-	-	-	-	-	-
	外来治療	3	3	2	1	-	-	-	-	-	-
	治療なし	1	-	-	-	-	-	1	-	-	-
由布市	総数	7	3	1	-	2	-	4	-	2	4
	入院	-	-	-	-	-	-	-	-	-	-
	外来治療	3	3	1	-	2	-	-	-	2	-
	治療なし	4	-	-	-	-	-	4	-	-	4

資料:保健所調べ(厚生労働省「結核発生動向調査」)

(標準化様式 表28)

③結核有病率・罹患率(市町村別)

令和2年(単位:人、%)

	登録者数 (潜在性結核感染症を除く)	有病率				罹患率				死亡率	
		活動性結核		登録時菌陽性肺結核		新登録		菌陽性肺結核		死亡者数	死亡率
		患者数	有病率	患者数	有病率	患者数	罹患率	患者数	罹患率		
管内	19	8	9.4	6	7.1	13	15.3	11	13.0	-	-
白杵市	8	2	5.6	2	5.6	6	16.7	6	16.7	-	-
津久見市	4	3	18.9	3	18.9	3	18.9	3	18.9	-	-
由布市	7	3	9.1	1	3.0	4	12.2	2	6.1	-	-

注1: 有病率、罹患率、死亡率は人口10万人に対する割合で、基準人口は令和2年10月1日現在

(標準化様式 表29)

注2: 潜在性結核感染症は含まない。

注3: 死亡率は「結核発生病態調査」によるため、人口動態調査に基づく結核死亡率と値が異なる。

資料: 保健所調べ(厚生労働省「結核発生病態調査」)

④結核新登録者数(活動性分類別・市町村別)

令和2年(単位:人)

	総数	活動性結核							(別掲) 潜在性結核 感染症
		総数	肺結核活動性					肺外結核活動性	
			喀痰塗抹陽性			その他の結核菌陽性	菌陰性・その他		
			総数	初回治療	再治療				
管内	13	13	8	6	2	3	2	-	2
白杵市	6	6	5	4	1	1	-	-	-
津久見市	3	3	2	2	-	1	-	-	-
由布市	4	4	1	-	1	1	2	-	2

資料: 保健所調べ(厚生労働省「結核発生病態調査」)

(標準化様式 表27)

⑤結核新登録者数(活動性分類別・年代別)

令和2年(単位:人)

	総数	活動性結核							(別掲) 潜在性結核 感染症
		総数	肺結核活動性					肺外結核活動性	
			喀痰塗抹陽性			その他の結核菌陽性	菌陰性・その他		
			総数	初回治療	再治療				
総数	13	13	8	6	2	3	2	-	2
0～4歳	-	-	-	-	-	-	-	-	-
5～9歳	-	-	-	-	-	-	-	-	-
10～14歳	-	-	-	-	-	-	-	-	-
15～19歳	-	-	-	-	-	-	-	-	-
20～29歳	1	1	-	-	-	1	-	-	-
30～39歳	-	-	-	-	-	-	-	-	1
40～49歳	-	-	-	-	-	-	-	-	-
50～59歳	-	-	-	-	-	-	-	-	-
60～64歳	-	-	-	-	-	-	-	-	-
65～69歳	-	-	-	-	-	-	-	-	1
70～74歳	-	-	-	-	-	-	-	-	-
75～79歳	2	2	2	1	1	-	-	-	-
80～84歳	2	2	1	1	-	-	1	-	-
85～89歳	3	3	2	2	-	-	1	-	-
90歳以上	5	5	3	2	1	2	-	-	-

資料: 保健所調べ(厚生労働省「結核発生病態調査」)

(標準化様式 表26)

(2) 結核対策事業

結核患者の指導、患者家族や接触者の健康診断を行うほか、結核の早期発見・感染防止のため、一般住民、事業所、学童生徒に対して、定期の健康診断を推進している。

① 結核予防(健康診断の実施状況)

令和2年度(単位:人)

中部保健所		総数	定期						接触者健診		
			事業者	学校長	施設の長		市町村長		実施 件数	患者 家族	その他
					刑事 施設	社会福 祉施設	65歳 以上	その他			
ツベルクリン 反応検査	被注射者数	-								-	-
	被判定者数	-								-	-
	陰性者数	-								-	-
	陽性者数	-								-	-
集団健康診断実施件数								17			
健康診断受診者数		7,060	2,863	384	-	370	3,364	-		13	66
間接撮影者数		1,281	473	384	-	10	414	-		-	-
直接撮影者数		5,846	2,512	-	-	360	2,950	-		3	21
喀痰検査者数		252	-	-	-	2	250	-		-	-
IGRA検査者数		58								10	48
被発見者数	結核患者	-	-	-	-	-	-	-		-	-
	潜在性結核 感染者	-	-	-	-	-	-	-		-	-
	結核発病の恐れが あると診断された者	4	-	-	-	-	-	-		-	4

資料:保健所調べ

(標準化様式 表30)

令和2年度(単位:人)

由布保健部		総数	定期						接触者健診		
			事業者	学校長	施設の長		市町村長		実施 件数	患者 家族	その他
					刑事 施設	社会福 祉施設	65歳 以上	その他			
ツベルクリン 反応検査	被注射者数	-								-	-
	被判定者数	-								-	-
	陰性者数	-								-	-
	陽性者数	-								-	-
集団健康診断実施件数								-			
健康診断受診者数		8,356	3,540	274	-	442	4,093	-		4	3
間接撮影者数		1,944	312	274	-	679	679	-		-	-
直接撮影者数		7,080	3,219	-	-	442	3,413	-		9	6
喀痰検査者数		23	-	-	-	-	23	-		-	-
IGRA検査者数		6								6	-
被発見者数	結核患者	-	-	-	-	-	-	-		-	-
	潜在性結核 感染者	-	-	-	-	-	-	-		-	-
	結核発病の恐れが あると診断された者	1	-	-	-	-	-	-		1	-

資料:保健所調べ

(標準化様式 表30)

②精密検査(従来の管理健診)実施状況

令和2年度(単位:人、%)

	対象者数		受診者数(延)				受診率 (B)/(A)	受診者内訳(延)			要医療率 (C)/(B)
	実	延 (A)	総数 (B)	保健所 実施分	医療機関 委託分	その他		要医療 (C)	要観察	観察不要	
中部保健所	11	14	14	4	-	10	100.0	-	10	4	-
由布保健部	9	13	13	6	-	7	100.0	-	11	2	-

資料:保健所調べ

(標準化様式 表31)

③接触者健康診断(患者家族)実施状況

令和2年度(単位:人、%)

	対象者数 (A)	受診者数(延)				受診率 (B)/(A)	受診結果内訳(延)				要医療率 (C)/(B)
		総数 (B)	保健所 実施分	医療機関 委託分	その他		要医療 (C)	潜在性結 核感染症	要観察	観察不要	
中部保健所	13	13	13	-	-	100.0	-	-	6	7	-
由布保健部	4	4	4	-	-	100.0	-	-	1	3	-

資料:保健所調べ

(標準化様式 表32-1)

④接触者健康診断(その他)実施状況

令和2年度(単位:人、%)

	対象者数 (A)	受診者数(延)				受診率 (B)/(A)	受診結果内訳(延)				要医療率 (C)/(B)
		総数 (B)	保健所 実施分	医療機関 委託分	その他		要医療 (C)	潜在性結 核感染症	要観察	観察不要	
中部保健所	66	66	66	-	-	100.0	-	-	17	49	-
由布保健部	3	3	2	-	1	100.0	-	-	1	2	-

資料:保健所調べ

(標準化様式 表32-2)

⑤結核対策研修会

令和2年度

	研修名	実施日	実施内容	参加者
中部保健所	結核対策 採痰研修会 (ZOOM開催)	R2年12月7日 14:00~16:00	1 結核の基礎知識と喀痰採取のポイント及び結核 感染対策について 講師 西別府病院 感染管理認定看護師 織田 耕嗣 氏	医療・福祉 関係者等 10名
由布保健部	結核医療従事者研 修会		新型コロナウイルス感染症のため中止	

## 10 感染症対策

### (1) 感染症発生動向調査

感染症の発生情報の正確な把握と分析、その結果の的確な提供公開は感染症の基本であることから、感染症新法において感染症発生動向調査を実施している。平成26年から由布保健部管内の医療機関が新たに小児科定点及びインフルエンザ定点に指定され、定点医療機関は延9カ所となった。

由布保健部管内では上記定点医療機関が未設定であったため、平成19年6月から由布市地域保健委員会が実施主体となり市内3医療機関を定点とした独自の発生動向調査を開始、現在も引き続き実施している。

また、新型コロナウイルス感染症の発生数は令和2年度から計上している。

#### ① 感染症発生状況

令和2年(単位:届出数)

区分	疾患名	総数	臼杵市	津久見市	由布市
1類	エボラ出血熱	-	-	-	-
	クリミア・コンゴ出血熱	-	-	-	-
	痘そう	-	-	-	-
	南米出血熱	-	-	-	-
	ペスト	-	-	-	-
	マールブルグ熱	-	-	-	-
	ラッサ熱	-	-	-	-
2類	急性灰白髄炎	-	-	-	-
	結核	16	6	4	6
	ジフテリア	-	-	-	-
	重症急性呼吸器症候群(SARS)	-	-	-	-
	中東呼吸器症候群(MERS)	-	-	-	-
	鳥インフルエンザ(H5N1)	-	-	-	-
	鳥インフルエンザ(H7N9)	-	-	-	-
3類	コレラ	-	-	-	-
	細菌性赤痢	-	-	-	-
	腸管出血性大腸菌感染症	1	-	1	-
	腸チフス	-	-	-	-
	パラチフス	-	-	-	-
4類	44 疾患	8	1	-	7
5類	24 疾患(全数報告分)	25	12	1	12
新型インフルエンザ等感染症	新型コロナウイルス感染症※	31			

資料:厚生労働省「感染症発生動向調査」

(標準化様式 表33)

※県感染症対策課調べ

#### ② 麻しんの全数報告数

平成19年5月から、麻しんは全数報告となった。麻しん発生の報告を受け、全ての患者家族と面接し、積極的疫学調査を実施している。また、接触者に対し健康調査や保健指導を実施し、必要時には関係機関と連携した対策会議を開催する等、感染拡大防止に努めている。

令和2年度(単位:人)

	麻しん 確定数	確定数の年齢別区分								疑い例
		0～4歳	5～9歳	10～14歳	15～19歳	20～29歳	30～39歳	40～49歳	50歳以上	
中部保健所	-	-	-	-	-	-	-	-	-	-
由布保健部	-	-	-	-	-	-	-	-	-	-

資料:保健所調べ

#### ③ 中部保健所管内麻しん風しん対策連絡会議

令和2年度

	実施日	実施内容	参加者
中部保健所		実施なし	
由布保健部		実施なし	

## (2) 感染症対策事業

### ① 感染症予防研修会(消毒インストラクター養成研修)

社会福祉施設の施設長や職員を対象として、平常時からの発生予防と、発生時の拡大防止を目的として実施。中部保健所では社会福祉施設の個々の特徴に合わせた感染症研修会を開催した。由布保健部では平成24年度から、消毒に関する専門的な知識と技術をもった職員(消毒インストラクター)の養成に取り組み、令和元年度は消毒インストラクターのフォローアップ研修を実施した。

令和2年度

	実施日	実施内容	参加者
中部保健所	R2.9.14 R2.9.15	【感染症研修会】 講義「新型コロナウイルス感染症について」 講師 中部保健所長 講義「新型コロナウイルス感染症にかかる消毒について」 「平常時からの感染症対策について」 講師 中部保健所職員	管内の高齢者施設の職員、各市役所職員 17人
由布保健部	R2.10.29	【感染症対策研修会】 講義「新型コロナウイルス感染症について」 講師 中部保健所由布保健部所長 講義「新型コロナウイルスにかかる消毒について」 講師 由布保健部職員 講義「高齢者福祉施設における平常時からの感染症対応について」 講師 由布保健部職員	管内の高齢者入所施設職員 24人 由布市地域包括支援センター、由布市役所健康増進課

### ② 感染症予防研修会(出前講座)

感染症について正しい知識を持ち、適切に対応できることを目的として、施設等の要望に応じて、出張による感染症予防研修会(出前講座)を実施した。

令和2年度

	実施日	実施施設	実施内容	参加者数
中部保健所	R2.10.6	医療機関	・受診調整、検査の流れ、検査方法 ・防護服着脱について ・演習(防護服の着脱)	10人
	R2.10.15			31人

## (3) エイズ対策事業

エイズの蔓延は世界的に深刻な状況にあり、県内でも平成16年10月以降、患者・感染者が増加しており、防止策を図ることが緊急の課題となっている。

### ① 普及啓発事業

令和2年度

	実施日	実施内容
中部保健所	R2.12.2	「世界エイズデー」HIV(エイズ)夜間検査実施
	R2.12	「世界エイズデー」市報、臼津タイムス掲載。臼杵ケーブルテレビ文字放送。のぼり旗掲示
由布保健部	R2.12	「世界エイズデー」に関するポスター掲示

### ② エイズ相談及びHIV抗体検査実施状況

令和2年度(単位:人)

		相談件数		HIV抗体検査		陽性件数
		電話	来所	スクリーニング検査	確認検査	
中部保健所	計	48	11	8	-	-
	男	36	8	6	-	-
	女	12	3	2	-	-
由布保健部	総数	2	-	/		
	男	2	-			
	女	-	-			

(標準化様式 表35)

(4) 特定感染症検査実施状況 令和2年度 (単位:人)

		性器クラミジア 検査(PCR)	梅毒検査
中部保健所	計	2	5
	男	1	3
	女	1	2

注: ()は陽性者を再掲

(5) 肝炎対策

①保健所肝炎ウイルス検査 令和2年度 (単位:人)

	HBs抗原 検査	HCV抗体 検査	HCV核酸 増幅検査
検査件数	5	5	-
陽性件数	-	-	-

資料:保健所調べ

(標準化様式 表105)

②肝炎のインターフェロン治療等に対する医療費助成制度

県では、大分県内に居住地があり、B型、C型ウイルス性肝炎のインターフェロン治療、または、C型ウイルス性肝炎のインターフェロンフリー治療、B型ウイルス性肝炎の核酸アナログ製剤治療を受ける者を対象に、医療費助成を行っている(いずれも保険適用となるものが対象)。また、平成30年12月から肝がん・重度肝硬変治療についても医療費助成を行っている。

肝炎等治療医療費助成申請状況

令和2年度 (単位:件)

	肝炎治療					計	肝がん・重度肝硬変治療 (平成30年12月制度開始)
	インターフェロン 治療	インターフェロン フリー治療	核酸アナログ製剤 治療				
			新規	更新			
中部保健所	0	4	3	40	47	-	
由布保健部	0	7	1	21	29	1	

資料:保健所調べ

(標準化様式 表107)



(6) 予防接種実施状況

令和2年度(単位:人)

A類疾病	沈降精製百日せきジフテリア破傷風混合ワクチン(DPT)				沈降ジフテリア破傷風混合トキソイド(DT)				不活性ポリオワクチン(IPV)				沈降精製百日せきジフテリア破傷風不活化ポリオ混合ワクチン(DPT-IPV)				日本脳炎ワクチン				
	第1期				第1期				初回接種				第1期				第1期				
	初回接種			追加接種	初回接種		追加接種	第2期	初回接種			追加接種	初回接種			追加接種	初回接種		追加接種	第2期	
	第1回	第2回	第3回		第1回	第2回			第1回	第2回	第3回		第1回	第2回	第3回		第1回	第2回			
白杵市	0歳	-	-	-	-	-	-	-	-	-	-	-	167	173	173	-	166	168	-	-	
	1歳	-	-	-	-	-	-	-	-	-	-	-	-	2	5	149	14	18	114	-	
	2歳	-	-	-	-	-	-	-	-	-	-	-	-	-	1	19	5	5	40	-	
	3歳	-	-	-	-	-	-	-	-	-	-	-	-	-	-	15	29	37	50	-	
	4歳	-	-	-	-	-	-	-	-	-	-	-	-	-	-	6	10	16	81	-	
	5歳	-	-	-	-	-	-	-	-	-	-	-	-	-	-	-	8	9	39	-	
	6歳	-	-	-	-	-	-	-	-	-	-	-	-	-	-	5	6	13	17	-	
	7歳	-	-	-	-	-	-	-	-	-	-	-	-	-	-	1	1	2	4	-	
	8歳																				
	9歳																			1	208
	10歳																				19
	11歳							125												2	33
	12歳							126												1	33
	13歳																			1	1
	14歳																			1	1
	15歳																			2	8
	16歳																			1	3
	17歳																			1	15
	18歳																			2	17
	19歳																			3	12
	計	-	-	-	-	-	-	251	-	-	-	-	167	175	179	195	251	286	377	350	
(再掲)個別	-	-	-	-	-	-	251	-	-	-	-	167	175	179	195	251	286	377	350		
(再掲)集団	-	-	-	-	-	-	-	-	-	-	-	-	-	-	-	-	-	-	-	-	
津久見市	0歳	-	-	-	-	-	-	-	-	-	-	56	50	52	-	52	50	-	-		
	1歳	-	-	-	-	-	-	-	-	-	-	-	-	1	72	7	11	43	-		
	2歳	-	-	-	-	-	-	-	-	-	-	-	-	1	7	2	3	19	-		
	3歳	-	-	-	-	-	-	-	-	-	-	-	-	-	1	12	12	33	-		
	4歳	-	-	-	-	-	-	-	-	-	-	-	-	-	-	2	7	43	-		
	5歳	-	-	-	-	-	-	-	-	-	-	-	-	-	-	1	3	14	-		
	6歳	-	-	-	-	-	-	-	-	-	-	-	-	-	2	2	5	3	-		
	7歳	-	-	-	-	-	-	-	-	-	-	-	-	-	1	1	1	1	-		
	8歳																				
	9歳																				68
	10歳																			1	13
	11歳							47												1	16
	12歳							28												1	10
	13歳																				2
	14歳																			2	6
	15歳																			2	2
	16歳																				-
	17歳																			5	15
	18歳																			4	15
	19歳																			1	8
	計	-	-	-	-	-	-	75	-	-	-	-	56	50	54	83	90	101	176	155	
(再掲)個別	-	-	-	-	-	-	75	-	-	-	-	56	50	54	83	90	101	176	155		
(再掲)集団	-	-	-	-	-	-	-	-	-	-	-	-	-	-	-	-	-	-	-	-	

A類疾病	沈降精製百日せきジフテリア破傷風混合ワクチン(DPT)				沈降ジフテリア破傷風混合トキソイド(DT)			不活性ポリオワクチン(IPV)				沈降精製百日せきジフテリア破傷風不活化ポリオ混合ワクチン(DPT-IPV)				日本脳炎ワクチン				
	第1期				第1期			第2期	初回接種			追加接種	第1期			追加接種	第1期			第2期
	初回接種			追加接種	初回接種		追加接種		第1回	第2回	第3回		初回接種				追加接種	初回接種		
	第1回	第2回	第3回		第1回	第2回		第1回				第2回	第3回	第1回	第2回	第3回		第1回	第2回	
由布市	0歳	-	-	-	-	-	-	-	-	-	-	-	235	236	242	-	187	186	-	
	1歳	-	-	-	-	-	-	-	-	-	-	-	-	1	2	219	28	26	110	
	2歳	-	-	-	-	-	-	-	-	-	-	-	-	1	-	38	19	22	65	
	3歳	-	-	-	-	-	-	-	-	-	-	-	-	-	-	11	94	91	42	
	4歳	-	-	-	-	-	-	-	-	-	-	-	-	-	-	5	24	32	84	
	5歳	-	-	-	-	-	-	-	-	-	-	-	-	-	-	2	9	12	63	
	6歳	-	-	-	-	-	-	-	-	-	-	-	-	-	-	4	19	23	52	
	7歳	-	-	-	-	-	-	-	-	-	-	-	-	-	-	-	-	-	12	
	8歳	/	/	/	/	/	/	/	/	/	/	/	/	/	/	/	-	-	-	
	9歳	/	/	/	/	/	/	/	/	/	/	/	/	/	/	/	2	-	-	
	10歳	/	/	/	/	/	/	/	/	/	/	/	/	/	/	/	-	-	-	
	11歳	/	/	/	/	/	/	/	105	/	/	/	/	/	/	/	5	5	5	
	12歳	/	/	/	/	/	/	/	130	/	/	/	/	/	/	/	3	7	6	
	13歳	/	/	/	/	/	/	/	/	/	/	/	/	/	/	/	1	2	-	
	14歳	/	/	/	/	/	/	/	/	/	/	/	/	/	/	/	-	1	1	
	15歳	/	/	/	/	/	/	/	/	/	/	/	/	/	/	/	1	1	2	
	16歳	/	/	/	/	/	/	/	/	/	/	/	/	/	/	/	1	2	1	
	17歳	/	/	/	/	/	/	/	/	/	/	/	/	/	/	/	4	4	3	
	18歳	/	/	/	/	/	/	/	/	/	/	/	/	/	/	/	5	7	9	
	19歳	/	/	/	/	/	/	/	/	/	/	/	/	/	/	/	1	-	8	
計	-	-	-	-	-	-	-	235	-	-	-	235	238	244	279	403	421	463		
(再掲)個別	-	-	-	-	-	-	-	235	-	-	-	235	238	244	279	403	421	463		
(再掲)集団	-	-	-	-	-	-	-	-	-	-	-	-	-	-	-	-	-	-		

資料：厚生労働省「地域保健・健康増進事業報告」

(標準化様式 表34①)

A類疾病	ヒブワクチン				小児用肺炎球菌ワクチン				ヒトパピローマウイルス(HPV)ワクチン			水痘ワクチン		B型肝炎ワクチン			ロタウイルスワクチン1価5価					
	第1回	第2回	第3回	第4回	第1回	第2回	第3回	第4回	第1回	第2回	第3回	第1回	第2回	第1回	第2回	第3回	第1回	第2回	第1回	第2回	第3回	
白杵市	0歳	161	166	174	13	160	164	174						158	164	173	44	45	113	119	125	
	1歳	-	-	1	153	-	-	3	167				188	112								
	2歳	-	-	-	3	-	-	-	4				3	45								
	3歳	-	-	-	3	-	-	-	3													
	4歳	-	-	-	4	-	-	-	3													
	5歳																					
	6歳																					
	7歳																					
	8歳																					
	9歳																					
	10歳																					
	11歳																					
	12歳																					
	13歳												2	2	1							
	14歳												3	3	-							
	15歳												1	1	2							
	16歳												-	-	-							
計	161	166	175	176	160	164	177	177	6	6	3	191	157	158	164	173	44	45	113	119	125	
(再掲)個別	161	166	175	176	160	164	177	177	6	6	3	191	157	158	164	173	44	45	113	119	125	
(再掲)集団	-	-	-	-	-	-	-	-	-	-	-	-	-	-	-	-	-	-	-	-	-	
津久見市	0歳	54	56	51	-	54	56	49						55	56	55	18	15	7	7	5	
	1歳	-	-	-	71	-	-	-	74				74	59								
	2歳	-	-	-	4	-	-	-	4				0	16								
	3歳	-	-	-	-	-	-	-	-													
	4歳	-	-	-	-	-	-	-	-													
	5歳																					
	6歳																					
	7歳																					
	8歳																					
	9歳																					
	10歳																					
	11歳																					
	12歳																					
	13歳																					
	14歳												1	1	-							
	15歳												-	-	1							
	16歳												-	-	-							
計	54	56	51	75	54	56	49	78	1	1	1	74	75	55	56	55	18	15	7	7	5	
(再掲)個別	54	56	51	75	54	56	49	78	1	1	1	74	75	55	56	55	18	15	7	7	5	
(再掲)集団	-	-	-	-	-	-	-	-	-	-	-	-	-	-	-	-	-	-	-	-	-	
由布市	0歳	245	242	249	6	243	233	245						244	233	247	65	55	159	150	153	
	1歳	1	-	-	236	-	-	1	233				242	207								
	2歳	-	-	-	10	-	-	-	6				7	68								
	3歳	-	-	-	4	-	-	-	2													
	4歳	-	-	-	2	-	-	-	2													
	5歳																					
	6歳																					
	7歳																					
	8歳																					
	9歳																					
	10歳																					
	11歳																					
	12歳												4	1	1							
	13歳												2	3	-							
	14歳												4	3	2							
	15歳												6	7	1							
	16歳												6	6	2							
計	246	242	249	258	243	233	246	243	22	20	6	249	275	244	233	247	65	55	159	150	153	
(再掲)個別	246	242	249	258	243	233	246	243	22	20	6	249	275	244	233	247	65	55	159	150	153	
(再掲)集団	-	-	-	-	-	-	-	-	-	-	-	-	-	-	-	-	-	-	-	-	-	

令和2年度(単位:人)

A類疾病		麻しん・風しん混合ワクチン		麻しんワクチン		風しんワクチン	
		第1期	第2期	第1期	第2期	第1期	第2期
白 杵 市	1 歳	185		-		-	
	5 歳		133			-	
	6 歳		100			-	
	計	185	233	-	-	-	-
	(再掲)個別	185	233	-	-	-	-
	(再掲)集団	-	-	-	-	-	-
津 久 見 市	1 歳	73		-		-	
	5 歳		54			-	
	6 歳		30			-	
	計	73	84	-	-	-	-
	(再掲)個別	73	84	-	-	-	-
	(再掲)集団	-	-	-	-	-	-
由 布 市	1 歳	243		-		-	
	5 歳		138			-	
	6 歳		149			-	
	計	243	287	-	-	-	-
	(再掲)個別	243	287	-	-	-	-
	(再掲)集団	-	-	-	-	-	-

資料:厚生労働省「地域保健・健康増進事業報告」

(標準化様式 34①つづき)

令和2年度(単位:人)

A類疾病		BCGワクチン			
		5月未満	5月以上1歳未満	計	
白 杵 市	接種者数		1	173	174
	(再掲)個別		1	173	174
	(再掲)集団		-	-	-
津 久 見 市	接種者数		1	52	53
	(再掲)個別		1	52	53
	(再掲)集団		-	-	-
由 布 市	接種者数		8	236	244
	(再掲)個別		8	236	244
	(再掲)集団		-	-	-

資料:厚生労働省「地域保健・健康増進事業報告」

(標準化様式 34①つづき)

令和2年度(単位:人)

B類疾病		インフルエンザワクチン		
		60歳以上65歳未満	65歳以上	計
白 杵 市	接種者数	5	10,463	10,468
	対象者数	25		25
津 久 見 市	接種者数	9	5,028	5,037
	対象者数	12		12
由 布 市	接種者数	10	8,172	8,182
	対象者数	20		20

資料:厚生労働省「地域保健・健康増進事業報告」

(標準化様式 表34②)

令和2年度(単位:人)

B類疾病		成人用肺炎球菌ワクチン									
		60歳以上65歳未満	65歳相当	70歳相当	75歳相当	80歳相当	85歳相当	90歳相当	95歳相当	100歳相当	計
白 杵 市	接種者数	-	196	105	47	42	24	11	10	2	437
	対象者数	25									25
津 久 見 市	接種者数	-	115	23	8	11	6	5	-	-	168
	対象者数	12									12
由 布 市	接種者数	-	217	101	41	43	45	27	14	2	490
	対象者数	20									20

資料:厚生労働省「地域保健・健康増進事業報告」

(標準化様式 表34②つづき)

## 11 介護保険・介護予防

介護保険を円滑に運用するための市町村支援として、管内の広域的調整や関係者の研修が保健所業務として位置づけられている。介護認定での公平公正を確保するため、認定調査従事者研修や介護認定審査会委員研修等を実施している。

### (1) 要介護認定者数

令和3年4月1日現在（単位：人）

	合計	要支援1	要支援2	要介護1	要介護2	要介護3	要介護4	要介護5
管内	6,458	842	736	1,523	1,094	835	835	593
臼杵市	2,808	438	349	652	430	327	360	252
津久見市	1,318	80	110	291	293	198	194	152
由布市	2,332	324	277	580	371	310	281	189

資料：厚生労働省「介護保険事業状況報告」

（標準化様式 表66）

### (2) 介護保険サービス受給状況

令和3年4月1日現在（単位：人）

	介護予防サービス及び居宅サービス							施設サービス				
	介護予防サービス受給者内訳		居宅サービス受給者内訳					計	受給者内訳			計
	要支援1	要支援2	要介護1	要介護2	要介護3	要介護4	要介護5		福祉施設老人	保健施設老人	医療療養施設型	
管内	436	445	1,380	1,072	636	470	299	4,738	569	454	13	1,036
臼杵市	238	205	603	410	246	193	113	2,008	220	206	8	434
津久見市	35	63	285	288	152	111	83	1,017	124	135	1	260
由布市	163	177	492	374	238	166	103	1,713	225	113	4	342

資料：厚生労働省「介護保険事業状況報告」

（標準化様式 表67）

### (3) 指定地域密着型サービス事業所等の数

令和3年4月1日現在（単位：か所）

	管内	臼杵市	津久見市	由布市
定期巡回・随時対応型訪問介護看護	1	1	-	-
夜間対応型訪問介護	-	-	-	-
認知症対応型通所介護	6	-	1	5
小規模多機能型居宅介護	5	1	1	3
認知症対応型共同生活介護	12	5	3	4
地域密着型特定施設入居者生活介護	2	-	2	-
地域密着型介護老人福祉施設入所者生活介護	3	-	1	2
看護小規模多機能型居宅介護	1	1	-	-
介護予防認知症対応型通所介護	6	-	1	5
介護予防小規模多機能型居宅介護	5	1	1	3
介護予防認知症対応型共同生活介護	12	5	3	4
地域密着型通所介護	21	12	5	4
指定件数	74	26	18	30

資料：各市調べ、休止中の事業所を含む

（標準化様式 表69）

## (4) 指定居宅サービス事業所等の数

令和3年4月1日現在 (単位:か所)

	管内	臼杵市	津久見市	由布市
訪問介護	37	17	9	11
訪問入浴介護	-	-	0	0
訪問看護	45	19	10	16
訪問リハビリテーション	18	7	3	8
居宅療養管理指導	119	55	27	37
通所介護	35	14	5	16
通所リハビリテーション	13	4	2	7
短期入所生活介護	14	4	2	8
短期入所療養介護	14	5	2	7
特定施設入所者生活介護	3	1	1	1
福祉用具貸与	6	4	1	1
特定福祉用具販売	6	4	1	1
居宅介護支援	44	21	7	16
介護予防訪問入浴介護	-	-	0	0
介護予防訪問看護	46	20	10	16
介護予防訪問リハビリテーション	19	8	3	8
介護予防居宅療養管理指導	120	56	27	37
介護予防通所リハビリテーション	13	4	2	7
介護予防短期入所生活介護	14	4	2	8
介護予防短期入所療養介護	14	5	2	7
介護予防特定施設入居者生活介護	3	1	1	1
介護予防福祉用具貸与	6	4	1	1
特定介護予防福祉用具販売	6	4	1	1
地域包括支援センター	4	2	1	1
指定件数	599	263	120	216
介護老人福祉施設	10	3	2	5
介護老人保健施設	8	3	2	3
介護療養型医療施設	3	1	0	2
施設数計	21	7	4	10

資料: 高齢者福祉課調べ

(標準化様式 表68)

## (5) 研修事業

## ① 認定調査従事者研修

令和2年度

	実施日	参加者	内容
中部保健所	R2.6.26	新任者 12人	<ul style="list-style-type: none"> <li>・大分県及び臼津地域の介護保険の現状</li> <li>・要介護認定の仕組み、認定調査の基本原則と留意点</li> <li>・認定調査の実施方法</li> <li>・審査会の実際</li> </ul>
	R2.10.20 (ホルトホール) R2.11.1～11.30(インターネット視聴)	現任者 34人	講師一般財団法人福祉サービス評価機構 保険福祉部門統括理事奥住浩代氏
由布保健部	R3.2～R3.3.15 (映像視聴およびシステムでのテスト受講)	新任者 5人	<ul style="list-style-type: none"> <li>・認定調査の基本的な考え方</li> <li>・介護認定審査会の手順と特記事項の書き方</li> <li>・一次判定ソフトの役割と仕組み</li> <li>・厚生労働省認定調査員向けeラーニングシステムの受講</li> </ul>
	R2.10.20 (会場) R2.11.1～11.30 (映像視聴)	現任者 6人	講師一般財団法人福祉サービス評価機構 保険福祉部門統括理事奥住浩代氏

## ② 介護認定審査会委員研修

令和2年度

	実施日	参加者	内容
中部保健所	R2.9.8 (正庁ホール) R2.10.1～10.31 (インターネット視聴)	現任者 35人	講師一般財団法人福祉サービス評価機構 保険福祉部門統括理事奥住浩代氏
	R3.2.12～2.28(映像視聴)	新任者 6人	<ul style="list-style-type: none"> <li>・要介護認定適正化事務局web公開講義動画等の視聴</li> <li>・認定調査員能力向上研修会資料「講義1介護認定審査会の手順とポイント」</li> </ul>
大分圏域 (由布保健部 含む)	R2.9.8(会場) R2.10.1～10.31(映像視聴)	現任者 5人	講師一般財団法人福祉サービス評価機構 保険福祉部門統括理事奥住浩代氏
	R3.2.12～2.28(映像視聴)	新任者 4人	<ul style="list-style-type: none"> <li>・要介護認定適正化事務局web公開講義動画等の視聴</li> <li>・認定調査員能力向上研修会資料「講義1介護認定審査会の手順とポイント」</li> </ul>

## ③ 臼津地域介護認定審査会運営適正化検討会

令和2年度

	実施日	参加者	内容
中部保健所	R3.3.2	臼津広域連合事務局、臼杵市、津久見市、中部保健所5人	<ul style="list-style-type: none"> <li>・介護認定審査会の傍聴(R3.2.19)</li> <li>・意見交換</li> </ul> (1) 技術的助言の振り返り (2) 臼津地域の現状と課題 (3) 今後に向けて

## ④ 大分地域介護認定審査会運営適正化検討会

令和2年度

	実施日	参加者	内容
大分圏域 (由布保健部 含む)			新型コロナウイルス感染症のため未開催

(6) 圏域介護保険担当者等定例連絡会

臼津圏域の介護保険事業を適正かつ円滑に運営するため、介護保険関係者の資質向上を目的として、臼杵市、津久見市介護保険担当課、臼津広域連合事務局等と意見交換及び課題検討を行っている。

令和2年度

	実施時期	内容
中部保健所	原則偶数月 第3水曜日 計4回	<ul style="list-style-type: none"> <li>・介護保険事業の適切な運営についての検討</li> <li>・介護保険に関する研修会の企画、評価</li> <li>・情報交換等</li> </ul>

(7) 介護予防事業

介護保険法の目的である「介護予防」、「自立支援」、「尊厳保持」の観点から、要介護状態になっても、住み慣れた地域で安心して暮らせるための包括的なケア体制整備が求められている。この体制整備の一環として関係機関との検討会や研修会等を実施している。

① 圏域介護予防検討会

令和2年度

	実施日	参加者	内容
中部保健所	R2.7.2	臼杵市、津久見市、臼杵市地域包括支援センター、津久見市地域包括支援センター、中部保健所 延べ5人	《自立支援実践報告会企画会議》 <ul style="list-style-type: none"> <li>・令和元年度臼津地域自立支援実践報告会のふりかえり</li> <li>・令和2年度臼津地域自立支援実践報告会の開催方法について</li> </ul>
由布保健部	新型コロナウイルス感染症のため未開催		

② 自立支援実践報告会

令和2年度

介護予防関連事業所に従事する者が、自立支援への意識を高めると共に、自立支援に向けた介護予防サービスを提供できる事業所の確保を目的に、臼津地域の事業所・ヘルパーが地域での自立支援の取組を報告会を開催している。

	実施日	参加者	内容
中部保健所	新型コロナウイルス感染症のため未開催		



⑤スーパーバイザーによる伴走型支援

令和2年度

県高齢者福祉課のモデル事業を臼杵市と津久見市が受けた。スーパーバイザーが両市の課題を整理し、取り組みの提案支援方針の検討・決定実施。中部保健所も、両市の取り組みに伴走支援した。

		支援回数	支援内容
中部保健所	臼杵市	15回	<ul style="list-style-type: none"> <li>・今年度の介護予防事業の方針について</li> <li>・広域支援員の派遣による伴走的な支援について</li> <li>・臼杵市の介護予防の現状と課題と伴走的な支援の取組内容の共有</li> <li>・通所型短期集中Cの見学と包括との意見交換結果をふまえた今後の方針</li> <li>・進捗状況について確認</li> <li>・元気になる事業の見直し</li> <li>・通所型短期集中Cの実施に向けて課題の協議</li> <li>・対象者の選定とアセスメントについて包括向け研修企画と実施</li> <li>・広域支援員の派遣による伴走的な支援についての進捗状況の共有と来年度方針</li> <li>・地域包括ケア構築推進事業実績報告会のまとめ方</li> <li>・ICTを活用した自立支援型ケアマネジメント実証事業について</li> </ul>
	津久見市	11回	<ul style="list-style-type: none"> <li>・今年度の介護予防事業の方針について</li> <li>・広域支援員の派遣による伴走的な支援について</li> <li>・津久見市の介護予防の現状と課題と伴走的な支援の取組内容の共有</li> <li>・通所型短期集中Cの見学と包括との意見交換結果をふまえた今後の方針</li> <li>・リハ職向け研修の企画について</li> <li>・進捗状況確認</li> <li>・地域包括ケア構築推進事業実績報告会のまとめ方</li> <li>・来年度の広域支援員の派遣による伴走的な支援の活用方法について</li> </ul>

## 12 看護対策

これからの高齢社会を支えていくためには、住民一人ひとりが、人に対する世話や看護についての関心を高め、理解を深める必要があることから、「5月12日は看護の日・看護の心をみんなの心に」をメインテーマに、高校生による「ふれあい看護体験」や、「公開講座」「一日まちの保健室」などを実施している。

### (1) 看護週間記念行事

令和2年度

	事業名	実施日	場所	参加者数	内容
中部保健所	ふれあい看護体験 (一日看護師)				新型コロナウイルス感染症のため未開催
	ふれあい看護体験 (一日助産師)				
	ふれあい看護体験 (一日保健師)				
由布保健部	ふれあい看護体験 (一日看護師体験)				新型コロナウイルス感染症のため未開催
	一日まちの保健室				

### (2) 広報活動

内容：各医療機関等でのチラシによる啓発

### (3) 看護ネットワーク推進事業

安心・安全な地域医療の提供に寄与することを目的に、看護職のネットワーク化、地域の看護職の資質向上、看護職員の地域への定着のための取組み等を平成18年度から実施している。

#### 中部保健所

令和2年度

事業項目	実施日	参加者数 (人)	実施内容
看護の地域ネットワーク推進会議	R2.4.16		※新型コロナウイルス感染症のため中止
	R2.7.16	15人	<ul style="list-style-type: none"> <li>・話題提供① コスモス病院「COVID-19の対応」</li> <li>・新型コロナウイルス感染症に関する情報交換</li> <li>・令和2年度事業計画について</li> </ul>
	R2.9.17	13人	<ul style="list-style-type: none"> <li>・話題提供② 白杵病院「食べる支援から生きる力、その人らしさを取り戻した事例」</li> <li>・新型コロナウイルス感染症に関する情報交換</li> <li>・令和2年度看護連携強化フォーラム計画について</li> </ul>
	R2.10.15		※新型コロナウイルス感染症のため中止
	R2.12.17	12人	<ul style="list-style-type: none"> <li>・話題提供③ 津久見中央病院「新型コロナウイルス感染症対応について」</li> <li>・新型コロナウイルス感染症に関する情報交換</li> <li>・令和2年度看護連携強化フォーラム計画について</li> <li>・臼津地域第4期看護プランの進捗について</li> </ul>
	R3.3.4	13人	<ul style="list-style-type: none"> <li>・話題提供④ 白杵市役所「新型コロナワクチンについて」</li> <li>・新型コロナウイルス感染症に関する情報交換</li> <li>・令和3年度事業計画について</li> <li>・ふれあい看護体験の実施について</li> <li>・臼津地域第4期看護プランの評価</li> </ul>
看護職員確保・定着に関する実態調査	R2.8月	9施設 (回収率81.8%)	
介護施設等看護職員サポート会議	R2.12.7	10人	<p>講義及び演習「結核の基礎知識と感染管理」                      講師: 西別府病院                      感染管理認定看護師 織田 耕嗣 氏</p>
看護職員研修会	R2.9.14	白杵会場 13人	<ol style="list-style-type: none"> <li>1 新型コロナウイルス感染症について</li> <li>2 新型コロナウイルスに係る消毒</li> <li>3 平常時からの感染対策について</li> </ol> 講師 中部保健所職員
	R2.9.15	津久見会場 10人	<ol style="list-style-type: none"> <li>1 新型コロナウイルス感染症について</li> <li>2 新型コロナウイルスに係る消毒</li> <li>3 平常時からの感染対策について</li> </ol> 講師 中部保健所職員
	R2.10.15	31人	<p>新型コロナウイルス感染症について                      「防護服着脱訓練」                      講師 中部保健所職員                      指導補助                      コスモス病院 感染管理認定看護師 後藤 純子 氏</p>

事業項目	実施日	参加者数	実施内容
看護の地域ネットワーク推進会議	R2.5.28	9人	<ul style="list-style-type: none"> <li>令和元年度の地区活動状況について</li> <li>令和2年度の活動方針（事業の選択と集中）</li> <li>第4期看護職員確保定着推進プランの年度評価について</li> <li>情報交換（コロナウイルス感染症対策について）</li> </ul>
	R2.6.15	11人	<ul style="list-style-type: none"> <li>年間事業の企画および準備</li> <li>第4期看護職員確保定着推進プランの評価</li> <li>情報提供（入退院時情報共有ルール実態調査）</li> <li>話題提供（大分県のぞみ園）</li> </ul>
	R2.9.29	7人	<ul style="list-style-type: none"> <li>事業の企画および準備（在宅療養研修会、看護連携強化フォーラム）</li> <li>話題提供（医療法人福寿会 日野病院）</li> <li>情報交換（コロナウイルス感染症対策について）</li> </ul>
	R2.10.19	10人	<ul style="list-style-type: none"> <li>事業の実施、進捗状況報告（在宅療養研修会、看護職確保定着のための実態調査）</li> <li>事業の企画および準備（看護連携強化フォーラム）</li> <li>話題提供（JCHO 湯布院病院）</li> <li>情報交換（コロナウイルス感染症対策について）</li> </ul>
	R3.1.22	8人	<ul style="list-style-type: none"> <li>事業の企画および準備（看護連携強化フォーラム）</li> <li>情報交換（コロナウイルス感染症対策について）</li> </ul>
	R3.2.26	9人	<ul style="list-style-type: none"> <li>令和2年度の事業評価</li> <li>理事会報告</li> <li>令和3年度の活動の方向性について</li> <li>話題提供（由布保健部）</li> </ul>
連携強化事業	R2.6.29	4人	<p>【第1回訪問看護連絡会議】</p> <p>参加者：訪問看護ステーション管理者、保健所</p> <p>内容：①大分県訪問看護ステーション連絡協議会報告 ②今年度の活動計画について</p>
	R2.8.24	4人	<p>【第2回訪問看護連絡会議】</p> <p>参加者：訪問看護ステーション管理者、保健所</p> <p>内容：①大分県訪問看護ステーション連絡協議会報告 ②情報交換、意見交換</p>
	R2.10.26	3人	<p>【第3回訪問看護連絡会議】</p> <p>参加者：訪問看護ステーション管理者、保健所</p> <p>内容：①大分県訪問看護ステーション連絡協議会報告 ②情報交換、意見交換</p>
	R2.12.14	4人	<p>【第4回訪問看護連絡会議】</p> <p>参加者：訪問看護ステーション管理者、保健所</p> <p>内容：①大分県訪問看護ステーション連絡協議会報告 ②情報交換、意見交換</p>
	R3.3.8	9人	<p>【訪問看護事例検討会】</p> <p>参加者：由布市内の訪問看護ステーションの訪問看護師</p> <p>内容：Webで事例検討(各施設から事例発表、意見交換)</p>
	R2.9.29	5人	<p>【第1回介護施設看護職員連絡会議】</p> <p>対象：特別養護老人ホーム・介護老人保健施設の看護職代表者、保健所</p> <p>内容：在宅療養研修会への参加 講義「新型コロナウイルス感染症患者への対応と感染予防策の実際」</p>

連携強化事業 (つづき)	R2.10.29	6人	<b>【第2回介護施設看護職員連絡会議】</b> 対象：特別養護老人ホーム・介護老人保健施設の 看護職代表者、保健所 内容：由布地域感染症対策研修会への参加 ①講話「新型コロナウイルス感染症について」 ②講話「新型コロナウイルスにかから消毒について」 ③講話「高齢者福祉施設における平常時からの 感染症対策について」
	R2.11.19	3人	<b>【第3回介護施設看護職員連絡会議】</b> 対象：特別養護老人ホーム・介護老人保健施設の 看護職代表者、保健所 内容：①自殺対策研修会へのweb参加 講義「高齢者のこころの健康と自殺の予防的介入」 ②意見交換 次年度の連絡会の企画について
	R3.1.22	52人	<b>【看護連携強化フォーラム】</b> 対象：由布市内の看護職 内容：テーマ「WITHコロナの時代の看護を考える ～今、看護職だからできること～」 (1) 活動報告 ①病院での取組 JCHO湯布院病院 井上 美鈴 氏 ②診療所での取組 医療法人相生会ごとう医院 石川 邦子 氏 ③地域での取組 由布市地域包括支援センター 内田 竜子 氏 ④障害者支援施設での取組 (書面発表)大分県のぞみ園 宮崎 早苗 氏 (2) 意見交換
実態調査	7～8月	10施設 (回答率 100%)	看護職確保定着のための実態調査 ・対象 由布市内の病院・有床診療所 ・内容 令和元年度新規採用看護職員の状況調査、離職状況 調査等

### 13 保健師活動

家庭訪問実施状況

令和2年度（単位：延件数）

	総数	母子保健						精神	難病	結核	感染症（結核を除く）	老成人
		妊産婦	新生児（未熟児を除く）	未熟児	乳児（新生児・未熟児を除く）	幼児	その他					
管内	187	-	-	-	5	-	-	24	12	146	-	-
中部保健所	73	-	-	-	-	-	-	7	11	55	-	-
由布保健部	114	-	-	-	5	-	-	17	1	91	-	-

資料：厚生労働省「地域保健・健康増進事業報告」

（標準化様式 表108）

## 14 原爆被爆者対策

被爆後50年が経過し、被爆者に対する保健、医療、福祉にわたる総合的な援護対策を講じるため、これまでの「原子爆弾被爆者の医療等に関する法律」と「原子爆弾被爆者に対する特別措置に関する法律」を一つにまとめた、「原子爆弾被爆者に対する援護に関する法律」が制定され、平成7年7月から施行されている。

### (1) 被爆者健康手帳交付及び各種手当等の支給状況

令和2年度末（単位：人）

	健康手帳 交付数	各種手当支給状況					
		健康管 理手当	保健手当		介護 手当	医療特 別手当	葬祭料
			保健 手当Ⅰ	保健 手当Ⅱ			
管内	32	21	6	1	-	-	2
臼杵市	16	13	1	1	-	-	1
津久見市	5	3	2	-	-	-	-
由布市	11	5	3	-	-	-	1

資料：保健所調べ

(標準化様式 表37)

### (2) 被爆者健康診断の実施状況

令和2年度末（単位：人）

		一般検査				希望による健康診断 (がん検診など)				二世健康診断	
		対象者 数	受診者 数	受診率	要精密 検査者 数	対象者 数	受診者 数	受診率	要精密 検査者 数	受診者数	要精密 検査者 数
第1回	中部保健所	21	3	14.29	-	21	3	14.29	-	1	-
	由布保健部	11	-	-	-	11	-	-	-	1	-
第2回	中部保健所	-	-	-	-	-	-	-	-	-	-
	由布保健部	-	-	-	-						

資料：保健所調べ

(標準化様式 表38)

## 15 温泉

由布市は、湯布院町が温泉郷として古くから知られ、由布岳の麓の盆地一帯に広がる由布院温泉と、その西南約6kmの山峡にある湯平温泉は、全国の注目を集めて久しく、年間多くの観光客が訪れ、アジアを中心に外国人観光客も多い。また、同じ町内の塚原温泉や、奥江温泉、庄内町の小野屋を中心とする庄内温泉、阿蘇野の白水鉱泉(冷鉱泉)、挾間町の挾間温泉など、独特の魅力をもった温泉郷が点在する。近年、温泉は「再生可能エネルギー」として農業、園芸、発電等にも利用されている。

臼杵市は、藤河内地区六ヶ迫が主な源泉であり、自噴する冷鉱泉が特徴である。市内に唯一、温度により温泉とされる源泉がある。

### (1)管内温泉の概要

#### ①温泉地別源泉数等

令和3年3月31日現在

	源泉総数 (A)+(B)	利用源泉数(A)		未利用源泉数(B)		温度別源泉数				湧出量L/分	
		自噴	動力	自噴	動力	25℃未満	25℃以上 42℃未満	42℃以上	噴気	自噴	動力
管内計	1,070	101	749	61	159	31	93	933	13	10,508	40,095
由布市	1,057	95	748	55	159	19	92	933	13	10,498	40,045
臼杵市	13	6	1	6	-	12	1	-	-	10	50

資料:温泉台帳

(標準化様式 表114)

#### ②温泉利用許可施設数

令和3年3月31日現在

	温泉利用許可施設数(旅館、ホテル、公衆浴場等)	
	浴用	飲用
管内計	292	20
由布市	289	16
臼杵市	3	4

資料:保健所調べ

(標準化様式 表115)

#### ③温泉の多目的利用

令和2年度

	農業 園芸用	暖房用	観覧用	発電用	養魚用	計	温度別源泉数		
							42℃未満	42℃以上	噴気
由布市	11 (5)	- (-)	- (-)	5 (2)	4 (0)	20 (7)	2 (1)	13 (4)	5 (2)

注:(-)は浴用にも利用されている数字で、内数である。

資料:保健所調べ

### (2)温泉法に基づく許可状況

#### ①掘削等の申請・許可状況

令和2年度

	新規掘削		代替掘削		増掘		動力装置	
	申請件数	許可件数	申請件数	許可件数	申請件数	許可件数	申請件数	許可件数
管内計	5	5	4	4	1	1	5	4
由布市	5	5	4	4	1	1	5	4
臼杵市	-	-	-	-	-	-	-	-

資料:保健所調べ

(標準化様式 表116)

#### ②温泉の公共利用(浴用・飲用)の許可状況

令和2年度

	浴用		飲用		計	
	申請件数	許可件数	申請件数	許可件数	申請件数	許可件数
管内計	24	26	-	-	24	26
由布市	24	26	-	-	24	26
臼杵市	-	-	-	-	-	-
津久見市	-	-	-	-	-	-

資料:保健所調べ

(標準化様式 表117)



## (3) 温泉法における事務処理件数

令和2年度

	管内計	臼杵市	津久見市	由布市
1 温泉掘削許可申請(新規)	5	-	-	5
2 温泉増削許可申請	1	-	-	1
3 温泉掘削許可申請(代替)	4	-	-	4
4 温泉動力装置許可申請	5	-	-	5
5 温泉採取許可申請	-	-	-	-
6 可燃性天然ガス濃度確認申請	10	-	-	10
7 温泉利用許可申請	24	-	-	24
8 温泉揭示届	38	-	-	38
9 温泉掘削工事着手届	12	-	-	12
10 温泉掘削工事完了届	8	-	-	8
11 温泉掘削工事廃止届	1	-	-	1
12 温泉掘削許可申請取下願	-	-	-	-
13 温泉動力装置工事完了届	9	-	-	9
14 温泉動力装置工事廃止届	-	-	-	-
15 温泉採取権者変更届	43	-	-	43
16 温泉採取権者氏名・住所変更届	8	-	-	8
17 温泉湧出地地目・地番・所有者変更届	16	-	-	16
18 自然湧出温泉採取届	-	-	-	-
19 温泉利用廃止届	32	-	-	32
20 温泉利用許可済票再交付申請	2	-	-	2
21 温泉利用者氏名・住所変更届	2	-	-	2
22 温泉利用目的変更届	8	-	-	8
23 温泉埋設管取替工事届	1	-	-	1
24 温泉採取廃止届(廃孔)	5	-	-	5
25 温泉台帳証明書	4	-	-	4
26 相続に係る温泉利用許可承継承認申請	-	-	-	-
27 動力装置所有者氏名(名称)・住所変更届	5	-	-	5
28 動力装置設置場所・所有者・型式等変更届	-	-	-	-
29 温泉利用許可の地位承継承認申請	1	-	-	-
30 移動式温泉施設設置届	-	-	-	-
31 ゆう出量等変更状況届	-	-	-	-
計	244	-	-	243





(2) 毒物劇物関係施設数及び立入検査実施状況

令和2年度

	登録又は届出施設数	立入検査施設数	違反発見施設数	有毒物劇物又は政令で定める毒物劇物含有のもの	試験の結果有毒物劇物又は政令で定める毒物劇物含有のもの	無登録・無届・無許可施設発見件数	違反発見件数							措置						
							取扱責任者	取扱	表示	譲渡手続		交付の制限	販売品の制限	その他	登録取消	業務停止	設備改善	命令	その他	告発件数
										譲渡書の記載	譲渡書の保管									
総数	中部保健所	24	2	-	-	-	-	-	-	-	-	-	-	-	-	-	-	-	-	
	由布保健部	14	5	-	-	-	-	-	-	-	-	-	-	-	-	-	-	-	-	
製造業 (製剤製造者等登録分)	中部保健所	-	-	-	-	-	-	-	-	-	-	-	-	-	-	-	-	-	-	
	由布保健部	-	-	-	-	-	-	-	-	-	-	-	-	-	-	-	-	-	-	
輸入業 (製剤輸入業者登録分)	中部保健所	-	-	-	-	-	-	-	-	-	-	-	-	-	-	-	-	-	-	
	由布保健部	-	-	-	-	-	-	-	-	-	-	-	-	-	-	-	-	-	-	
一般販売業	中部保健所	16	2	-	-	-	-	-	-	-	-	-	-	-	-	-	-	-	-	
	由布保健部	7	2	-	-	-	-	-	-	-	-	-	-	-	-	-	-	-	-	
農薬用品目販売業	中部保健所	8	-	-	-	-	-	-	-	-	-	-	-	-	-	-	-	-	-	
	由布保健部	7	3	1	-	-	-	-	-	-	-	-	1	-	-	-	-	-	-	
特定品目販売業	中部保健所	-	-	-	-	-	-	-	-	-	-	-	-	-	-	-	-	-	-	
	由布保健部	-	-	-	-	-	-	-	-	-	-	-	-	-	-	-	-	-	-	
電気めっき事業	中部保健所	-	-	-	-	-	-	-	-	-	-	-	-	-	-	-	-	-	-	
	由布保健部	-	-	-	-	-	-	-	-	-	-	-	-	-	-	-	-	-	-	
金属熱処理事業	中部保健所	-	-	-	-	-	-	-	-	-	-	-	-	-	-	-	-	-	-	
	由布保健部	-	-	-	-	-	-	-	-	-	-	-	-	-	-	-	-	-	-	
毒物劇物運送事業	中部保健所	-	-	-	-	-	-	-	-	-	-	-	-	-	-	-	-	-	-	
	由布保健部	-	-	-	-	-	-	-	-	-	-	-	-	-	-	-	-	-	-	
法第22条第5項の者	中部保健所	-	-	-	-	-	-	-	-	-	-	-	-	-	-	-	-	-	-	
	由布保健部	-	-	-	-	-	-	-	-	-	-	-	-	-	-	-	-	-	-	

資料:保健所調べ

(標準化様式 表9)

(3) 献血状況

令和2年度 (単位:本、%)

	区分	目標	献血数	達成率
管内	200ml	1	4	400
	400ml	1,320	1,481	112.2
臼杵市	200ml	0	1	-
	400ml	420	492	117.1
津久見市	200ml	1	1	100
	400ml	330	315	95.5
由布市	200ml	0	2	-
	400ml	570	674	118.2

資料:大分県赤十字血液センター

(標準化様式 表10)

## 17 食品衛生

食中毒をはじめ飲食に起因する事故の発生防止と食の安全・安心を確保するため、営業許可施設及び給食施設等に対して、監視指導、講習会、啓発活動などを行った。また、食品の適正表示について、スーパー等の食品販売店に対して、振興局と合同監視を実施することにより、表示の適正化を図った。

### (1) 許可を要する食品関係営業施設に対する監視・指導施設数

令和2年度末現在

	中部保健所		由布保健部		
	営業施設数	監視・指導施設数	営業施設数	監視・指導施設数	
総数	1,047	492	1,195	541	
飲食店	一般食堂・レストラン等	299	100	351	69
	仕出し屋・弁当屋	52	16	41	28
	旅館	23	6	179	48
	その他	155	55	123	99
菓子(パンを含む)製造業	101	44	138	47	
乳処理業	-	-	1	-	
特別牛乳搾取処理業	-	-	-	-	
乳製品製造業	-	-	8	11	
集乳業	-	-	-	-	
魚介類販売業	87	104	39	42	
魚介類競り売り営業	2	-	-	-	
魚肉練り製品製造業	9	4	-	-	
食品の冷凍又は冷蔵業	6	6	4	6	
かん詰又はびん詰食品製造業(上記及び下記以外)	10	7	5	2	
喫茶店営業	59	9	73	20	
あん類製造業	-	-	-	-	
アイスクリーム類製造業	4	2	7	3	
乳類販売業	68	30	60	47	
食肉処理業	3	2	3	2	
食肉販売業	61	41	51	50	
食肉製品製造業	-	-	2	4	
乳酸菌飲料製造業	-	-	3	8	
食用油脂製造業	2	-	-	-	
マーガリン又はショートニング製造業	-	-	-	-	
みそ製造業	5	7	2	-	
しょうゆ製造業	4	10	-	-	
ソース類製造業	2	5	-	-	
酒類製造業	5	3	4	3	
豆腐製造業	4	7	3	2	
納豆製造業	-	-	-	-	
麺類製造業	1	-	6	5	
そうざい製造業	42	18	34	16	
添加物(法第11条※第1項の規定による)の製造業	5	2	-	-	
食品の放射線照射業	-	-	-	-	
清涼飲料水製造業	3	-	11	15	
氷雪製造業	-	-	1	-	
氷雪販売業	-	-	1	-	
食品衛生条例	つけもの製造業	30	10	36	12
	こんにやく製造業	4	3	8	2
	ところてん類製造業	1	1	-	-
	ふ製造業	-	-	-	-
食品行商条例	魚介類の行商	-	-	1	-
	アイスクリーム類の行商	-	-	-	-
	その他	-	-	-	-

注：監視指導施設数は延数

(標準化様式 表39①)

※：令和2年6月1日より第13条

資料：厚生労働省「衛生行政報告例」、保健所調べ

## (2) 許可を要しない食品関係営業施設に対する監視・指導施設数

令和2年度末現在

		総数		中部保健所		由布保健部	
		営業施設数	監視・指導施設数	営業施設数	監視・指導施設数	営業施設数	監視・指導施設数
総数		1,258	375	687	152	571	223
給食施設	学校	15	10	13	9	2	1
	病院・診療所	17	4	7	4	10	-
	事業所	4	-	2	-	2	-
	その他	72	-	40	-	32	-
乳搾取業		5	-	2	-	3	-
食品製造業		83	1	66	1	17	-
野菜果物販売業		180	66	134	30	46	36
そうざい販売業		231	65	91	28	140	37
菓子（パンを含む）販売業		241	75	91	38	150	37
食品販売業（上記以外）		242	80	107	40	135	40
添加物（法第11条※第1項の規定により規格が定められたものを除く）の製造業		4	-	-	-	4	-
添加物の販売業		70	36	60	-	10	36
氷雪採取業		-	-	-	-	-	-
器具・容器包装、おもちゃの製造業又は販売業		94	38	74	2	20	36

注：監視・指導施設数は延数  
 ※：令和2年6月1日より第13条  
 資料：保健所調べ

(標準化様式 表40①)

## (3) 食品関係の違反・苦情件数

令和2年度

		食品関係								施設・営業						
		法第6条				法第11条※・18条等				法第50条・51条			有症苦情	無許可営業	その他	
		腐敗・変敗	カビの発生	異物混入	その他	成分規格	保存基準	添加物	その他	表示	不衛生な食品の取扱い	不衛生な施設				その他
管内計	違反	-	-	-	-	-	-	-	-	4	1	-	-	-	1	-
	苦情	1	1	2	4	-	-	-	-	-	4	1	1	11	1	-
中部保健所	違反	-	-	-	-	-	-	-	-	-	-	-	-	-	-	-
	苦情	1	1	1	3	-	-	-	-	-	3	-	-	6	-	-
由布保健部	違反	-	-	-	-	-	-	-	-	4	1	-	-	-	1	-
	苦情	-	-	1	1	-	-	-	-	-	1	1	1	5	1	-

注：数値は延数

(標準化様式 表41)

※:令和2年6月1日より第13条

資料:保健所調べ

## (4) 食中毒発生状況

令和2年度

No.	発生場所	発生日月	摂食者数	患者数	死者	病因物質	原因食品	原因施設
1	臼杵市	R2.7.6	13	13	0	銅	自家製イオンドリンク	福祉施設

資料:保健所調べ

(標準化様式 表43)

## (5) 衛生教育

令和2年度

	対象者	回数	延受講者数	備考
中部保健所	計	34	589	
	食品関係営業従事者	8	154	食品取扱従事者等
	集団給食調理者等	2	79	学校給食施設栄養士・調理員
	保育所栄養士・調理師	-	-	
	食品衛生責任者	8	176	食品衛生責任者養成(実務)講習会
	食品衛生指導員	15	150	食品衛生協会指導員
	一般消費者	-	-	
由布保健部	計	23	312	
	食品関係営業従事者	10	136	食品取扱従事者、一時営業者等
	集団給食調理者等	1	35	給食施設栄養士・調理員
	保育所栄養士・調理師	-	-	
	食品衛生責任者	8	97	食品衛生責任者養成(実務)講習会等
	食品衛生指導員	1	13	食品衛生協会指導員(推進員)
	一般消費者	3	31	高齢者サロン
その他	-	-		

資料:保健所調べ

(6) 食品・乳等試験検査状況

① 収去検査結果: 項目別

令和2年度

中部保健所	総数			検査項目																				
	検体数	違反件数	不適合件数	理化学検査																				
				食品添加物															小計		農薬			
				保存料		防腐剤		殺菌剤		漂白剤		発色剤		着色料		甘味料		酸化防止剤		その他		小計	農薬	
				検査項目数	違反・不適合項目数	検査項目数	違反・不適合項目数	検査項目数	違反・不適合項目数	検査項目数	違反・不適合項目数	検査項目数	違反・不適合項目数	検査項目数	違反・不適合項目数	検査項目数	違反・不適合項目数	検査項目数	違反・不適合項目数	検査項目数	違反・不適合項目数	検査項目数	違反・不適合項目数	
魚介類	4	-	2	-	-	-	-	-	-	-	-	-	-	-	-	-	-	-	-	-	-	-	-	-
冷凍食品																								
無加熱摂取冷凍食品	-	-	-	-	-	-	-	-	-	-	-	-	-	-	-	-	-	-	-	-	-	-	-	-
凍結直前に加熱された加熱後摂取冷凍食品	-	-	-	-	-	-	-	-	-	-	-	-	-	-	-	-	-	-	-	-	-	-	-	-
凍結直前未加熱の加熱後摂取冷凍食品	-	-	-	-	-	-	-	-	-	-	-	-	-	-	-	-	-	-	-	-	-	-	-	-
生食用冷凍鮮魚介類	-	-	-	-	-	-	-	-	-	-	-	-	-	-	-	-	-	-	-	-	-	-	-	-
魚介類加工品	-	-	-	-	-	-	-	-	-	-	-	-	-	-	-	-	-	-	-	-	-	-	-	-
肉卵類及びその加工品	4	-	1	-	-	-	-	-	-	-	-	-	-	-	-	-	-	-	-	-	-	-	-	-
乳製品	-	-	-	-	-	-	-	-	-	-	-	-	-	-	-	-	-	-	-	-	-	-	-	-
乳類加工品	-	-	-	-	-	-	-	-	-	-	-	-	-	-	-	-	-	-	-	-	-	-	-	-
アイスクリーム類・氷菓	4	2	-	-	-	-	-	-	-	-	-	-	-	-	-	-	-	-	-	-	-	-	-	-
穀類及びその加工品	2	-	-	-	-	-	-	-	-	-	-	-	-	-	-	-	-	-	-	-	-	-	-	-
野菜・果実及びその加工品	15	-	2	8	-	-	-	-	1	-	-	-	-	-	2	-	-	-	-	-	11	-	-	-
菓子類	5	-	-	-	-	-	-	-	-	-	-	-	-	-	-	-	-	-	-	-	-	-	-	-
清涼飲料水	-	-	-	-	-	-	-	-	-	-	-	-	-	-	-	-	-	-	-	-	-	-	-	-
酒精飲料	-	-	-	-	-	-	-	-	-	-	-	-	-	-	-	-	-	-	-	-	-	-	-	-
氷雪	-	-	-	-	-	-	-	-	-	-	-	-	-	-	-	-	-	-	-	-	-	-	-	-
水	-	-	-	-	-	-	-	-	-	-	-	-	-	-	-	-	-	-	-	-	-	-	-	-
かん詰・びん詰食品	-	-	-	-	-	-	-	-	-	-	-	-	-	-	-	-	-	-	-	-	-	-	-	-
その他の食品	-	-	-	-	-	-	-	-	-	-	-	-	-	-	-	-	-	-	-	-	-	-	-	-
添加物及びその製剤	-	-	-	-	-	-	-	-	-	-	-	-	-	-	-	-	-	-	-	-	-	-	-	-
器具及び容器包装	-	-	-	-	-	-	-	-	-	-	-	-	-	-	-	-	-	-	-	-	-	-	-	-
おもちゃ	-	-	-	-	-	-	-	-	-	-	-	-	-	-	-	-	-	-	-	-	-	-	-	-
小計	34	2	5	8	-	-	-	-	1	-	-	-	-	2	-	-	-	-	-	-	11	-	-	-
生乳	-	-	-	-	-	-	-	-	-	-	-	-	-	-	-	-	-	-	-	-	-	-	-	-
牛乳	-	-	-	-	-	-	-	-	-	-	-	-	-	-	-	-	-	-	-	-	-	-	-	-
低脂肪牛乳	-	-	-	-	-	-	-	-	-	-	-	-	-	-	-	-	-	-	-	-	-	-	-	-
加工乳	-	-	-	-	-	-	-	-	-	-	-	-	-	-	-	-	-	-	-	-	-	-	-	-
その他の乳	-	-	-	-	-	-	-	-	-	-	-	-	-	-	-	-	-	-	-	-	-	-	-	-
小計	-	-	-	-	-	-	-	-	-	-	-	-	-	-	-	-	-	-	-	-	-	-	-	-
合計	34	2	5	8	-	-	-	-	1	-	-	-	-	2	-	-	-	-	-	-	11	-	-	-



中部保健所	検査項目																	項目合計					
	理化学検査(続き)										微生物学検査							検査項目数	違反項目数	違反・不適合項目数			
	医薬品	動物用	抗生物質	アレルギー	物質	遺伝子		その他	小計			成分規格	衛生規範・ 県指導基準		その他	小計							
						組換え	遺伝		検査項目数	違反項目数	不適合項目数		検査項目数	違反項目数		検査項目数	違反項目数				検査項目数	違反項目数	検査項目数
検査項目数	違反・不適合項目数	検査項目数	違反・不適合項目数	検査項目数	違反・不適合項目数	検査項目数	違反・不適合項目数	検査項目数	違反・不適合項目数	検査項目数	違反・不適合項目数	検査項目数	違反・不適合項目数	検査項目数	違反・不適合項目数	検査項目数	違反・不適合項目数						
魚介類	-	-	-	-	-	-	-	-	-	-	-	1	-	1	1	-	-	2	-	1	2	-	1
冷凍食品	無加熱摂取冷凍食品	-	-	-	-	-	-	-	-	-	-	-	-	-	-	-	-	-	-	-	-	-	-
	凍結直前に加熱された加熱後摂取冷凍食品	-	-	-	-	-	-	-	-	-	-	-	-	-	-	-	-	-	-	-	-	-	-
	凍結直前未加熱の加熱後摂取冷凍食品	-	-	-	-	-	-	-	-	-	-	-	-	-	-	-	-	-	-	-	-	-	-
	生食用冷凍鮮魚介類	-	-	-	-	-	-	-	-	-	-	-	-	-	-	-	-	-	-	-	-	-	-
魚介類加工品	-	-	-	-	-	-	-	-	-	-	-	-	-	-	-	-	-	-	-	-	-	-	
肉卵類及びその加工品	100	-	2	-	-	-	-	-	-	102	-	1	-	-	8	1	9	-	1	111	-	1	
乳製品	-	-	-	-	-	-	-	-	-	-	-	-	-	-	-	-	-	-	-	-	-	-	
乳類加工品	-	-	-	-	-	-	-	-	-	-	-	-	-	-	-	-	-	-	-	-	-	-	
アイスクリーム類・氷菓	-	-	-	-	-	-	-	-	-	-	-	2	1	-	-	-	2	1	-	2	1	-	
穀類及びその加工品	-	-	-	-	-	-	-	-	-	-	-	-	-	3	-	-	3	-	-	3	-	-	
野菜・果実及びその加工品	-	-	-	-	-	-	-	-	-	11	-	-	-	3	-	-	3	-	-	14	-	-	
菓子類	-	-	-	-	1	-	-	-	-	1	-	-	-	3	-	-	3	-	-	4	-	-	
清涼飲料水	-	-	-	-	-	-	-	-	-	-	-	-	-	-	-	-	-	-	-	-	-	-	
酒精飲料	-	-	-	-	-	-	-	-	-	-	-	-	-	-	-	-	-	-	-	-	-	-	
氷雪	-	-	-	-	-	-	-	-	-	-	-	-	-	-	-	-	-	-	-	-	-	-	
水	-	-	-	-	-	-	-	-	-	-	-	-	-	-	-	-	-	-	-	-	-	-	
缶詰・瓶詰食品	-	-	-	-	-	-	-	-	-	-	-	-	-	-	-	-	-	-	-	-	-	-	
その他の食品	-	-	-	-	-	-	-	-	-	-	-	-	-	-	-	-	-	-	-	-	-	-	
添加物・その製剤	-	-	-	-	-	-	-	-	-	-	-	-	-	-	-	-	-	-	-	-	-	-	
器具及び容器包装	-	-	-	-	-	-	-	-	-	-	-	-	-	-	-	-	-	-	-	-	-	-	
おもちゃ	-	-	-	-	-	-	-	-	-	-	-	-	-	-	-	-	-	-	-	-	-	-	
小計	100	-	2	-	1	-	-	-	-	114	-	4	1	10	1	8	1	22	1	2	136	1	2
生乳	-	-	-	-	-	-	-	-	-	-	-	-	-	-	-	-	-	-	-	-	-	-	
牛乳	-	-	-	-	-	-	-	-	-	-	-	-	-	-	-	-	-	-	-	-	-	-	
低脂肪牛乳	-	-	-	-	-	-	-	-	-	-	-	-	-	-	-	-	-	-	-	-	-	-	
加工乳	-	-	-	-	-	-	-	-	-	-	-	-	-	-	-	-	-	-	-	-	-	-	
その他の乳	-	-	-	-	-	-	-	-	-	-	-	-	-	-	-	-	-	-	-	-	-	-	
小計	-	-	-	-	-	-	-	-	-	-	-	-	-	-	-	-	-	-	-	-	-	-	
合計	100	-	2	-	1	-	-	-	-	114	-	4	1	10	1	8	1	22	1	2	136	1	2

由布保健部	総数			検査項目																						
	検体数	違反件数	不適合件数	理化学検査																						
				食品添加物																小計		農薬				
				保存料	防腐剤	殺菌剤	漂白剤	発色剤	着色料	甘味料	酸化防止剤	その他														
				検査項目数	違反・不適合項目数	検査項目数	違反・不適合項目数	検査項目数	違反・不適合項目数	検査項目数	違反・不適合項目数	検査項目数	違反・不適合項目数	検査項目数	違反・不適合項目数	検査項目数	違反・不適合項目数	検査項目数	違反・不適合項目数	検査項目数	違反・不適合項目数					
魚介類	4	-	1	-	-	-	-	-	-	-	-	-	-	-	-	-	-	-	-	-	-	-	-	-	-	-
冷																										
凍																										
食																										
品																										
魚介類加工品	-	-	-	-	-	-	-	-	-	-	-	-	-	-	-	-	-	-	-	-	-	-	-	-	-	-
肉卵類及びその加工品	3	-	-	4	-	-	-	-	-	-	-	1	-	-	-	1	-	-	-	-	-	6	-	-	-	-
乳製品	-	-	-	-	-	-	-	-	-	-	-	-	-	-	-	-	-	-	-	-	-	-	-	-	-	-
乳類加工品	-	-	-	-	-	-	-	-	-	-	-	-	-	-	-	-	-	-	-	-	-	-	-	-	-	-
アイスクリーム類・氷菓	4	-	-	-	-	-	-	-	-	-	-	-	-	-	-	-	-	-	-	-	-	-	-	-	-	-
穀類及びその加工品	1	-	1	-	-	-	-	-	-	-	-	-	-	-	-	-	-	-	-	-	-	-	-	-	-	-
野菜・果実及びその加工品	2	-	1	-	-	-	-	-	-	-	-	-	-	-	-	-	-	-	-	-	-	-	-	-	-	-
菓子類	8	-	-	-	-	-	-	-	-	-	-	-	-	-	-	-	6	-	-	-	6	-	-	-	-	-
清涼飲料水	-	-	-	-	-	-	-	-	-	-	-	-	-	-	-	-	-	-	-	-	-	-	-	-	-	-
酒精飲料	1	-	-	-	-	-	-	-	-	-	-	-	-	-	-	-	1	-	-	-	1	-	-	-	-	-
氷雪	-	-	-	-	-	-	-	-	-	-	-	-	-	-	-	-	-	-	-	-	-	-	-	-	-	-
水	2	-	-	-	-	-	-	-	-	-	-	-	-	-	-	-	-	-	-	-	-	-	-	-	-	-
かん詰・びん詰食品	-	-	-	-	-	-	-	-	-	-	-	-	-	-	-	-	-	-	-	-	-	-	-	-	-	-
その他の食品	-	-	-	-	-	-	-	-	-	-	-	-	-	-	-	-	-	-	-	-	-	-	-	-	-	-
添加物及びその製剤	-	-	-	-	-	-	-	-	-	-	-	-	-	-	-	-	-	-	-	-	-	-	-	-	-	-
器具及び容器包装	-	-	-	-	-	-	-	-	-	-	-	-	-	-	-	-	-	-	-	-	-	-	-	-	-	-
おもちゃ	-	-	-	-	-	-	-	-	-	-	-	-	-	-	-	-	-	-	-	-	-	-	-	-	-	-
小計	25	-	3	4	-	-	-	-	-	-	-	1	-	-	-	1	-	7	-	-	-	13	-	-	-	-
生乳	-	-	-	-	-	-	-	-	-	-	-	-	-	-	-	-	-	-	-	-	-	-	-	-	-	-
牛乳	-	-	-	-	-	-	-	-	-	-	-	-	-	-	-	-	-	-	-	-	-	-	-	-	-	-
低脂肪牛乳	-	-	-	-	-	-	-	-	-	-	-	-	-	-	-	-	-	-	-	-	-	-	-	-	-	-
加工乳	-	-	-	-	-	-	-	-	-	-	-	-	-	-	-	-	-	-	-	-	-	-	-	-	-	-
その他の乳	-	-	-	-	-	-	-	-	-	-	-	-	-	-	-	-	-	-	-	-	-	-	-	-	-	-
小計	-	-	-	-	-	-	-	-	-	-	-	-	-	-	-	-	-	-	-	-	-	-	-	-	-	-
合計	25	-	3	4	-	-	-	-	-	-	-	1	-	-	-	1	-	7	-	-	-	13	-	-	-	-

資料：食品衛生監視定期報告

注：食品衛生監視分と食品衛生機動班をあわせて計上

由布保健部	検査項目																	項目合計						
	理化学検査(続き)										微生物学検査							検査項目数	違反項目数	違反・不適合項目数				
	医薬品	動物用	抗生物質	アレルギー物質	組換え遺伝子	その他	小計			成分規格	県衛生指 導基準	その他	小計											
							検査項目数	違反項目数	不適合項目数				検査項目数	違反項目数	不適合項目数									
検査項目数	違反・不適合項目数	検査項目数	違反・不適合項目数	検査項目数	違反・不適合項目数	検査項目数	違反項目数	不適合項目数	検査項目数	違反・不適合項目数	検査項目数	違反項目数	不適合項目数											
魚介類	-	-	-	-	-	-	-	-	-	-	-	-	4	1	4	1	-	-	8	-	1	8	-	1
冷凍食品	無加熱摂取冷凍食品	-	-	-	-	-	-	-	-	-	-	-	-	-	-	-	-	-	-	-	-	-	-	-
	凍結直前に加熱された加熱後摂取冷凍食品	-	-	-	-	-	-	-	-	-	-	-	-	-	-	-	-	-	-	-	-	-	-	-
	凍結直前未加熱の加熱後摂取冷凍食品	-	-	-	-	-	-	-	-	-	-	-	-	-	-	-	-	-	-	-	-	-	-	-
	生食用冷凍鮮魚介類	-	-	-	-	-	-	-	-	-	-	-	-	-	-	-	-	-	-	-	-	-	-	-
魚介類加工品	-	-	-	-	-	-	-	-	-	-	-	-	-	-	-	-	-	-	-	-	-	-	-	
肉卵類及びその加工品	-	-	-	-	-	-	-	-	-	6	-	-	-	-	2	-	-	2	-	-	8	-	-	
乳製品	-	-	-	-	-	-	-	-	-	-	-	-	-	-	-	-	-	-	-	-	-	-	-	
乳類加工品	-	-	-	-	-	-	-	-	-	-	-	-	-	-	-	-	-	-	-	-	-	-	-	
アイスクリーム類・氷菓	-	-	-	-	-	-	-	-	-	-	-	-	-	-	4	-	-	4	-	-	4	-	-	
穀類及びその加工品	-	-	-	-	-	-	-	-	-	-	-	-	-	-	1	1	-	1	-	1	1	-	1	
野菜・果実及びその加工品	-	-	-	-	-	-	-	-	-	-	-	-	-	-	2	1	-	2	-	1	2	-	1	
菓子類	-	-	-	-	2	-	-	-	-	8	-	-	-	-	12	-	-	12	-	-	20	-	-	
清涼飲料水	-	-	-	-	-	-	-	-	-	-	-	-	-	-	-	-	-	-	-	-	-	-	-	
酒精飲料	-	-	-	-	-	-	-	-	-	1	-	-	-	-	-	-	-	-	-	-	1	-	-	
氷雪	-	-	-	-	-	-	-	-	-	-	-	-	-	-	-	-	-	-	-	-	-	-	-	
水	-	-	-	-	-	-	-	-	-	-	-	2	-	-	-	2	-	4	-	-	4	-	-	
缶詰・瓶詰食品	-	-	-	-	-	-	-	-	-	-	-	-	-	-	-	-	-	-	-	-	-	-	-	
その他の食品	-	-	-	-	-	-	-	-	-	-	-	-	-	-	-	-	-	-	-	-	-	-	-	
添加物・その製剤	-	-	-	-	-	-	-	-	-	-	-	-	-	-	-	-	-	-	-	-	-	-	-	
器具及び容器包装	-	-	-	-	-	-	-	-	-	-	-	-	-	-	-	-	-	-	-	-	-	-	-	
おもちゃ	-	-	-	-	-	-	-	-	-	-	-	-	-	-	-	-	-	-	-	-	-	-	-	
小計	-	-	-	-	2	-	-	-	-	15	-	-	6	1	25	3	2	-	33	-	3	48	-	3
生乳	-	-	-	-	-	-	-	-	-	-	-	-	-	-	-	-	-	-	-	-	-	-	-	
牛乳	-	-	-	-	-	-	-	-	-	-	-	-	-	-	-	-	-	-	-	-	-	-	-	
低脂肪牛乳	-	-	-	-	-	-	-	-	-	-	-	-	-	-	-	-	-	-	-	-	-	-	-	
加工乳	-	-	-	-	-	-	-	-	-	-	-	-	-	-	-	-	-	-	-	-	-	-	-	
その他の乳	-	-	-	-	-	-	-	-	-	-	-	-	-	-	-	-	-	-	-	-	-	-	-	
小計	-	-	-	-	-	-	-	-	-	-	-	-	-	-	-	-	-	-	-	-	-	-	-	
合計	-	-	-	-	2	-	-	-	-	15	-	-	6	1	25	3	2	-	33	-	3	48	-	3

(標準化様式 表42①)

②収去検査結果:検査機関別

令和2年度(単位:件)

	収去 検体数		保健所 検査室		衛環研 (化)		衛環研 (微)		登録検 査機関		処分				措置		告 発 件 数
	検 体 数	違 反 ・ 不 適 合 検 体 数	検 体 数	違 反 ・ 不 適 合 検 体 数	検 体 数	違 反 ・ 不 適 合 検 体 数	検 体 数	違 反 ・ 不 適 合 検 体 数	検 体 数	違 反 ・ 不 適 合 検 体 数	営 業 許 可 取 消	営 業 禁 止 ・ 停 止	廃 棄 処 分	そ の 他	指 導 票 交 付	口 頭 説 論	
中部保健所																	
魚介類	4	2	4	2	-	-	-	-	-	-	-	-	-	-	-	2	-
冷																	
凍																	
食																	
品																	
無加熱摂取冷凍食品	-	-	-	-	-	-	-	-	-	-	-	-	-	-	-	-	-
凍結直前に加熱された加熱後摂取冷凍食品	-	-	-	-	-	-	-	-	-	-	-	-	-	-	-	-	-
凍結直前未加熱の加熱後摂取冷凍食品	-	-	-	-	-	-	-	-	-	-	-	-	-	-	-	-	-
生食用冷凍鮮魚介類	-	-	-	-	-	-	-	-	-	-	-	-	-	-	-	-	-
魚介類加工品	-	-	-	-	-	-	-	-	-	-	-	-	-	-	-	-	-
肉卵類及びその加工品	4	1	-	-	2	-	2	1	-	-	-	-	-	-	-	1	-
乳製品	-	-	-	-	-	-	-	-	-	-	-	-	-	-	-	-	-
乳類加工品	-	-	-	-	-	-	-	-	-	-	-	-	-	-	-	-	-
アイスクリーム類・氷菓	4	2	4	2	-	-	-	-	-	-	-	-	-	-	-	2	-
穀類及びその加工品	2	-	2	-	-	-	-	-	-	-	-	-	-	-	-	-	-
野菜・果実及びその加工品	15	2	6	2	9	-	-	-	-	-	-	-	-	-	-	2	-
菓子類	5	-	3	-	2	-	-	-	-	-	-	-	-	-	-	-	-
清涼飲料水	-	-	-	-	-	-	-	-	-	-	-	-	-	-	-	-	-
酒精飲料	-	-	-	-	-	-	-	-	-	-	-	-	-	-	-	-	-
氷雪	-	-	-	-	-	-	-	-	-	-	-	-	-	-	-	-	-
水	-	-	-	-	-	-	-	-	-	-	-	-	-	-	-	-	-
かん詰・びん詰食品	-	-	-	-	-	-	-	-	-	-	-	-	-	-	-	-	-
その他の食品	-	-	-	-	-	-	-	-	-	-	-	-	-	-	-	-	-
添加物及びその製剤	-	-	-	-	-	-	-	-	-	-	-	-	-	-	-	-	-
器具及び容器包装	-	-	-	-	-	-	-	-	-	-	-	-	-	-	-	-	-
おもちゃ	-	-	-	-	-	-	-	-	-	-	-	-	-	-	-	-	-
小計	34	7	19	6	13	-	2	1	-	-	-	-	-	-	-	7	-
生乳	-	-	-	-	-	-	-	-	-	-	-	-	-	-	-	-	-
牛乳	-	-	-	-	-	-	-	-	-	-	-	-	-	-	-	-	-
低脂肪牛乳	-	-	-	-	-	-	-	-	-	-	-	-	-	-	-	-	-
加工乳	-	-	-	-	-	-	-	-	-	-	-	-	-	-	-	-	-
その他の乳	-	-	-	-	-	-	-	-	-	-	-	-	-	-	-	-	-
小計	-	-	-	-	-	-	-	-	-	-	-	-	-	-	-	-	-
合計	34	7	19	6	13	-	2	1	-	-	-	-	-	-	-	7	-

由布保健部	収去 検体数		保健所 検査室		衛環研 (化)		衛環研 (微)		登録検 査機関		処分				措置		告 発 件 数
	検 体 数	違 反 ・ 不 適 合 検 体 数	検 体 数	違 反 ・ 不 適 合 検 体 数	検 体 数	違 反 ・ 不 適 合 検 体 数	検 体 数	違 反 ・ 不 適 合 検 体 数	検 体 数	違 反 ・ 不 適 合 検 体 数	営 業 許 可 取 消	営 業 禁 止 ・ 停 止	廃 棄 処 分	そ の 他	指 導 票 交 付	口 頭 説 論	
魚介類	4	1	4	1	-	-	-	-	-	-	-	-	-	-	-	1	-
冷 凍 食 品	無加熱摂取冷凍食品		-	-	-	-	-	-	-	-	-	-	-	-	-	-	-
	凍結直前に加熱された加熱 後摂取冷凍食品		-	-	-	-	-	-	-	-	-	-	-	-	-	-	-
	凍結直前未加熱の加熱後撰 取冷凍食品		-	-	-	-	-	-	-	-	-	-	-	-	-	-	-
	生食用冷凍鮮魚介類		-	-	-	-	-	-	-	-	-	-	-	-	-	-	-
魚介類加工品	-	-	-	-	-	-	-	-	-	-	-	-	-	-	-	-	
肉卵類及びその加工品	3	-	2	-	1	-	-	-	-	-	-	-	-	-	-	-	
乳製品	-	-	-	-	-	-	-	-	-	-	-	-	-	-	-	-	
乳類加工品	-	-	-	-	-	-	-	-	-	-	-	-	-	-	-	-	
アイスクリーム類・氷菓	4	-	4	-	-	-	-	-	-	-	-	-	-	-	-	-	
穀類及びその加工品	1	1	1	1	-	-	-	-	-	-	-	-	-	-	-	1	
野菜・果実及びその加工品	2	1	2	1	-	-	-	-	-	-	-	-	-	-	-	1	
菓子類	8	-	4	-	2	-	-	-	2	-	-	-	-	-	-	-	
清涼飲料水	-	-	-	-	-	-	-	-	-	-	-	-	-	-	-	-	
酒精飲料	1	-	-	-	1	-	-	-	-	-	-	-	-	-	-	-	
氷雪	-	-	-	-	-	-	-	-	-	-	-	-	-	-	-	-	
水	2	-	-	-	-	-	2	-	-	-	-	-	-	-	-	-	
かん詰・びん詰食品	-	-	-	-	-	-	-	-	-	-	-	-	-	-	-	-	
その他の食品	-	-	-	-	-	-	-	-	-	-	-	-	-	-	-	-	
添加物及びその製剤	-	-	-	-	-	-	-	-	-	-	-	-	-	-	-	-	
器具及び容器包装	-	-	-	-	-	-	-	-	-	-	-	-	-	-	-	-	
おもちゃ	-	-	-	-	-	-	-	-	-	-	-	-	-	-	-	-	
小計	25	3	17	3	4	-	2	-	2	-	-	-	-	-	-	3	
生乳	-	-	-	-	-	-	-	-	-	-	-	-	-	-	-	-	
牛乳	-	-	-	-	-	-	-	-	-	-	-	-	-	-	-	-	
低脂肪牛乳	-	-	-	-	-	-	-	-	-	-	-	-	-	-	-	-	
加工乳	-	-	-	-	-	-	-	-	-	-	-	-	-	-	-	-	
その他の乳	-	-	-	-	-	-	-	-	-	-	-	-	-	-	-	-	
小計	-	-	-	-	-	-	-	-	-	-	-	-	-	-	-	-	
合計	25	3	17	3	4	-	2	-	2	-	-	-	-	-	-	3	

資料:食品衛生監視定期報告

(標準化様式 42②)

注:機動班を置く食衛分と機動班分は別に計上。1検体を複数の機関で検査する場合はそれぞれの欄に計上。

## 18 環境衛生

### (1) 環境衛生監視指導件数

令和2年度末現在

		総 数	旅館			理 容 所	美 容 所	クリーニング所		公衆浴場		興行場	
			旅館・ホテル	簡易宿所	下宿			クリーニング所	取次所	一般公衆浴場	その他公衆浴場	映画館	その他
施設数	管内	1043	246	234	1	148	235	22	98	9	49	0	0
	臼杵市	330	30	71	0	63	112	9	41	0	4	0	0
	津久見市	140	12	1	0	39	63	4	21	0	0	0	0
	由布市	573	204	162	1	46	60	9	36	9	45	0	1
監視指導件数	管内	95	38	28	0	2	9	5	1	0	12	0	0
	中部保健所	23	5	1	0	1	8	3	1	0	4	0	0
	由布保健部	72	33	27	0	1	1	2	0	0	8	0	0

資料:保健所調べ

(標準化様式 表44)

### (2) 水道普及状況

令和元年度末現在

	総人口	水道法に基づく施設						給水施設 条例に基 づく施設
		給水人口	普及率 (%)	施設数				施設数
				上水道	簡易水道		専用水道	
			公営		組合営			
大分県	1,127,361	1,039,523	92.2	17	87	29	190	272
管内	85,275	81,820	95.9	4	15	5	17	50
臼杵市	36,299	34,725	95.7	1	5	1	2	19
津久見市	15,998	15,665	97.9	1	1	1	-	3
由布市	32,978	31,430	95.3	2	9	3	15	28

資料:県環境保全課「大分県の水道」

標準化様式 表47)

### (3) 建築物の衛生

#### ① 特定建築物施設

令和2年度末現在

	中部保健所		由布保健部	
	施設数	立入検査等件数	施設数	立入検査等件数
総 数	5	1	11	1
興 行 場	-	-	-	-
百 貨 店	-	-	1	-
店 舗	2	-	-	-
事 務 所	1	-	2	-
学 校	-	-	-	-
旅 館	1	-	8	1
その他の特定建築物	1	1	-	-

注:検査件数は延数

資料:保健所調べ

(標準化様式表46)

#### ② 建築物環境衛生事業所

令和2年度末現在

	中部保健所		由布保健部	
	登録営業所数	立入検査等回数	登録営業所数	立入検査等回数
総 数	6	-	-	-
建 築 物 清 掃 業	3	-	-	-
建 築 物 空 気 環 境 測 定 業	-	-	-	-
建 築 物 飲 料 水 水 質 検 査 業	-	-	-	-
建 築 物 飲 料 水 貯 水 槽 清 掃 業	3	-	-	-
建 築 物 ね ず み ・ 昆 虫 等 防 除 業	-	-	-	-
建 築 物 環 境 衛 生 総 合 管 理 業	-	-	-	-
建 築 物 空 気 調 和 用 ダ ク ト 清 掃 業	-	-	-	-
建 築 物 排 水 管 清 掃 業	-	-	-	-

注:検査件数は延数

資料:「特定建築物に対する立入検査の状況調査」、保健所調べ

(標準化様式表45)

### (4) 浄化槽設置状況

令和2年度中に83基の設置届出があった。なお、津久見市については平成24年10月から由布市については平成29年10月から浄化槽に関する権限が市に委譲された。

#### 浄化槽設置状況

令和2年度末現在

	設 置 基 数		
	総 数	単 独	合 併
臼 杵 市	5,824	3,000	2,824

資料:保健所調べ

(標準化様式表48)

(5) 廃棄物

管内にはセメント工場があり、多くの廃棄物をセメント原料として有効利用している。

① 廃棄物処理施設

令和2年度(単位:か所、件)

	一般廃棄物処理施設								産業廃棄物処理施設等							
	ごみ処理施設				最終処分場		し尿処理施設		中間処理				最終処分			
	ごみ焼却施設		その他の施設						焼却		その他		安定型		管理型	
	施設数	件監視	施設数	件監視	施設数	件監視	施設数	件監視	施設数	件監視	施設数	件監視	施設数	件監視	施設数	件監視
管内	1	3	11	27	2	1	3	-	2	3	13	24	3	11	-	-
白杵市	-	-	4	11	1	1	1	-	1	-	7	18	2	8	-	-
津久見市	1	3	7	16	1	-	1	-	1	3	3	5	1	3	-	-
由布市	-	-	-	-	-	-	1	-	-	-	3	1	-	-	-	-

注:施設数は年度末現在  
資料:保健所調べ

(標準化様式表53)

② 産業廃棄物処理業者

令和2年度末現在

	産業廃棄物処理業					特別管理産業廃棄物処理業			感染性廃棄物処理業(再掲)
	収集運搬業	処分業			収集運搬業	処分業			
		中間処理	最終処分	最終中間処理		中間処理	最終処分	最終中間処理	
総数	229	10	-	2	13	2	-	-	7
管内	102	8	-	2	7	1	-	-	4
白杵市	49	4	-	1	4	1	-	-	3
津久見市	31	1	-	1	3	-	-	-	1
由布市	22	3	-	-	-	-	-	-	-
管外	127	2	-	-	6	1	-	-	3

資料:保健所調べ

(標準化様式表54)

③ 自動車リサイクル法に関する届出、フロン排出抑制法に関する登録

令和2年度

	登録数		許可数	
	中部保健所	由布保健部	中部保健所	由布保健部
自動車引取業	15	9	-	-
自動車フロン回収業	4	5	-	-
自動車解体業	-	-	1	3
自動車破碎業	-	-	-	1
第1種フロン類充填回収業者	6	6	-	-

資料:保健所調べ

(標準化様式表111)

④ 土砂等のたい積行為許可申請

令和2年度

管内	許可数	立入検査件数
		9
白杵市	7	3
津久見市	-	-
由布市	2	4

資料:保健所調べ

(標準化様式表112)

⑤ 土壤汚染対策法にかかる届出

令和2年度

管内	届出数
	32
白杵市	10
津久見市	5
由布市	17

資料:保健所調べ

(標準化様式表113)



(6) 動物保護

① 狂犬病予防業務

(令和2年度 単位:頭、件)

	登録頭数		狂犬病予防注射頭数			捕獲頭数	返還頭数	咬傷件数
	新規	累計	総数	集合	個別			
管内	293	4,784	2,854	1,142	1,712	38	16	4
白杵市	129	1,822	1,128	246	882	11	7	1
津久見市	42	707	375	132	243	4	3	-
由布市	122	2,255	1,351	764	587	23	6	3
			-					
			-					

資料:動物愛護センター調べ

(標準化様式 表49)

② 犬・猫による苦情

(令和2年度 単位:件)

	犬	猫
総数	177	247
引取り依頼	28	119
捕獲依頼	43	3
放し飼い取締り	15	0
捨て犬・猫	0	0
咬傷等危害の発生	8	0
鳴き声	6	0
糞尿など汚物・悪臭	0	25
行方不明等問合せ	58	47
死体収容依頼	0	0
その他	19	53

資料:動物愛護センター調べ(白杵市、津久見市、由布市の合計)

(標準化様式 表50)

③ 犬・猫の引取り頭数

(令和2年度 単位:頭)

	猫の総数	飼えなくなった猫			所有者のいない猫		
		総数	生後91日以上	生後91日未満	総数	生後91日以上	生後91日未満
管内	110	15	15	-	95	39	56
白杵市	63	9	9	-	54	22	32
津久見市	22	6	6	-	16	4	12
由布市	25	-	-	-	25	13	12
管外	-	-	-	-	-	-	-
	犬の総数	飼えなくなった犬			所有者のいない犬		
		総数	生後91日以上	生後91日未満	総数	生後91日以上	生後91日未満
管内	44	6	6	-	38	31	7
白杵市	14	3	3	-	11	11	-
津久見市	4	-	-	-	4	4	-
由布市	26	3	3	-	23	16	7
管外	-	-	-	-	-	-	-

資料:動物愛護センター調べ

(標準化様式 表51)



⑤第一種動物取扱業の登録状況

(単位;件)令和2年度末現在

	登録施設										
	施設数	業種別内訳									
		販売	販売のうち犬猫等販売業	犬猫等販売業のうち繁殖を行う者	保管	貸出し	訓練	展示	競りあつせん業	譲受飼養業	計
管内	41	18	16	15	18	1	5	10	-	-	52
臼杵市	15	7	7	7	6	-	3	1	-	-	17
津久見市	4	1	1	1	3	-	-	1	-	-	5
由布市	22	10	8	7	9	1	2	8	-	-	30

資料:動物愛護センター調べ

(標準化様式 表72)

## (7)環境保全

「水質汚濁防止法」に基づく50m<sup>3</sup>/日未満の特定事業場からの届出を所管している。

## 水質汚濁防止法及び瀬戸内海環境保全特別措置法に基づく特定事業場

	特定事業場数			立入検査件数		
	管内計	中部保健所	由布保健部	管内計	中部保健所	由布保健部
総数	699 (46)	193 (14)	506 (32)	90	31	59
鉱業	-	-	-	-	-	-
畜産農業	10	4	6	-	-	-
畜産食料品製造業	7	-	7	-	-	-
水産食料品製造業	5 (1)	4 (1)	1	3	3	-
野菜・果実の保存食料品製造業	23	6	17	1	1	-
みそ等製造業	10 (5)	8 (5)	2	8	8	-
小麦粉製造業	-	-	-	-	-	-
砂糖製造業	-	-	-	-	-	-
パン・菓子等製造業	3 (1)	1	2 (1)	1	-	1
米菓製造業	-	-	-	-	-	-
飲料製造業	18 (2)	3 (1)	15 (1)	3	2	1
動物系飼料等製造業	-	-	-	-	-	-
動植物油脂製造業	-	-	-	-	-	-
イースト製造業	-	-	-	-	-	-
でん粉又は化工でん粉の製造業	-	-	-	-	-	-
ブドウ糖又は水あめ製造業	-	-	-	-	-	-
めん類製造業	2	1	1	-	-	-
豆腐・煮豆製造業	21	11	10	-	-	-
冷凍調理食品製造業	-	-	-	-	-	-
たばこ製造業	-	-	-	-	-	-
紡績業・繊維製品製造業	-	-	-	-	-	-
洗毛業	-	-	-	-	-	-
化学繊維製造業	-	-	-	-	-	-
一般製材業	-	-	-	-	-	-
合板製造業	-	-	-	-	-	-
パーティクルボード製造業	-	-	-	-	-	-
木材薬品処理業	-	-	-	-	-	-
パルプ・紙等製造業	-	-	-	-	-	-
新聞業、出版業、印刷業	1	-	1	-	-	-
化学肥料製造業	-	-	-	-	-	-
無機顔料製造業	-	-	-	-	-	-
無機化学工業製品製造業	4 (3)	4 (3)	-	4	4	-
カーバイト法アセチレン誘導品製造業	-	-	-	-	-	-
コールタール製品製造業	-	-	-	-	-	-
発酵工業業	-	-	-	-	-	-
メタン誘導品製造業	-	-	-	-	-	-
有機顔料又は合成染料製造業	-	-	-	-	-	-
合成樹脂製造業	-	-	-	-	-	-
合成ゴム製造業	-	-	-	-	-	-
有機ゴム薬品製造業	-	-	-	-	-	-
石油化学工業	-	-	-	-	-	-
石けん製造業	-	-	-	-	-	-
硬化油製造業	-	-	-	-	-	-
脂肪酸製造業	-	-	-	-	-	-
香料製造業	-	-	-	-	-	-
ゼラチン又はにかわ製造業	-	-	-	-	-	-
写真感光材料製造業	-	-	-	-	-	-
天然樹脂製品製造業	-	-	-	-	-	-

	特定事業場数			立入検査件数		
	管内計	中部保健所	由布保健部	管内計	中部保健所	由布保健部
木材化学工業	-	-	-	-	-	-
有機化学工業製品製造業	-	-	-	-	-	-
医薬品製造業	-	-	-	-	-	-
火薬製造業	-	-	-	-	-	-
農薬製造業	-	-	-	-	-	-
試薬製造業	-	-	-	-	-	-
石油精製業	-	-	-	-	-	-
自動車用タイヤもしくは自動車用チューブの製造業	-	-	-	-	-	-
加硫施設	-	-	-	-	-	-
皮革製造業	-	-	-	-	-	-
ガラス又はガラス製品の製造業	-	-	-	-	-	-
セメント製品製造業	6	4	2	-	-	-
生コンクリート製造業	11	7	4	-	-	-
有機質砂かべ材製造業	-	-	-	-	-	-
人造黒鉛電極製造業	-	-	-	-	-	-
窯業原料精製業	-	-	-	-	-	-
砕石業	1	1	-	-	-	-
砂利採取業	1	-	1	-	-	-
鉄鋼業	-	-	-	-	-	-
非鉄金属製造業	-	-	-	-	-	-
金属製品等製造業	-	-	-	-	-	-
空きびん卸売業	-	-	-	-	-	-
石炭を燃料とする火力発電施設	-	-	-	-	-	-
ガス供給業	-	-	-	-	-	-
水道施設	-	-	-	-	-	-
酸・アルカリ表面処理施設	-	-	-	-	-	-
電気めっき施設	1	-	1	1	-	1
旅館業	430 (16)	63	367 (16)	48	2	46
共同調理場	2 (1)	1	1 (1)	1	-	1
弁当製造業	1	-	1	1	-	1
飲食店	2 (1)	-	2 (1)	-	-	-
洗たく業	21 (2)	11	10 (2)	2	-	2
写真現像業	6	2	4	-	-	-
病院	2 (2)	-	2 (2)	-	-	-
と畜業	-	-	-	-	-	-
中央卸売市場	-	-	-	-	-	-
地方卸売市場	-	-	-	-	-	-
廃油処理施設	-	-	-	-	-	-
自動車分解整備事業	2	1	1	-	-	-
自動式車両洗淨施設	43	36	7	3	3	-
試験研究機関等	5	5	-	-	-	-
一般廃棄物処理施設	4 (1)	4 (1)	-	3	3	-
産業廃棄物処理施設	-	-	-	-	-	-
テトラクロロエチレン等洗淨施設	-	-	-	-	-	-
テトラクロロエチレン等蒸留施設	1	1	-	-	-	-
し尿処理施設	17 (10)	5 (2)	12 (8)	6	1	5
下水道終末処理施設	3	3	-	-	-	-
共同処理施設	1 (1)	1 (1)	-	2	2	-
指定地域特定施設	26	6	20	3	2	1

注 :1) 特定事業場数は年度末現在

:2) 立入検査件数は延数

:3) ( )は瀬戸内環境保全特別措置法に基づく特定事業場を再掲

資料:保健所調べ

(標準化様式 表52)

## 19 試験検査

平成20年4月の保健所再編に伴い、検査は豊肥保健所に集中化された。業務内容は、主に検便、食品(収去・依頼)検査、食中毒・感染症検査、HIV抗体迅速検査及び結核菌検査である。

### (1) 臨床検査

令和2年度

		中部保健所		由布保健部	
総 数		354		55	
糞便	赤痢等検査	238		31	
	O157等検査	116		21	
	感染症に係るもの	-		3	
	食中毒に係るもの	-		-	
	寄生虫卵	-		-	
	その他	-		-	
喀痰	結核菌検査	塗抹	0	-	
		培養	0	-	
血液	QFT検査		55	6	
	HIV抗体迅速検査		8	-	
	HBs抗原検査		5	-	
	HCV抗体検査		5	-	
	梅毒	RPR	5	-	
		TPHA	5	-	
クラミジア抗原		3	-		

注:HBs、HCV及びHIV検査の確認検査は、他施設で実施している  
資料:豊肥保健所(検査課)調べ

(標準化様式 55)

### (2) 食品検査(細菌検査)

令和2年度

	中部保健所				由布保健部			
	検査 件数	収去 検査	食中毒・ 感染症等	依頼 検査	検査 件数	収去 検査	食中毒・ 感染症等	依頼 検査
総 数	49	49	-	-	43	43	-	-
細菌数	19	19	-	-	17	17	-	-
大腸菌群	7	7	-	-	8	8	-	-
E.coli	8	8	-	-	5	5	-	-
E.coli最確数	-	-	-	-	-	-	-	-
O157	-	-	-	-	-	-	-	-
黄色ブドウ球菌	11	11	-	-	9	9	-	-
サルモネラ	-	-	-	-	-	-	-	-
腸炎ビブリオ	-	-	-	-	-	-	-	-
腸炎ビブリオ最確数	4	4	-	-	4	4	-	-
カンピロバクター	-	-	-	-	-	-	-	-
その他	-	-	-	-	-	-	-	-

注:拭き取り検査を含む

資料:豊肥保健所(検査課)調べ

(標準化様式 表56)

## IV 福祉部門

### 1 地域福祉

#### (1) 民生委員・児童委員等の状況

令和2年度（単位：世帯、人）

市	世帯数	民生委員・児童委員数	（うち主任児童委員数）
臼杵市	14,626	112	(11)
津久見市	7,031	53	(6)
由布市	13,492	91	(6)
合計	35,149	256	(23)

注：世帯数は令和2年10月1日現在。民生委員・主任児童委員数は令和2年4月1日現在

資料：福祉保健企画課調べ

#### (2) 大分あったか・はーと駐車場利用証

障がいのある方や、介護の必要な方、妊産婦の方など、車の乗降や歩行が困難な方からの申請を受けて、「大分あったか・はーと駐車場利用証」を交付します。この利用証を車内に掲示することで、歩行が困難な方のために設けられている「大分あったか・はーと駐車場」を利用することができます。

#### 大分あったか・はーと駐車場利用証交付数

令和2年度

種別	赤	緑	黄
	車いす使用者	車いす使用者以外の障がい者、高齢者、難病者	妊産婦、けが人（期限付き）
中部保健所	0	53	17
由布保健部	1	34	19

資料：中部保健所、由布保健部調べ



## 2 障がい者(児)福祉

#### (1) 身体障がい者(児)手帳交付状況及び身体障がい者相談員数

令和3年3月31日現在(人)

	合計	視覚障がい	聴覚・平衡障がい	音声言語・咀嚼障がい	肢体不自由	内部障がい	身体障がい者相談員
管内	5,518 (52)	294 (2)	479 (10)	57 (1)	3,069 (25)	1,619 (14)	12
臼杵市	2,361 (22)	122 (1)	234 (7)	19 (1)	1,314 (8)	672 (5)	4
津久見市	1,286 (10)	92 (1)	98 (1)	10 (0)	678 (6)	408 (2)	3
由布市	1,871 (20)	80 (0)	147 (2)	28 (0)	1,077 (11)	539 (7)	5

注：( )内は、身体障がい児再掲

(標準化様式 表64)

資料：障がい福祉課調べ(身体障がい者相談員数は令和3年4月1日現在)

#### (2) 療育手帳交付状況及び知的障がい者相談員数

令和3年3月31日現在（単位：人）

	合計			知的障がい者(18歳以上)			知的障がい児(18歳未満)			知的障がい者相談員
	A	B	計	A	B	計	A	B	計	
管内	271	586	850	232	453	685	39	133	172	2
臼杵市	109	287	389	93	220	313	16	67	83	0
津久見市	67	140	207	62	120	182	5	20	25	1
由布市	95	159	254	77	113	190	18	46	64	1

注：Aは重度、Bは中軽度

(標準化様式 表65)

資料：障がい福祉課調べ(知的障害者相談員数は令和3年度4月1日現在)

### 3 児童・家庭福祉

#### (1) 児童福祉施設等入所状況

単位:人、令和3年4月1日現在

種 別	市町村名		合 計	臼 杵 市	津 久 見 市	由 布 市
	施設名					
保育所	公立		1	1	0	0
	私立		589	48	94	447
認定こども園	公立		67	67	0	0
	私立		1,704	843	228	633
合計			2,361	959	322	1,080
乳児院	栄光園		0	0	0	0
	小計		0	0	0	0
児童養護施設	小百合ホーム		3	0	2	1
	森の木		1	1	0	0
	栄光園		1	0	0	1
	光の園		2	0	0	2
	別府平和園		3	0	1	2
	清浄園		0	0	0	0
	聖ヨゼフ寮		0	0	0	0
	山家学園		2	0	2	0
	鷹巣学園		0	0	0	0
	県外施設		0	0	0	0
	小計		12	1	5	6
児童自立支援施設	二豊学園		0	0	0	0
	小計		0	0	0	0
児童心理治療施設	愛育学園はばたき		1	0	0	1
	小計		1	0	0	1
福祉型障害児入所施設	知的	大分県糸口学園	0	0	0	0
		木埋学園	0	0	0	0
		小計	0	0	0	0
	盲ろうあ	清明あけぼの学園	0	0	0	0
小計		0	0	0	0	
医療型障害児入所施設	肢体	西別府病院	0	0	0	0
		別府整肢園	1	0	0	1
		つくし園	0	0	0	0
		小計	1	0	0	1
	重心	西別府病院	0	0	0	0
		めじろ園	0	0	0	0
		恵の聖母の家	1	1	0	0
		小計	1	1	0	0
里親・ファミリーホーム			7	1	1	5

資料:こども未来課、こども・家庭支援課、障害福祉課調べ





令和3年度 保健所報

発行日 令和3年11月1日

編集 大分県中部保健所健康安全企画課

連絡先 0972-62-9171